

**Chantier au Rond-point "Serra"
du vendredi le 06.11.2015 de 20h00
jusqu'au lundi le 09.11.2015 à 06h00**

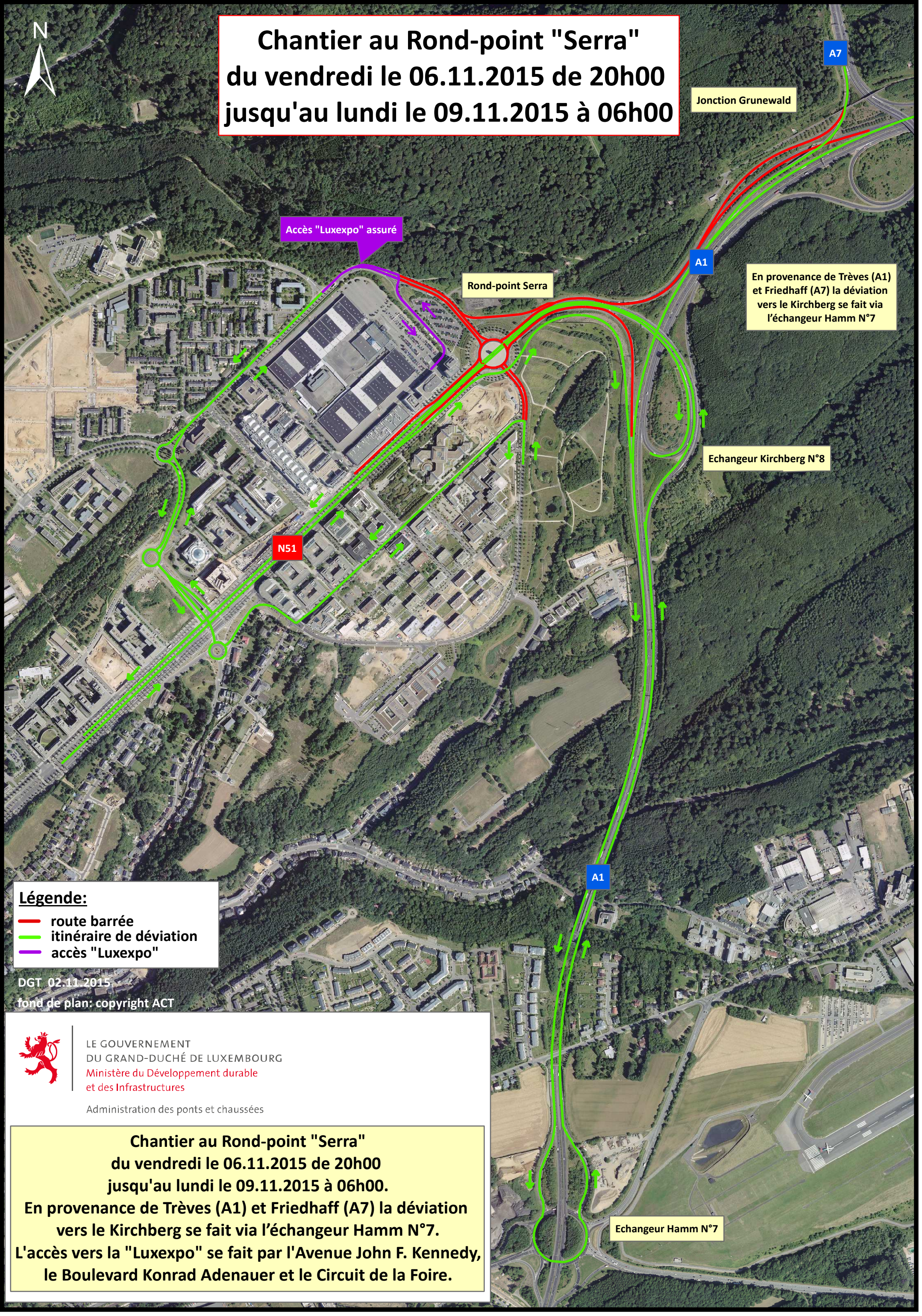

Accès "Luxexpo" assuré

Rond-point Serra

Jonction Grunewald

En provenance de Trèves (A1)
et Friedhaff (A7) la déviation
vers le Kirchberg se fait via
l'échangeur Hamm N°7

Echangeur Kirchberg N°8

N51

A1

A7

Légende:

- route barrée
- itinéraire de déviation
- accès "Luxexpo"

DGT 02.11.2015
fond de plan: copyright ACT



LE GOUVERNEMENT
DU GRAND-DUCHÉ DE LUXEMBOURG
Ministère du Développement durable
et des Infrastructures

Administration des ponts et chaussées

**Chantier au Rond-point "Serra"
du vendredi le 06.11.2015 de 20h00
jusqu'au lundi le 09.11.2015 à 06h00.**
En provenance de Trèves (A1) et Friedhaff (A7) la déviation
vers le Kirchberg se fait via l'échangeur Hamm N°7.
L'accès vers la "Luxexpo" se fait par l'Avenue John F. Kennedy,
le Boulevard Konrad Adenauer et le Circuit de la Foire.

Echangeur Hamm N°7