Trafi Liikenteen turvallisuusvirasto

Trafi: talousarvioesitys vuodelle 2016

Juhani Nikula

Valtiovarainvaliokunnan liikennejaoston kokous 15.10.2015

Vastuullinen liikenne.
Yhteinen asia.



Trafi
Liikenteen turvallisuusvirasto

Mahdollistamme hyvinvointia ja kilpailukykyä liikenteestä.

Vastuullinen liikenne.
Rohkeasti yhdessä.

Trafin toiminnan perusta

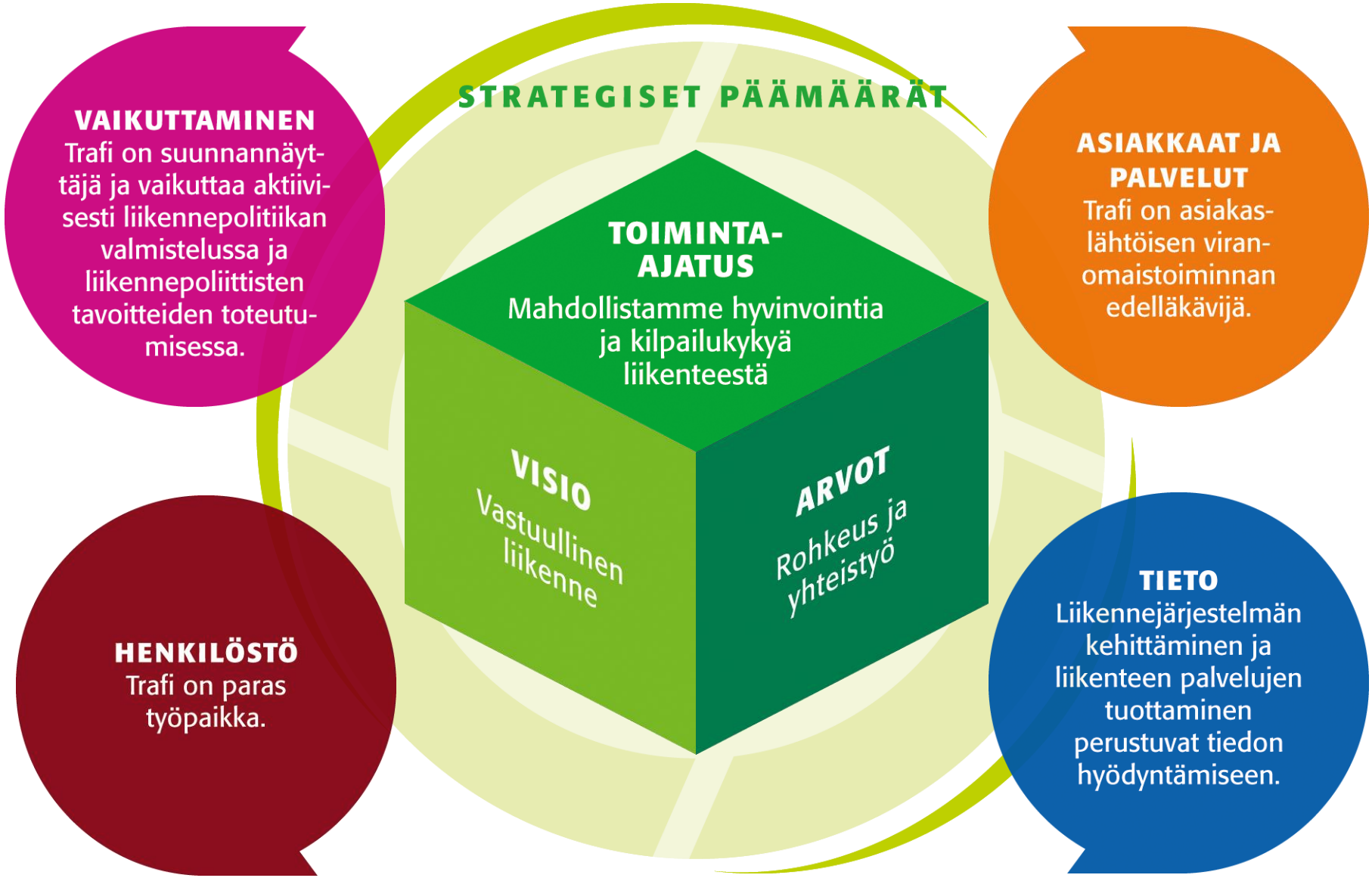

Trafin toimipisteet ja alueellistaminen

- Helsingissä (435)
- Rovaniemellä (95/2015)
- Lappeenrannassa (20/2015)
- Turussa (8)
- Maarianhaminassa (2)
- Kotkassa (5)
- Savonlinnassa (3)
- Vaasassa (6)
- Oulussa (4)

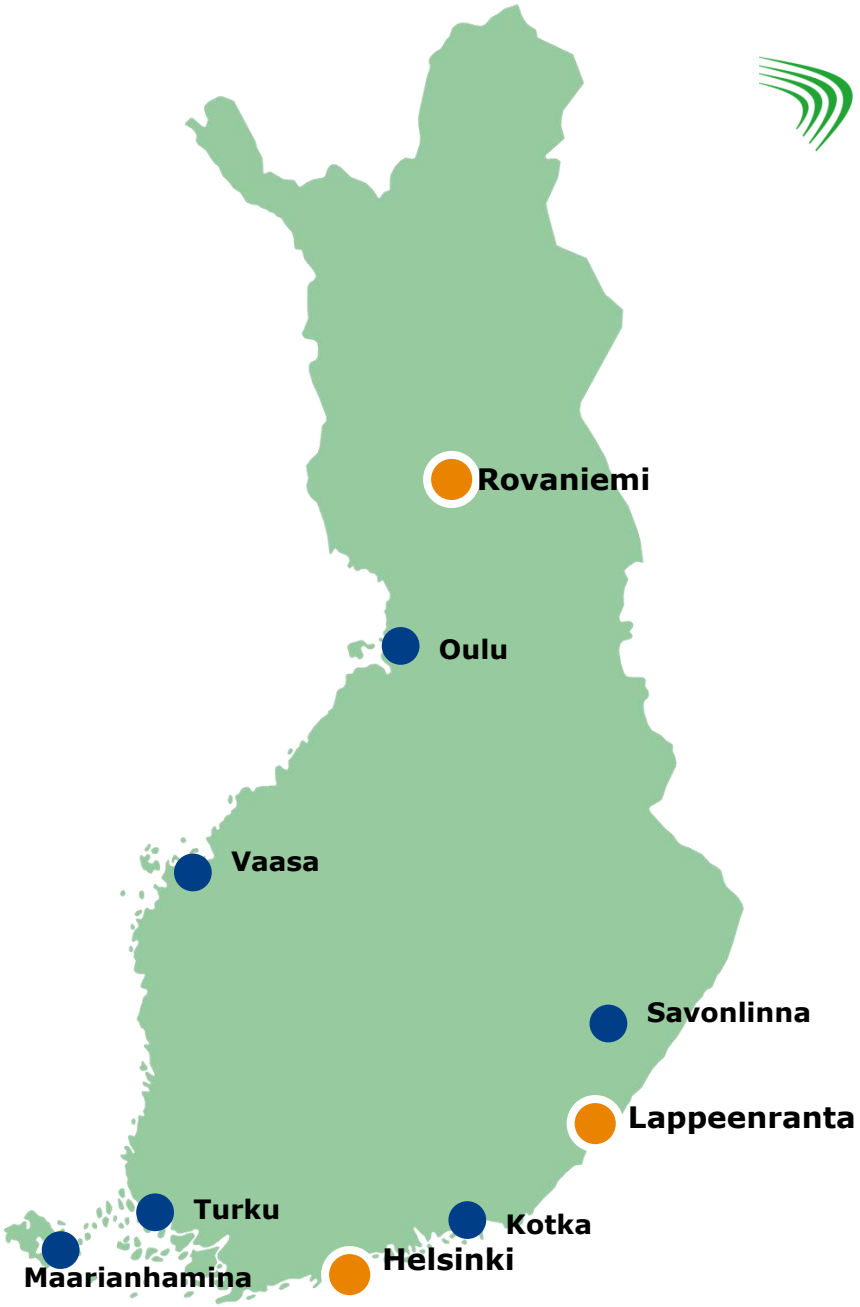

Tunnuslukuja

Trafi

Budjetti
138 M€

Henkilöstö
536

Luovutetut tietoyksiköt
113 milj.

Ajoneuvoverot
869 M€

Ajoneuvot
5 milj.

Kauppalaivat
1 100

Ilma-alukset
1 500

Rautatiekalusto
12 300

Ajokortit
3,7 milj.

Merenkulun pätevyydet
51 000

Ilmailun lupakirjat
7 900

Tietojärjestelmien käyttäjiä
40 000

Vuoden 2016 talousarvioesityksen rakenne

- Bruttomenot 138 106 000 euroa
- Bruttotulot 90 240 000 euroa
- Nettomenot 47 866 000 euroa

- Maksullisen toiminnan kustannusvastaavuus 100 %

- Lentoliikenteen valvontamaksu 11 451 000 euroa
- Katsastustoiminnan valvontamaksu 7 260 000 euroa
- Kaupunkiraideliikenteen valvontamaksu 40 000 euroa

Trafin rahoituksen jakautuminen
(v. 2016: 138 M€)

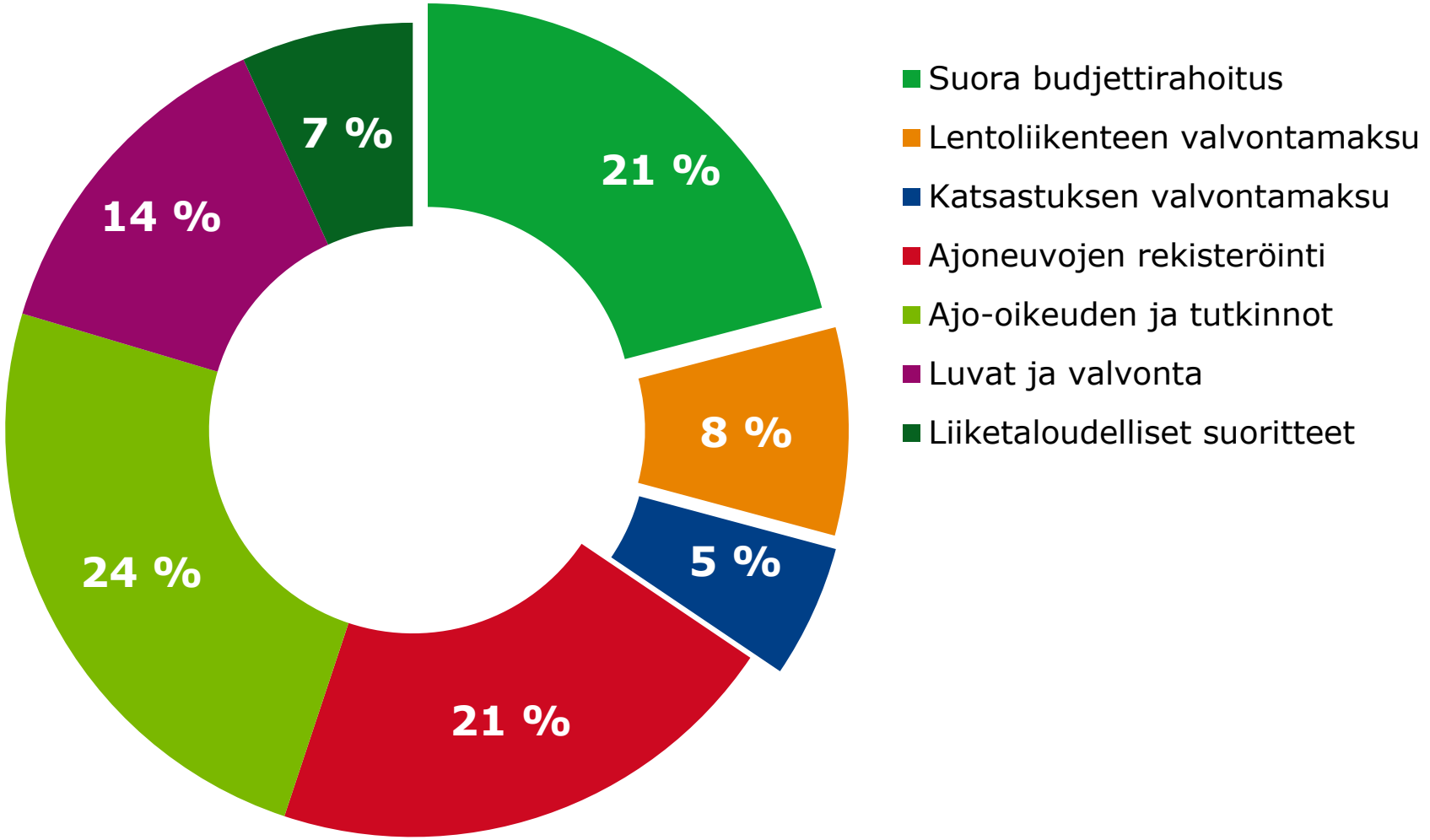

Toiminnan kulut 2016 (138 M€)

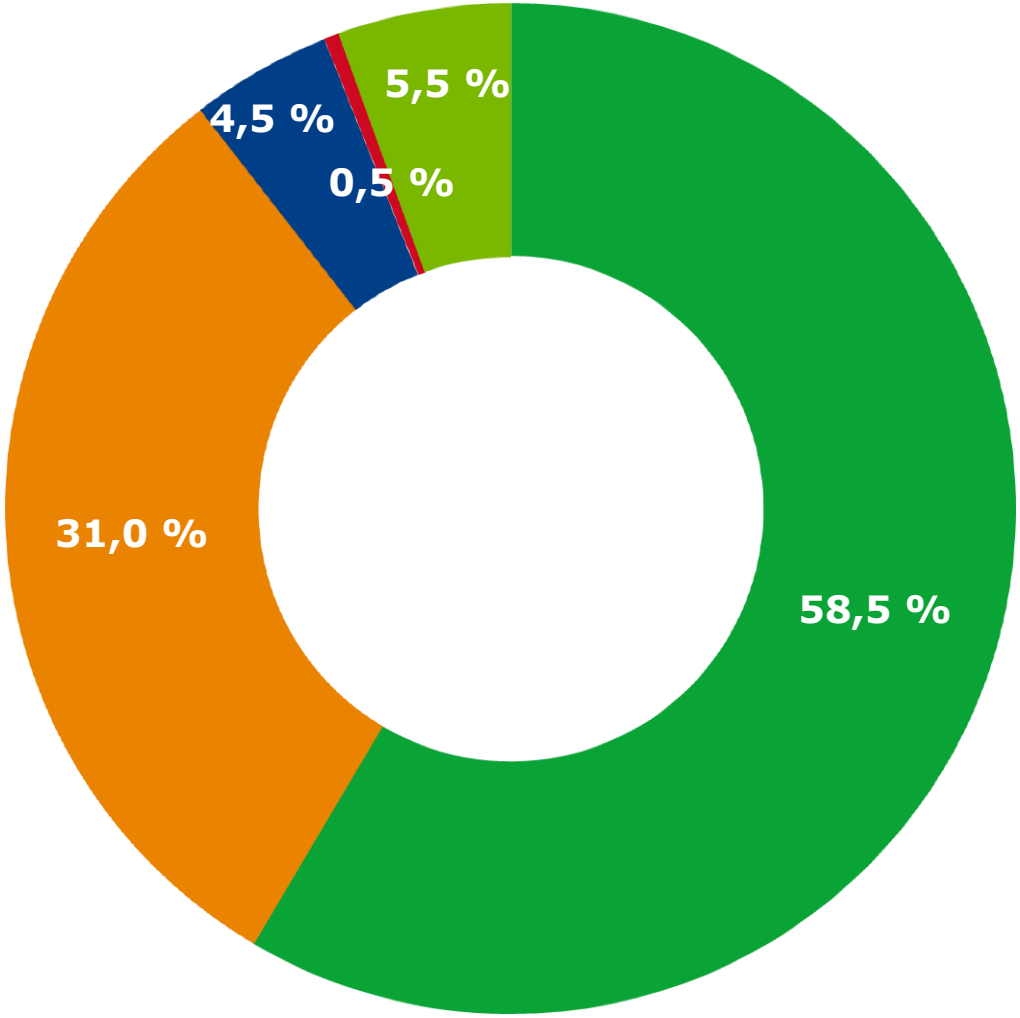

Palvelujen ostoista
- palvelukorvaukset 40 %
- ICT-menot 30 %
- muut 30 %

Mitä on Trafin avoin data?

- Trafi on avannut ajoneuvoliikennerekisteriin sisältyviä tietoja avoimen datan periaatteiden mukaisesti.
- Avattavat tiedot ovat olleet liikennevälineiden teknisiä tietoja ja liikennevälineisiin liittyvänä tietona kuntatieto.
- Viimeisimmät avatut aineistot
  - Ajoneuvojen avoin data, versio 4.2
  - Vesikulkuneuvojen avoin data, versio 1.1
- Avoimen datan julkaisujen tavoitteena on rekisteritietojen avoimuus ja hyödyntäminen sekä liikenteen palvelujen syntymisen edistäminen.
- Julkaistavat aineistot ovat aina anonymisoituja.
- Avoimen datan lisenssi antaa maailman laajuisen oikeuden kopioida, levittää, näyttää ja esittää julkisesti avoimeksi saatettua tietoa sekä antaa oikeuden luoda johdannaisteoksia, kunhan tekijä tai oikeuden omistajan nimi mainitaan asianmukaisesti.



Erityisiä huomiota

- Tiedonluovutuksen maksuttomuuteen tähtäävää budjettirahoitusta ei sisälly talousarvioesitykseen
- Valtiontalouden yleiset sopeutustoimenpiteet on otettu huomioon talousarvioesityksessä: merkitsevät tiettyä haastetta



Trafi Liikenteen turvallisuusvirasto

Liikenteen turvallisuusvirasto
Kumpulantie 9, 00520 Helsinki
PL 320, 00101 Helsinki
Puhelin 029 534 5000
www.trafi.fi