Nuorten tulevaisuuskuvat 2067

1. Hankkeen tavoitteet

Turun yliopiston Tulevaisuuden tutkimuskeskuksen koordinoiman Nuorten tulevaisuuskuvat 2067 -tutkimushankkeen päämääränä on:

- selvittää, millaisia toimeentuloon, elämäntapaan ja asumiseen liittyviä tulevaisuuskuvia nuoret pitävät itsensä kohdalla kaikkein toivottavimpana ja todennäköisimpänä.
- Tutkimushankkeessa nuoret ovat aktiivisesti mukana tulevaisuuden teossa. Nuoret itse hahmottavat vuoteen 2067 liittyviä tulevaisuuskuvia siitä, miltä heidän elämänsä näyttää Suomessa vuonna 2067, jolloin he saavuttavat pakollisen eläkeiän nykysäädösten perusteella.

Tämän lisäksi kyselytutkimuksen tulosten avulla saadaan selville, mitä mahdollisia rakenteellisia tai henkilökohtaisia haasteita nuoret näkevät unelmatulevaisuuksiensa toteutumisessa. Tutkimustulosten avulla pystytään tuottamaan huomattava määrä tietoa poliittisen päätöksenteon tueksi sen suhteen, millä tavalla yhteiskunnan rakenteita tulisi kehittää niin työnteon, asumisen kuin elämäntapamahdollisuuksien suhteen, jotta nuorten oma ääni ja toiveet voisivat tulevaisuudessa toteutua.

2. Hankkeen toteutus ja aikataulu

Hanke toteutetaan vuosien 2015 - 2016 aikana (Kuvio 1). Hankkeen tutkimustulokset julkaistaan Hämeenlinnassa järjestettävässä juhlaseminaarissa vuonna 2017. Tulevaisuustiedon keruuseen käytetään osallistavia menetelmiä ja kvantitatiivisia menetelmiä.

Hanke aloitetaan keväällä 2015 toteuttamalla nuorten tulevaisuusleirit (osallistava menetelmä). Tulevaisuusleirien päämääränä on herättää nuoret löytämään kiinnostavia ajatuksia ja yllättäviäkin ideoita tulevaan elämään, joiden avulla he alkavat rakentaa vuoteen 2067 sijoittuvia tulevaisuuskuvia. Tulevaisuusleiri on täysin uudenlainen ohjauksen työkalu, jossa on yhdistetty tulevaisuudentutkimuksen ja ryhmäohjauksen menetelmiä. Leirin tavoitteena on herättää nuoret ajattelemaan positiivisesti omaa opintojen jälkeistä tulevaisuuttaan niin työelämän kuin arjenkin suhteen. Hankkeessa toteutetaan valtakunnallisesti viisi tulevaisuusleiriä viidessä suomalaisessa toisen asteen koulussa, jolloin osallistujat ovat 16 - 17 -vuotiaita opiskelijoita. Koulujen liikuntasaleihin sijoittuvassa tapahtumassa leirihenkinen tilasuunnittelu ja äänimaailma vievät opiskelijat hetkeksi pois kouluarjesta. Toiminnallisilla rasteilla nuoret pääsevät muun muassa suunnittelemaan ja

kuvaamaan tulevaisuuden uutiskuvia vuonna 2067 sekä pohtimaan tulevaisuuskäsityksiään leiriteltassa. Leireillä syntyneitä, nuorten itsensä hahmottamia kirjallisia ja kuvitettuja tulevaisuuskuvia hyödynnetään hankkeen toisessa vaiheessa toteutettavassa kyselytutkimuksessa.

Tulevaisuusleiri -menetelmää kehitetään hankkeessa siten, että

a) leirin avulla nuoren on yksilötasolla mahdollista lisätä ymmärrystä omista valinnoistaan ja tulevaisuudestaan vuoteen 2067 aktiivisen tekemisen ja kokeilemisen kautta.
b) leirin avulla kerätään aineisto, joista nuorten tulevaisuuskuvat rakennetaan ja joita käytetään kattavassa Nuorten tulevaisuuskuvat 2067 -kyselytutkimuksessa.

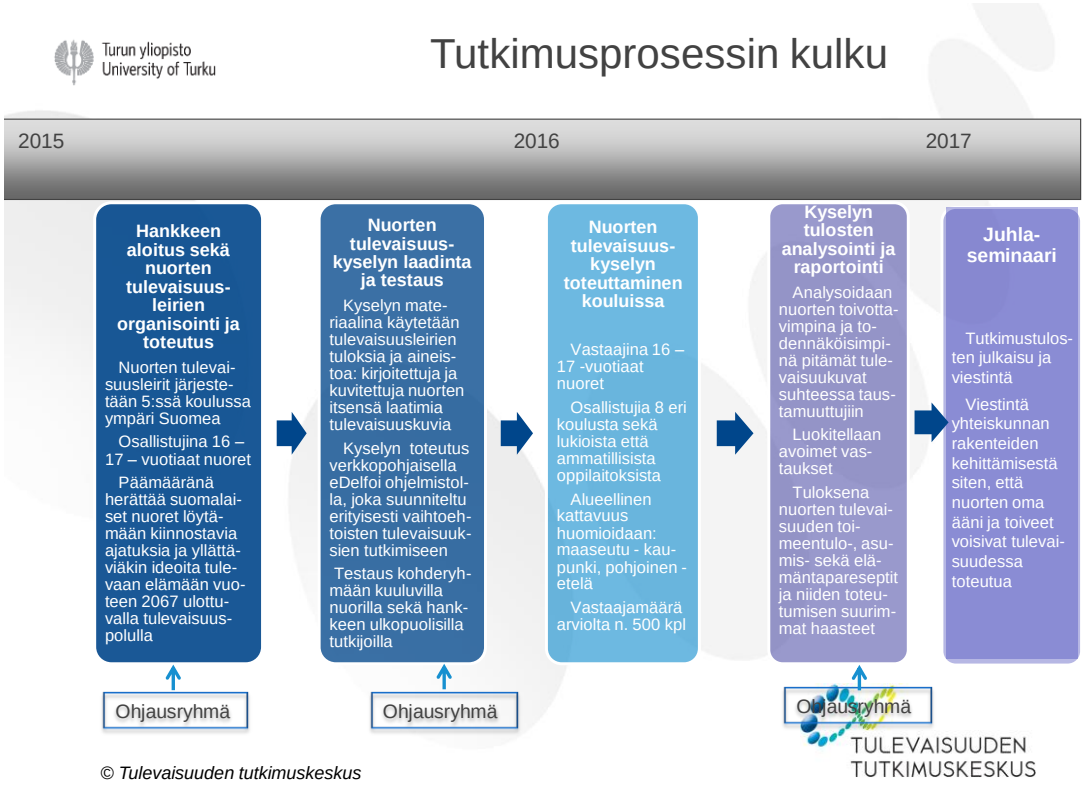

Kuvio 1. Tutkimusprosessin toteutus ja aikataulu

Syksyllä 2015 laaditaan Nuorten tulevaisuuskysely 2067. Nuorten tulevaisuuskyselyn materiaalina käytetään tulevaisuusleirien aineistoa eli nuorten itsensä laatimia tulevaisuuskuvia. Nuorten tulevaisuuskuvien kuvittamisessa ja tallentamisessa on mahdollista hyödyntää lasten ja nuorten kulttuurikeskus Arxin lasten ja nuorten taidekeskusten verkostoa.

Kaikki tulevaisuuskuvat sisältävät rakenteellisesti samat elementit, jotka ovat toimeentuloresepti, asumisresepti ja elämäntaparesepti vuonna 2067. Kysely toteutetaan verkkopohjaisella eDelfoi ohjelmistolla, jolla kysely saadaan visuaalisesti kiinnostavaksi ja nuorten näkökulmasta houkuttelevaksi vastata sekä teknisesti toimivaksi (http://www.edelphi.fi/fi/). eDelfoi ohjelmisto on suunniteltu erityisesti vaihtoehtoisten

tulevaisuuksien tutkimiseen. Ennen kyselyn toteuttamista sen toimivuus ja ymmärrettävyys testataan ikäryhmään kuuluvalla testiryhmällä, hankkeen ulkopuolisilla tutkijoilla sekä ohjausryhmän jäsenille.

Kyselyt toteutetaan keväällä 2016 yhteistyössä noin 8 eri lukion ja ammattikoulun kanssa eri puolella Suomea. Tällä varmistetaan tarvittava osallistujamäärä (noin 500 vastausta), joka takaa tulosten tieteellisen luotettavuuden. Kouluja valitessa otetaan erityisesti huomioon Suomen maantieteellinen aluejako (edustavuus etelä-pohjoinen akselilla sekä itä-länsi akselilla), sosiaalinen edustavuus (lukiot vs. ammattikoulut, kaupungit vs. maaseutumaiset kunnat), ikäjakauma (otos 16–17-vuotiaiden keskuudessa) sekä sukupuolijakauman tasapaino.

Nuoret arvioivat kyselytutkimuksessa, missä määrin toivottava ja todennäköinen kukin esitetystä tulevaisuuskuvista on heidän omalla kohdallaan. Tämän lisäksi nuoret saavat arvioida mahdollisia haasteita tai esteitä toivottavana pitämänsä tulevaisuuskuvan toteutumisessa (toivottavuuden ja todennäköisyyden välille jäävä aukko).

Kyselytutkimuksen tulokset analysoidaan ja raportoidaan syksyn 2016 aikana. Hankkeen tuloksista syntyvä raportti julkaistaan Tulevaisuuden tutkimuskeskuksen omassa julkaisusarjassa.

Viestintä hankkeen tuloksista toteutetaan vuonna 2017 Hämeenlinnassa järjestettävässä juhlaseminaarissa.

3. Kustannusarvio ja rahoitussuunnitelma

Hankkeen *kustannusarvio* on **231 884** euroa. Kustannusten jakautuminen on esitetty alla olevassa asetelmassa:

Hankkeen kustannusarvio

	3/2015–12/2016
Palkkakustannukset	143 850
Henkilösivukulut	44 594
Yleiskustannukset (18 %)	33 920
Tulevaisuusleirit*5 (Matkakulut kouluille ja hotelliyöt)	3270
Kotimaan matkakulut (Käynnit kouluilla kyselytutkimuksen järjestämistä varten *8, tutkijapalaverit, ohjausryhmän kokoukset rahoittajan kanssa, loppuseminaari)	4500

Tarvikkeet ja aineistot (Raportin ja esitteen taitto ja painatus)	1750
Yhteensä	**231 884**

Palkkaerittely

Tehtävä hankkeessa	**Palkattavan nimi, ammattinimike**	**Työ-panos (htkk)**	**Palkka/kk**	**Henkilö-sivukulut (31 %) euroa/kk**	**Yhteensä euroa**
Projektipäällikkö	YTM Liisa Luoto, Projektitutkija	19,5	3000	930	76 635
Tutkija	FM Ira Ahokas, Projektipäällikkö	18,5	3300	1023	79 976
Tieteellinen asiantuntija	KTT, MMM Tuomas Kuhmonen, Tutkimusjohtaja	3	5000	1550	19 650
Tulevaisuusleirien ohjaaja	FM Johanna Ollila, Projektipäällikkö	3	3100	961	12 183