VNS 3/2016 vp Valtioneuvoston selonteko julkisen talouden suunnitelmasta vuosille 2017-2020

Tekesin lausunto

Hannu Kemppainen

20.4.2016

Tekes

Innovaatiotoiminta on kestävän talouskasvun tärkein lähde

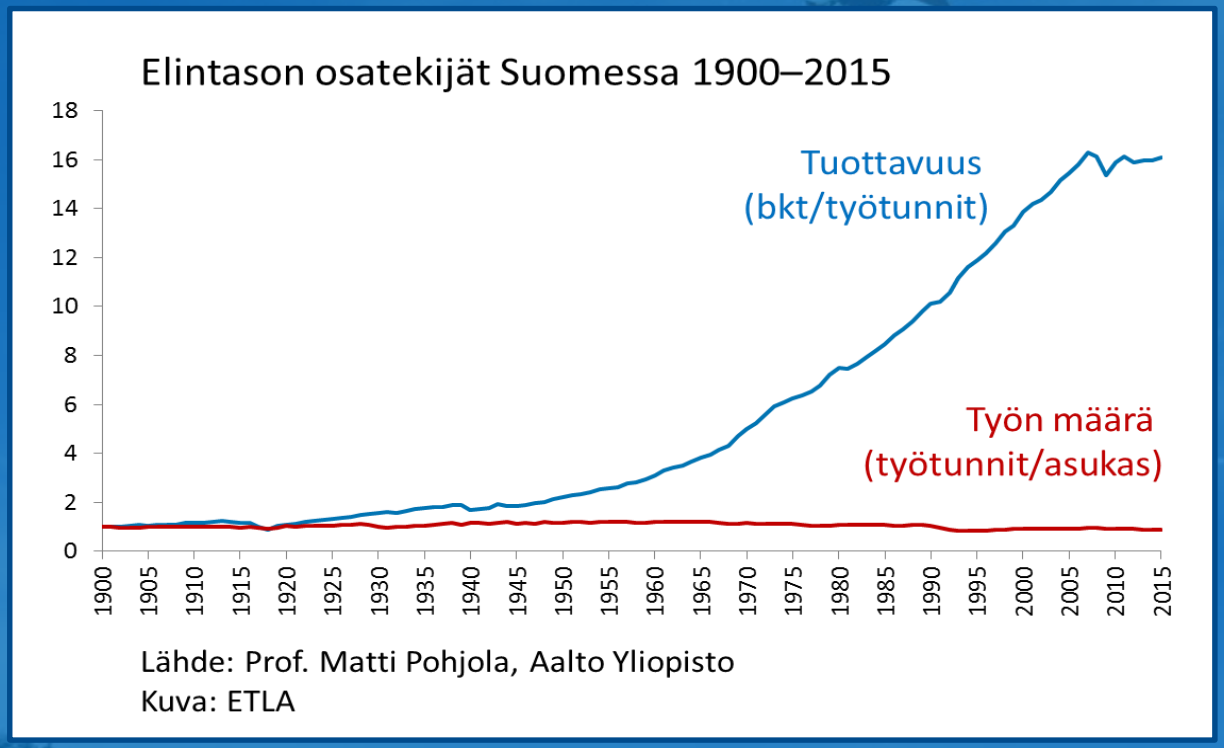

Tekes

Yritysten t&k-panokset laskevat ja keskittyvät uusien avausten sijaan tuoteparannuksiin

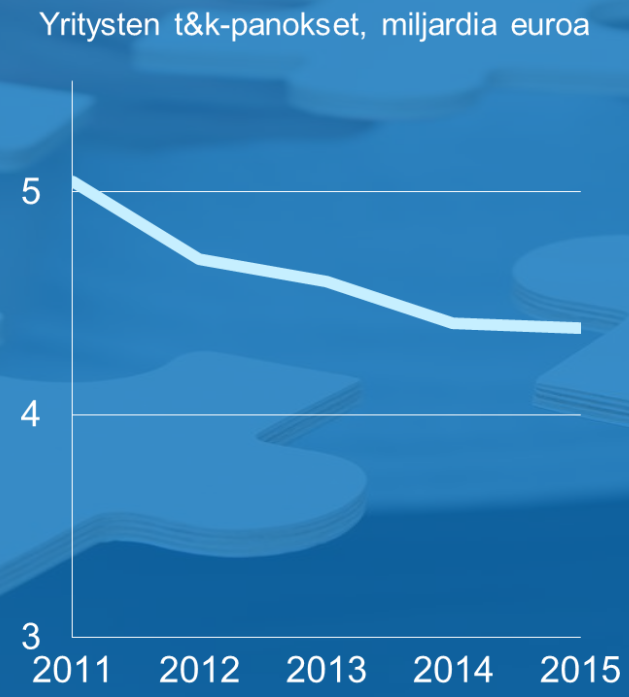

Lähteet: Tilastokeskus ja Tekes

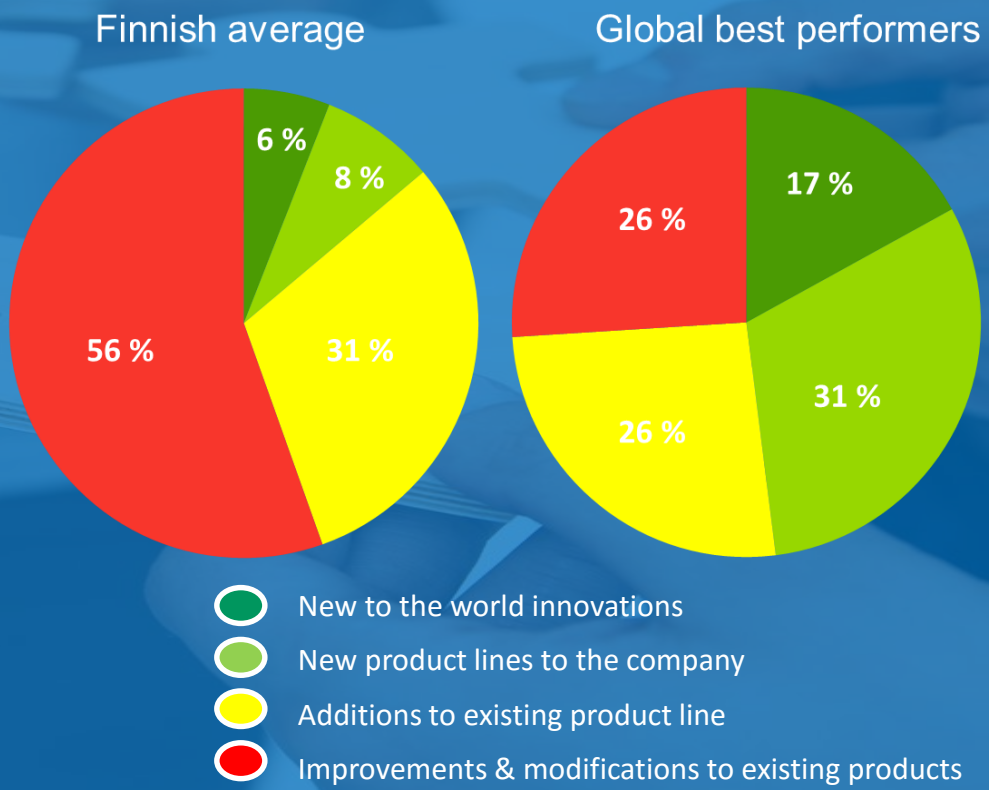

Lähde: Synergy Group Europe SGE Ltd

Tekes

Suomen innovaatiopanostuksilla on poikkeuksellinen profiili

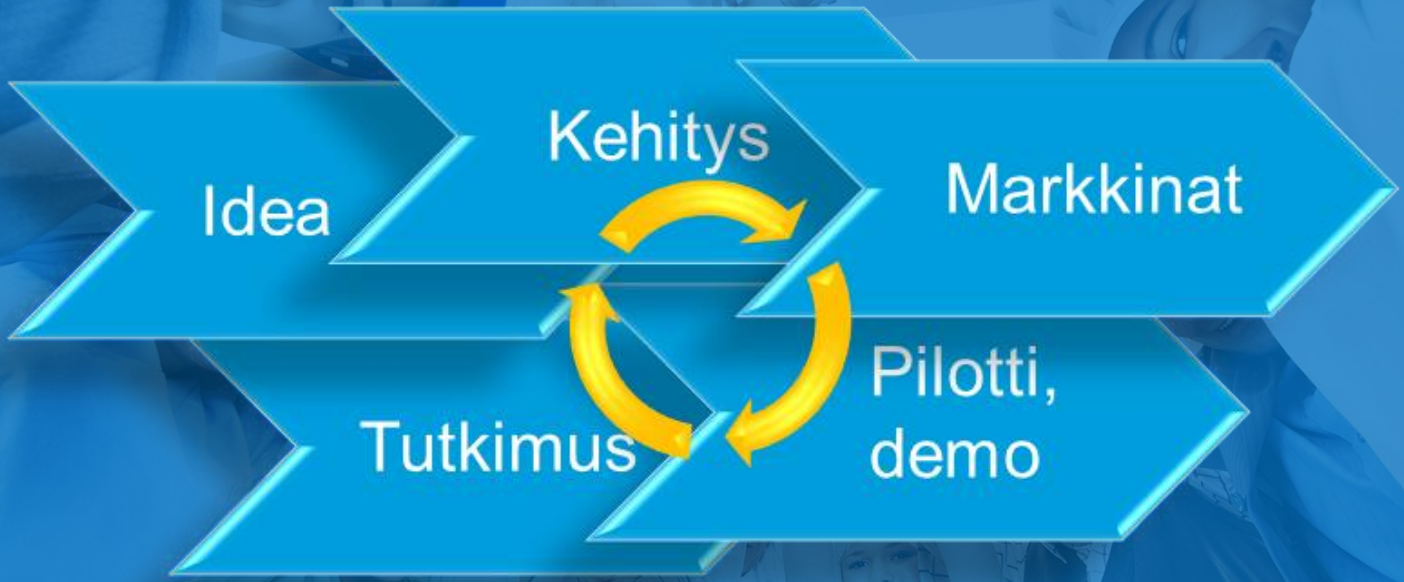

Avoin tutkimus	**Tilaustutkimus**	**Yritysten uudet avaukset**	**Yritysten jatkuva parantaminen**

Tekes

Suomen innovaatiopanostukset painottuvat ääripäihin

Kuilu tutkimuksen ja tuotekehityksen välillä on huolestuttavan syvä

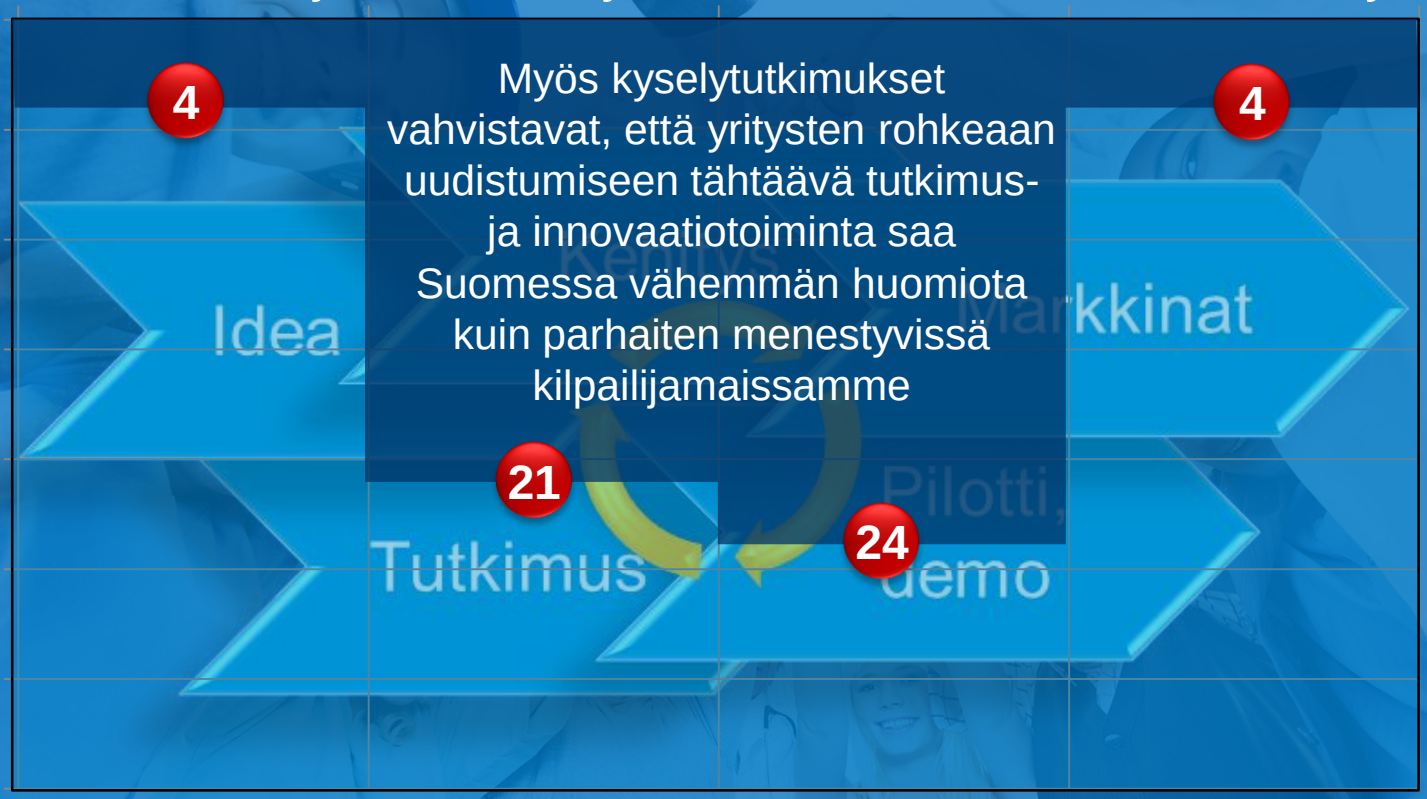

Suuntaa-antava mittari ja Suomen sijoitus

Avoin tutkimus	Tilaustutkimus	Yritysten uudet avaukset	Yritysten jatkuva parantaminen
Julkinen rahoitus yliopistojen tutkimukseen (4.)	Yritysrahoituksen osuus yliopistojen tutkimusmenoista (21.)	Julkisen tuen osuus yritysten t&k-menoista (24.)	Yritysten omat t&k-panostukset (4.)

Tekes

Tunnuslukuja Tekesin vaikuttavuudesta

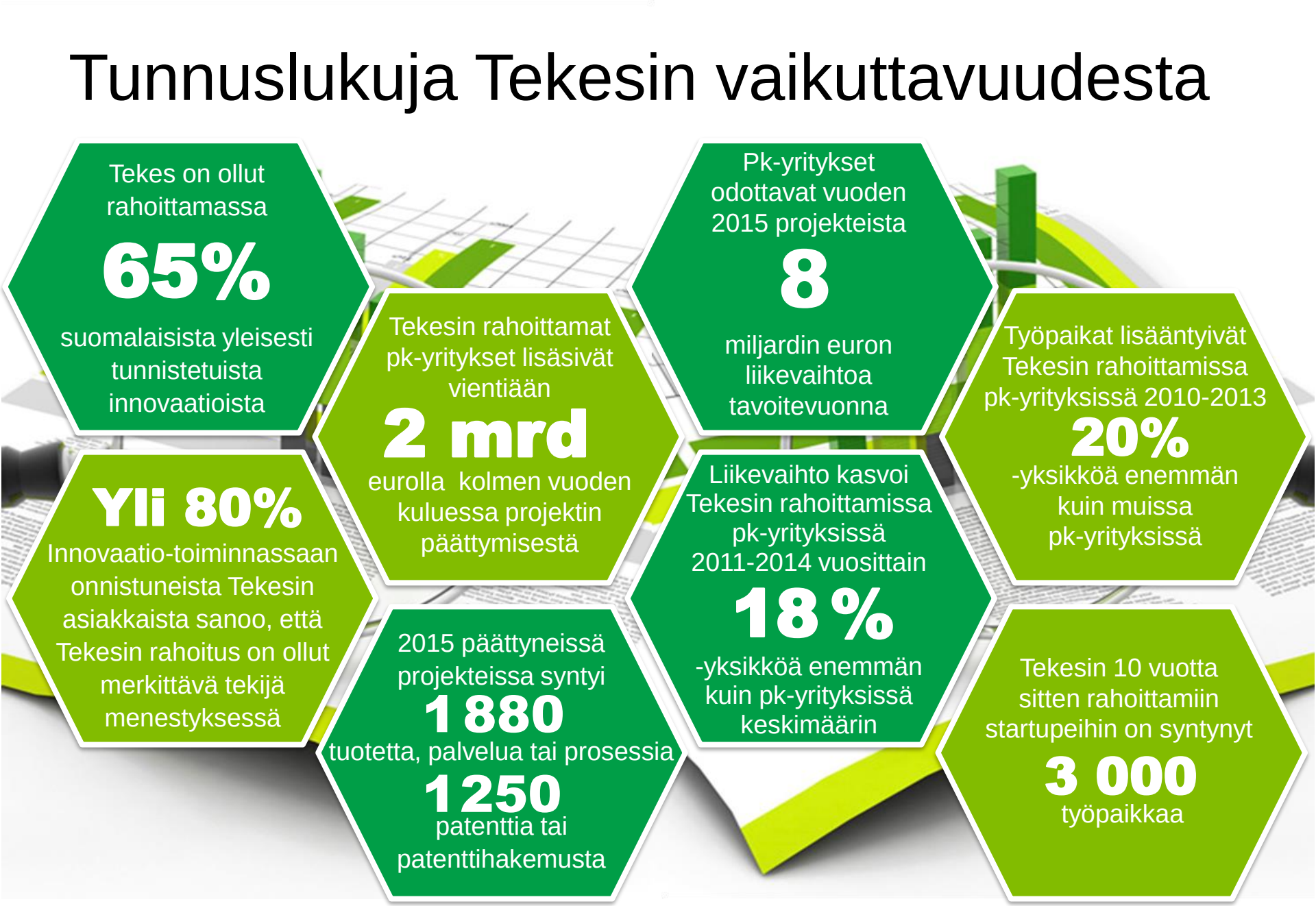

Tekes

Tekesin rahoitusvaltuudet 1984-2020

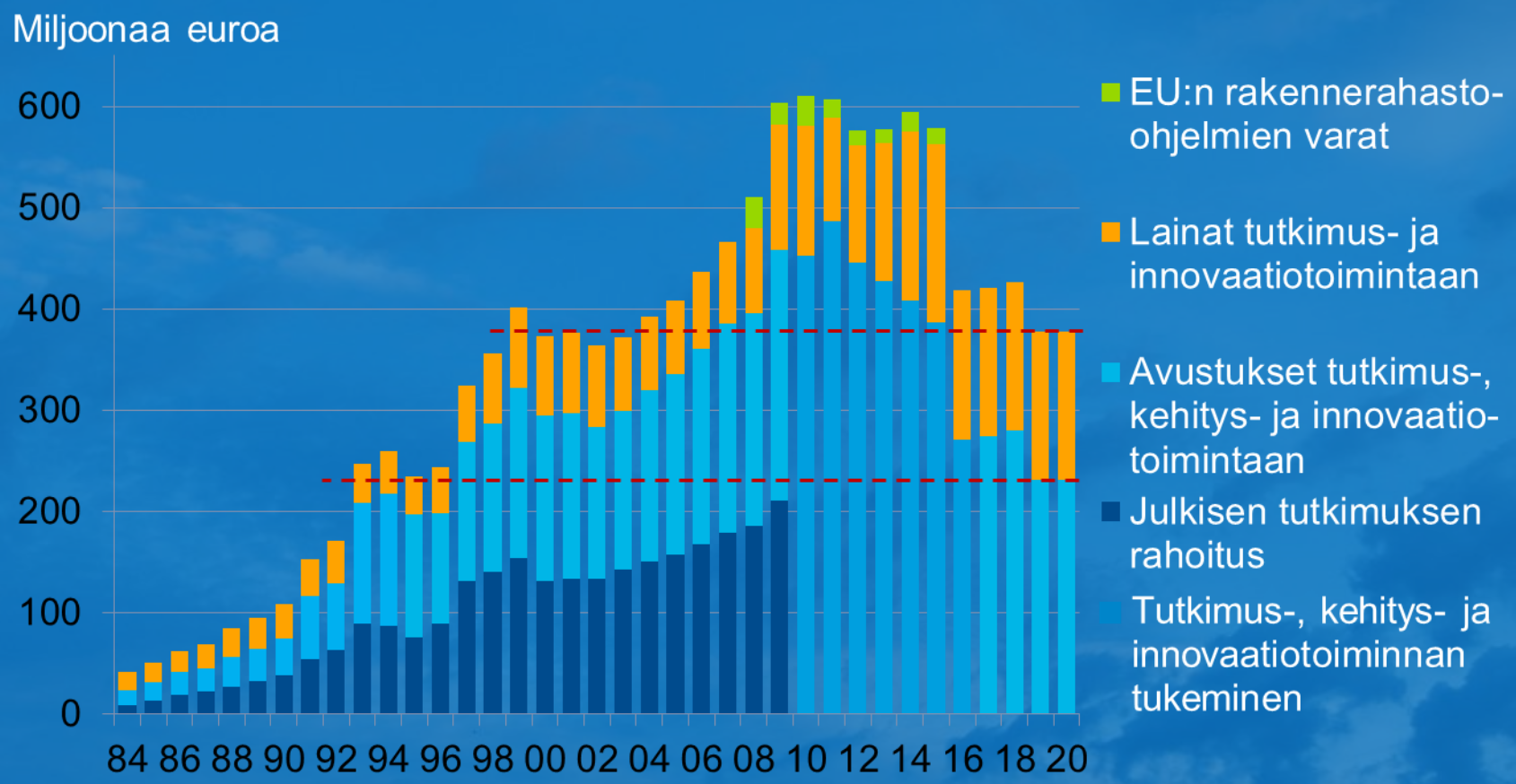

Tekes

Yritystuet 2016 (yhteensä 3,7 mrd)

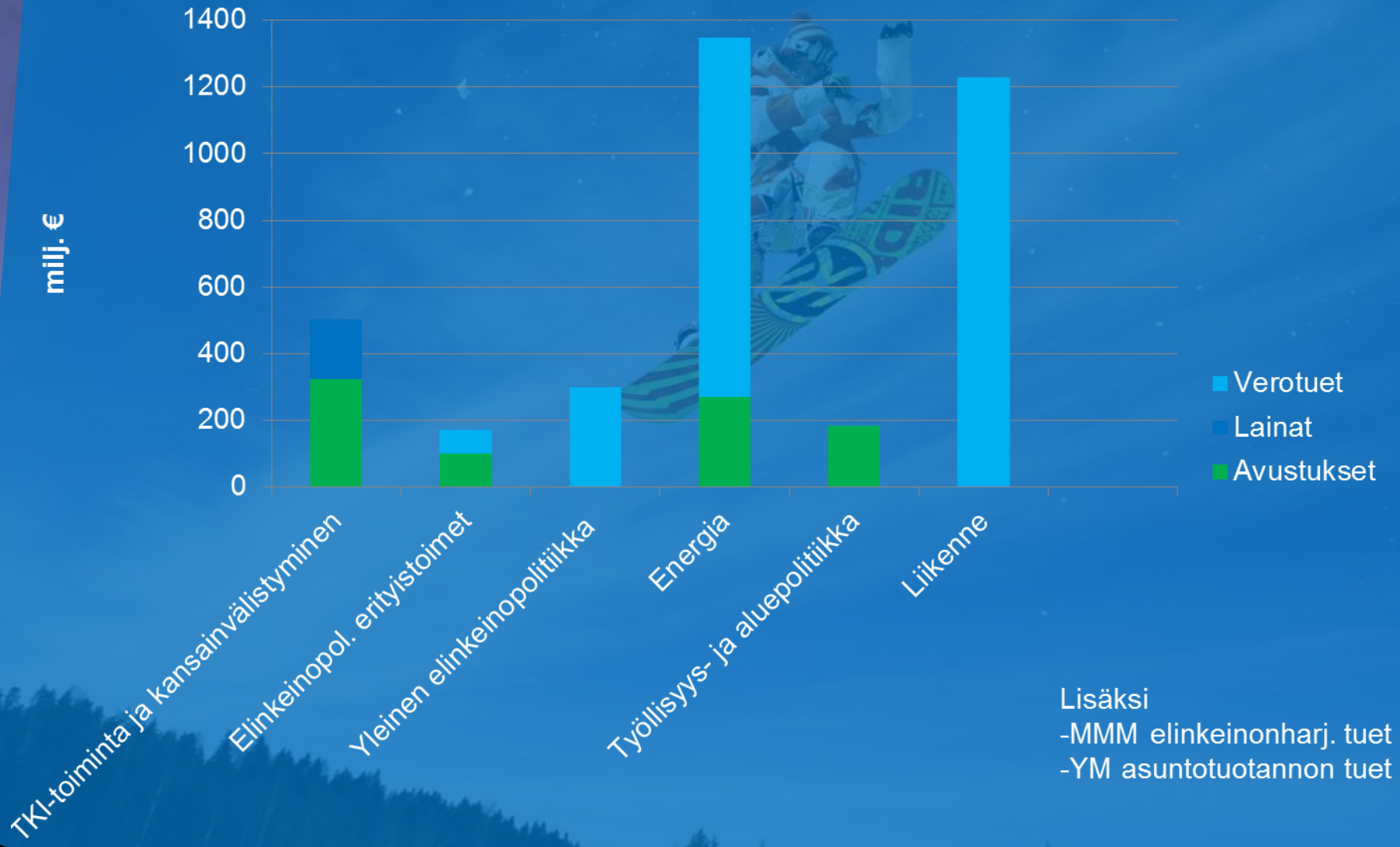

Lisäksi
-MMM elinkeinonharj. tuet
-YM asuntotuotannon tuet

Tekes

Yritystukien muutokset 2012-16

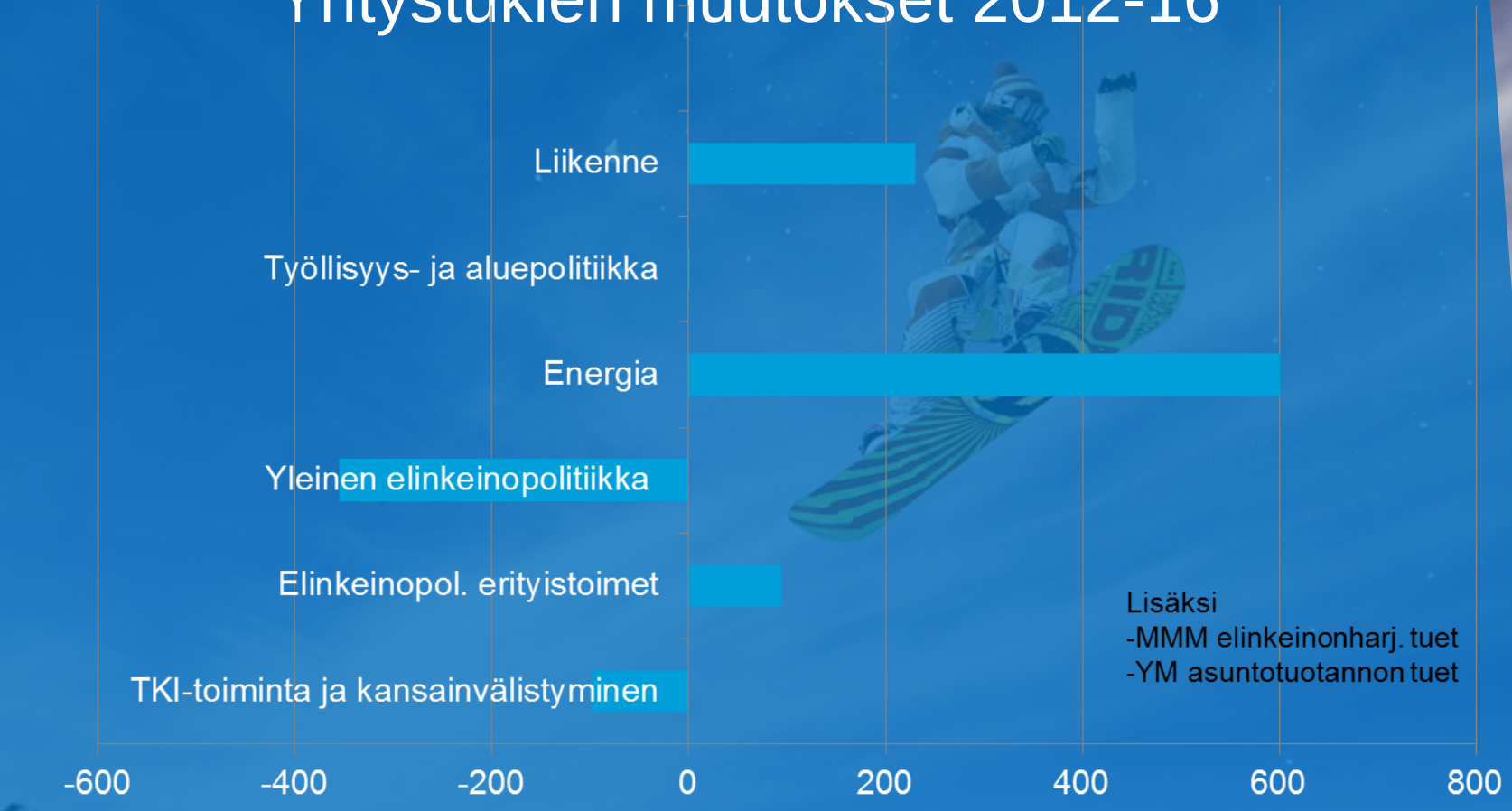

Tekes

Tekesin odotuksia kasvupolitiikalle

Tuloksellinen kasvupolitiikka on uudistumista laaja-alaisesti vauhdittavaa politiikkaa.

- Kilpailua rajoittavan sääntelyn purkaminen
- Innovatiiviset julkiset hankinnat
- Työvoiman ja pääoman liikkuvuuden helpottaminen
- Houkuttelevan yrittäjyys- ja riskinottoympäristön luominen
- Julkiset investoinnit osaamiseen ja innovatiivisen kasvun kannusteisiin:

Tekes



Tekes