Helvi Kinnunen
Suomen Pankki

# Näkökohtia talousennusteiden osuvuudesta taantumavuosina

Tarkastusvaliokunnan
asiantuntijakuuleminen
10.5.2016

# Näkökohtia

- **Kaikki ennustajat ovat yliarvioineet Suomen talouskehityksen taantumavuosina.**
- **Suomea koskevat ennustevirheet ovat suuremmat kuin muilla mailla.**
- **Suomen pitkän aikavälin kasvuennusteet ovat alentuneet.**
- **Finanssipolitiikka on ollut kasvua tukevaa.**

# Kesällä 2011 kaikki ennustajat odottivat talouden jatkavan kasvuaan

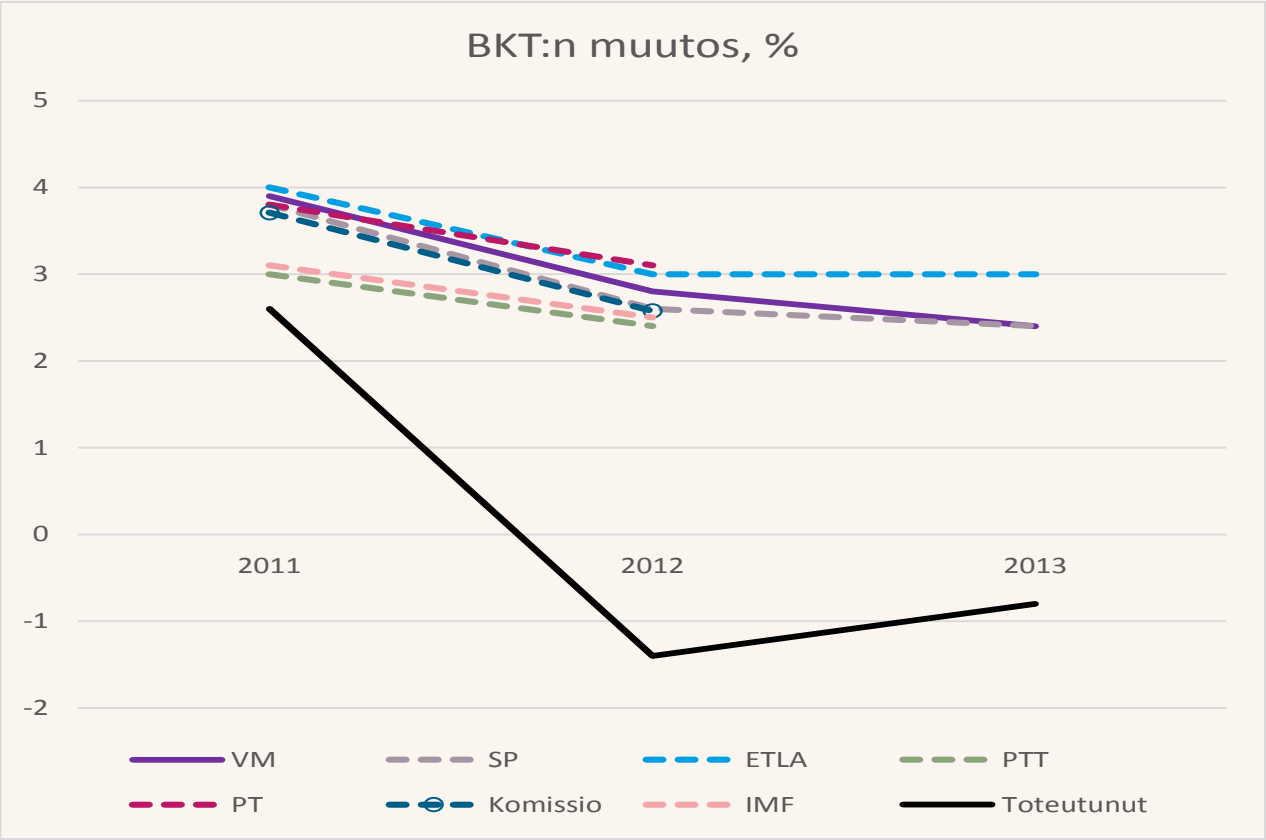

# Komission ennusteet Suomen BKT:lle vuosina 2011-2016 ja toteutunut kehitys

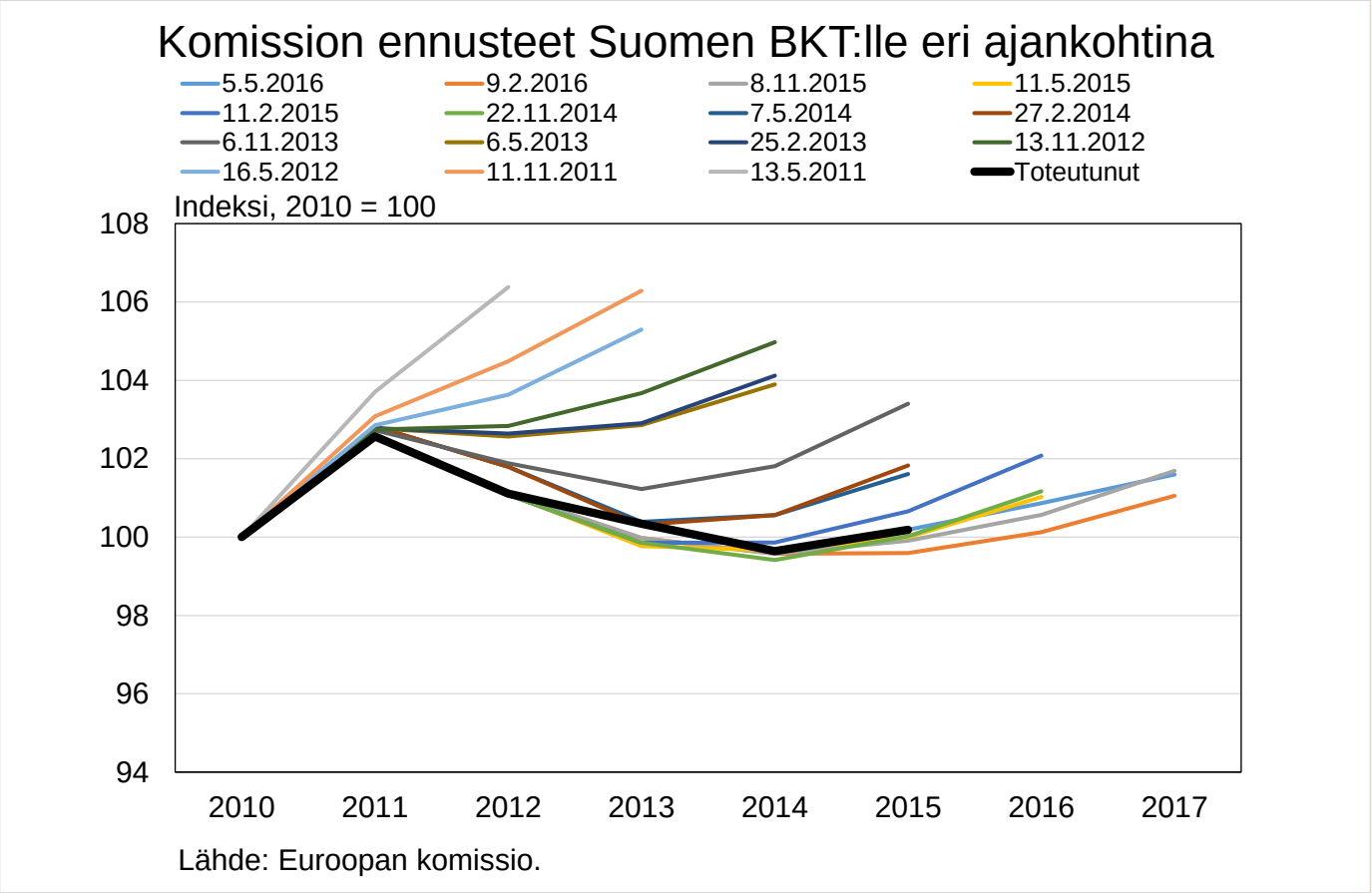

# Suomea koskevat ennustevirheet keskimääräistä suuremmat

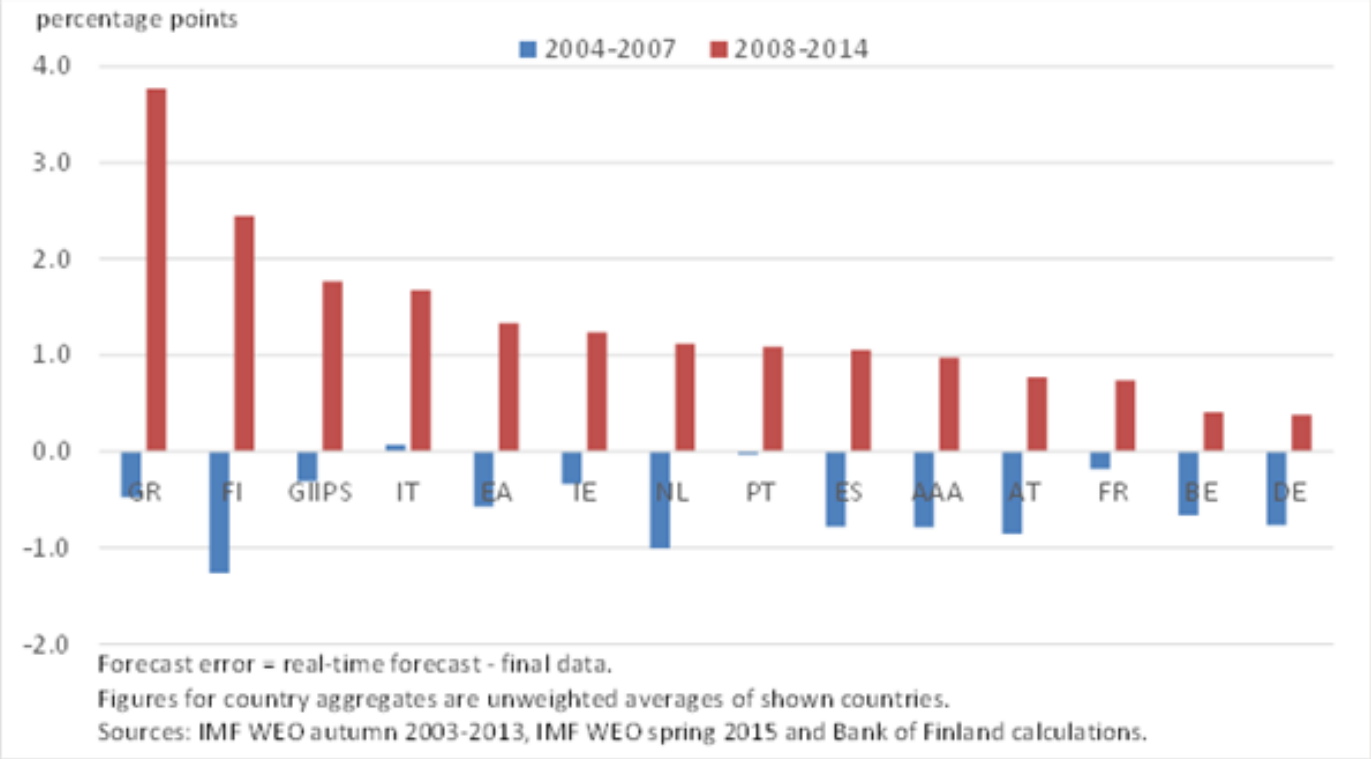

# Pitkän aikavälin kasvuennusteet ovat alentuneet

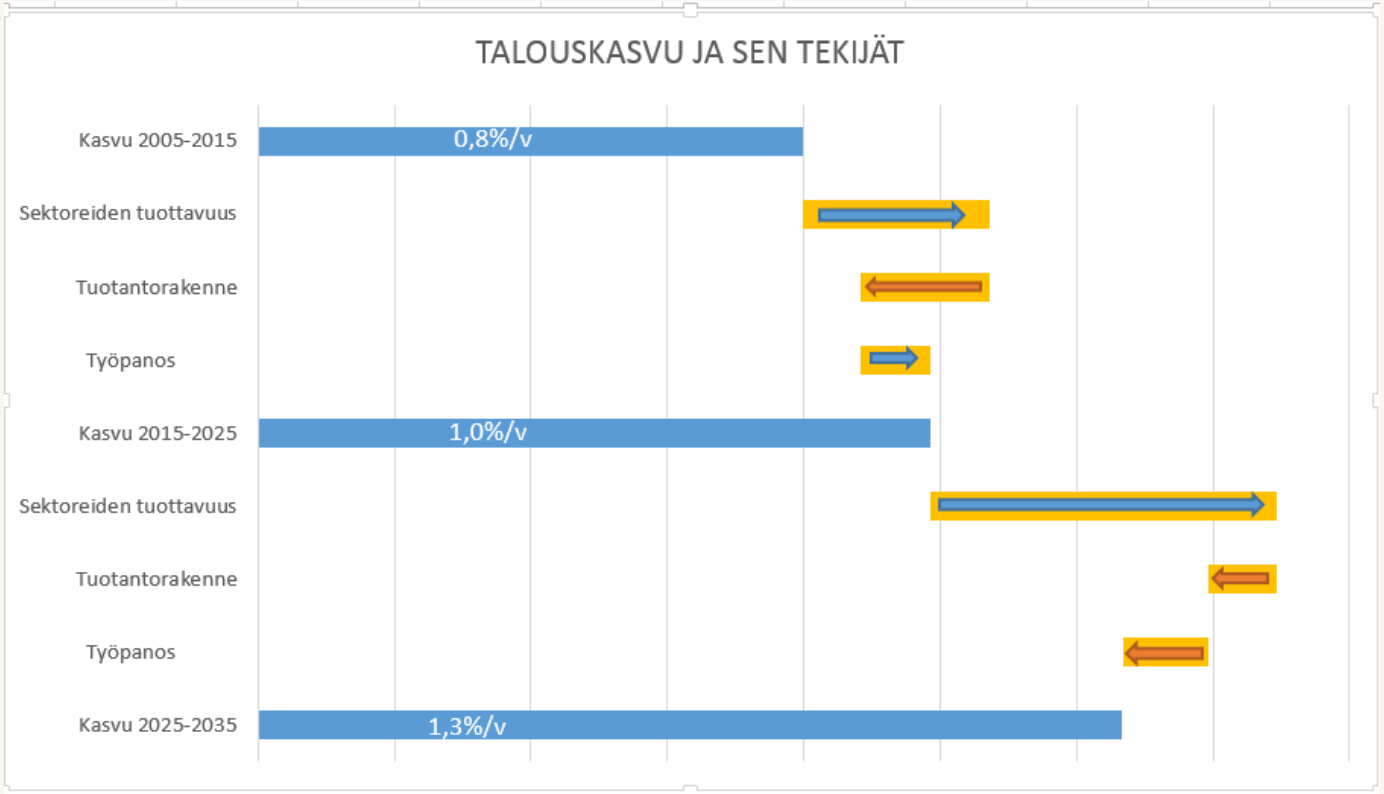

# Finanssipolitiikka on ollut kasvua tukevaa

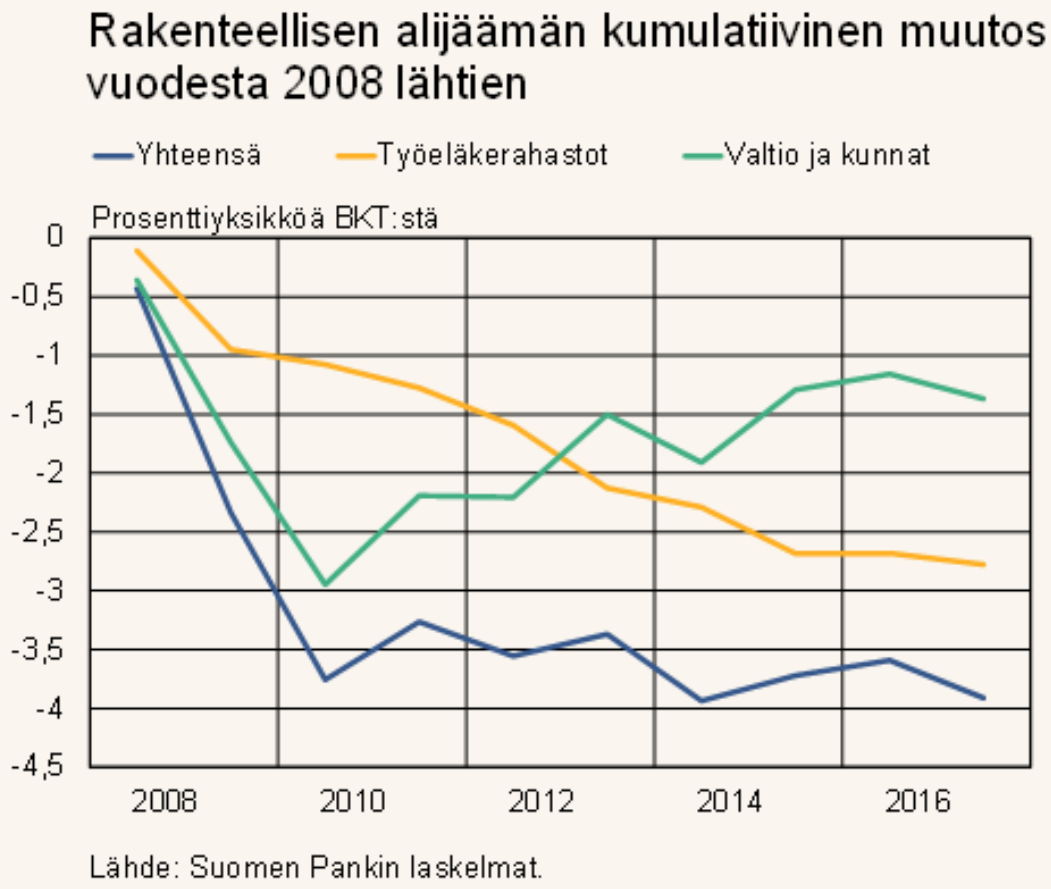

# Ennusteiden epävarmuus ja talouspolitiikka

- Rakennemuutoksista tai kansainvälisen talouden nopeista muutoksista aiheutuvaa ennustevirheiden riskiä ei ole mahdollista välttää.
- Virhearviointia voidaan mahdollisesti vähentää kytkemällä talouskuva paremmin talouden pidemmän aikavälin kasvupotentiaalin kehitykseen.
- Päätöksentekijöille on tarpeen tuoda esiin talousennusteisiin liittyvä epävarmuus erilaisten skenaariolaskelmien avulla.
- Julkisen talouden suunnittelussa olisi otettava huomioon, että talouskasvu voi jäädä ennustettua heikommaksi tulevina vuosina johtuen kasvua pitkäaikaisesti painavista tekijöistä.