Eduskunnan maatalousjaosto

ASIA: HE 134/2016 VP HALLITUKSEN ESITYS EDUSKUNNALLE VALTION TALOUSARVIOKSI VUODELLE 2017, KANNATTAVUUS JA MAATALOUSTULO

LAUSUNTO HALLITUKSEN ESITYKSESTÄ EDUSKUNNALLE VALTION TALOUSARVIOKSI VUODELLE 2017

Svenska lantbruksproducenternas centralförbund SLC r.f. kiittää mahdollisuudesta lausua edellä mainitusta asiasta ja toteaa seuraavaa:

Esityksen mukaan maa- ja metsätalousministeriön hallinnonala turvaa kotimaisen ruoan tuotannon ja uusiutuvien luonnonvarojen kestävän käytön sekä luo edellytyksiä niihin perustuville elinkeinoille ja hyvinvoinnille. Esityksessä todetaan kuitenkin, että maatalouden taloudellinen toimintaympäristö on muuttunut vaikeammin ennakoitavaksi tuotteiden ja tuotantopanosten hintojen aikaisempaa suuremman vaihtelun vuoksi. Kilpailutilanteesta johtuen maatilojen mahdollisuudet parantaa kannattavuutta markkinaehtoisesti ovat myös rajalliset.

Vuonna 2015 maataloustuotteiden tuottajahinnat putosivat kautta käytännössä kaikissa tuotantosuunnissa. Tämä johti siihen, että maataloustulo romahti ja kannattavuus luisui alimmilleen koko EU-jäsenyyden ajan. Kuluvana vuonna tuottajahintojen lasku on pysähtynyt ja tuotantopanosten hinnat ovat jonkin verran halventuneet. EU-laajuinen ja osittain myös globaali ylitarjontatilanne ja markkinaepätasapaino ovat estäneet merkittäviä hinnannousuja. Lisäksi on käynyt entistä selkeämmin esille, että Suomi markkina-alueena on syrjäinen ja osittain huonosti toimiva.

Edellä mainituista syistä johtuen maatalouden kannattavuus ja maataloustulo heikkenevät vuonna 2016 edelleen. Vuodelle 2017 voitaneen jo ennustaa varovaista piristymistä markkinoilla, niin viljojen, lihan kuin maidonkin osalta. Näillä näkymin mahdolliset hinnannousut tuottajahinnoissa eivät merkittävästi pysty kohentamaan viljelijöiden taloustilannetta (liite 1). On myös ennustettu, että ruoka kallistuu vuonna 2017, mutta vähittäiskaupan ankara hintakilpailu varmistanee varsin tehokkaasti, että isoja hinnankorotuksia ei tapahdu.

Vuoden 2017 talousarvioesitys ei SLC:n mielestä tule merkittävästi vaikuttamaan maatalouden kannattavuuskriisin tai maataloustuloon. Budjettiesityksen lisämäärärahat maatalouteen yhdessä markkinamuutosten kanssa estävät kannattavuuden heikkenemästä entisestään, mutta ei pysty muuttamaan maataloustuotannon kokonaiskuvaa. Ehdotetut kriisitoimenpiteet ovat tärkeitä niille tiloille joille ne kohdentuvat ja estävät tavoitteiden mukaan varsinkin investoineiden tilojen taloustilanteen heikentymistä entisestään.

SVENSKA LANTBRUKSPRODUCENTERNAS CENTRALFÖRBUND SLC R.F.

Johan Åberg
Toiminnanjohtaja

Svenska lantbruksproducenternas centralförbund SLC r.f.
Fredriksgatan 61 A 34, 00100 Helsingfors
tfn (09) 586 0460, fax (09) 694 1358
www.slc.fi, fornamn.efternamn@slc.fi
Hemort: Helsingfors, FO-nummer 0215327-0

Liite 1

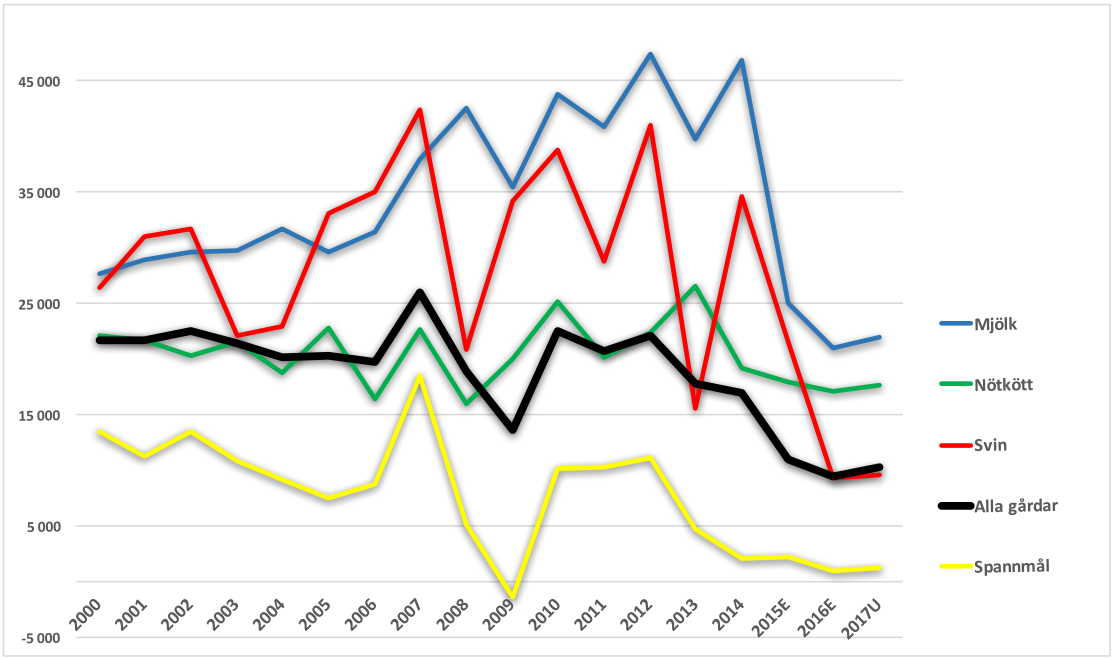

Maataloustulon kehitys (euro/tila) vuosina 2000-2017 (Lähde: LUKE 2000-2016 ja SLC 2017)

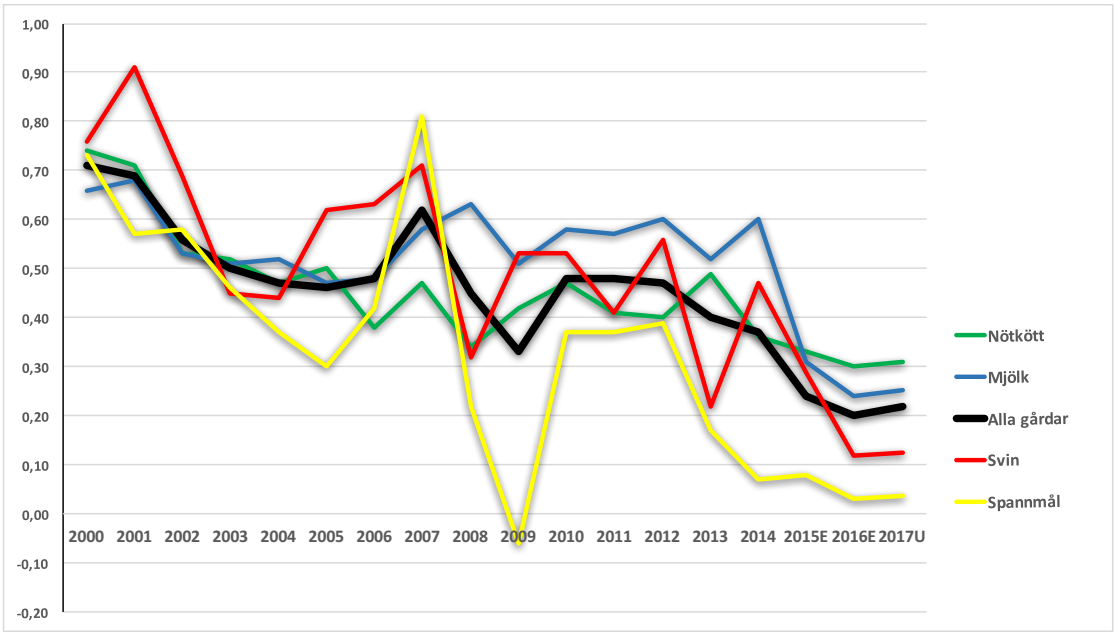

Kannattavuuskertoimen kehitys vuosina 2000-2017 (Lähde: LUKE 2000-2016 ja SLC 2017)

Svenska lantbruksproducenternas centralförbund SLC r.f.
Fredriksgatan 61 A 34, 00100 Helsingfors
tfn (09) 586 0460, fax (09) 694 1358
www.slc.fi, fornamn.efternamn@slc.fi
Hemort: Helsingfors. FO-nummer 0215327-0