EASY HOCKEY
sponsored by Caruna

Lätkässä pelaamiseen

EASY HOCKEY
SPONSORED BY caruna

Jääkiekko on harrastajamäärältään Suomen suosituimpia lajeja. Tyypillisesti lajin harrastamisen ovat Suomessa mahdollistaneet seurat, joissa harrastajien on mahdollista kasvaa ammattilaisiksi niin halutessaan.

Mutta kaikki jääkiekkoa harrastavat eivät tähtää huipulle. Osa haluaa vain pelata.

Lätkässä pelaamiseen

EASY HOCKEY
SPONSORED BY caruna

Seuratoiminnassa on siis tarvetta rennon harrastamisen mentävälle aukolle - sellaiselle, joka ei välttämättä tähtää yksinomaan kilpailulliseen menestykseen, vaan mahdollistaa jääkiekon harrastamisen muiden lajien kanssa samanaikaisesti.

Minä vain haluan harrastaa.

EASY HOCKEY

SPONSORED BY

caruna



MITÄ EASY HOCKEY ON?

- Mahdollisuus harrastaa jääkiekkoa perinteisen joukkue- ja sarjatoiminnan ulkopuolella
- Helppo tapa päästä mukaan, taloudellisesti matalan kynnyksen harrastamista
- Omien elämysten ja kokemusten rikastuttamista
- Tarjoaa pääsyn sisälle jääkiekkomaailmaan pelaamisen kautta
- Nuorille suunnattu mahdollisuus harrastaa urheilua siten, että nuoret ovat itse päättämässä toiminnan toteutuksesta ja tavasta, jolla harrastetaan

Jääkiekko sopii kaikille, kun yhteisistä pelisäännöistä sovitaan!

KENELLE...

- Jääkiekosta kiinnostuneille nuorille (10- 17 vuotta), joilla ei ole halua tai mahdollisuutta osallistua perinteiseen joukkuetoimintaan
- Pojille ja tytöille
- Jääkiekkokokemusta saa olla, mutta se ei ole välttämätöntä tai edes tarpeellista

...JA MIKSI?

- Tarjotaan nuorille terveellistä harrastamista ja mahdollisuutta kuulua ryhmään
- Tehdään lajia tunnetuksi nuorille kuntoilumuotona, kilpaurheilun sijaan
- Saadaan seuraan uusia harrastajia

ORGANISOINTI SEUROISSA

VASTUUHENKILÖT

- Seura nimeää vastuuhenkilön, joka vastaa tapahtuman:
  - Tiedottamisesta ja markkinoinnista
  - Ilmoittautumisrekisteristä
  - Taloudesta

- Jokaiseen ryhmään tarvitaan yksi vastuuohjaaja, joka huolehtii:
  - Sisällöstä ja toteutuksesta
  - Ilmapiiristä
  - Turvallisuudesta
  - Varustepaketista

JÄÄVUORO / TOIMINTAKAUSI

- Yksi vuoro viikossa, 1- 1,5 tuntia
  - Iltapäivällä – viikonloppuisin

- Toimintakausi seuran toimintakalenterin mukaan
  - Syyskausi: lokakuusta joulukuuhun
  - Kevätkausi: tammikuusta huhtikuuhun

SJL :n ja yhteistyökumppani CARUNA tarjoaa seuroille

- Harjoituspaidat → kaksi väriä
- Kiekkoja
- Juomapulloja
- Tarroja

= Starttipakettina **EASY HOCKEY VARUSTEKASSI**

LISÄKSI…

- Tukea seurojen omaan markkinointiin: mm. flyer- ja julistepohjat
- Viestintäohjeet helpottamaan paikallista tiedottamista ja somen hyödyntämistä
- Palkitsemista

SEURAN VASTUULLA OLEVAT VARAVARUSTEET

Vähintään seuraavat varavarusteet toiminnan käynnistyessä:

- kierrätysmailat
- varusteteippi
- eristysnauha
- varakypärät
- ensiapuvälineet

SEURAN SUORITTAMA MARKKINOINTI & VIESTINTÄ

- Valmistele markkinointimateriaali mallien mukaan
  - flyerit lähikauppojen ja esim. nuorisotalojen sekä koulujen ilmoitustauluille (muista kysyä lupa!)
  - tai vaikkapa seuran harrastajien jakamana lähiseudun postilaatikkoihin
- Levitä sanaa verkkosivuilla ja somessa: iloiset kuvat ja tekemisen meininki ovat parhaat mainokset
- Ilmoita tapahtuma kunnan tapahtumakalenteriin
- Ole yhteydessä paikallislehteen ja-/tai -radioon
- Jos resurssit riittävät, voi mainos paikallislehdessä maksaa itsensä takaisin
- Ohjaat nuoret markkinoimaan itse kavereille ja some-kanavilla

- Lisää ohjeita kootusti Easy Hockey -viestintätiedostossa

ENSIMMÄINEN TAPAHTUMAKERTA

- Rekrytoi ensimmäisellä kerralla oma väki ottamaan vastaan ensikertalaisia, neuvomaan ja opastamaan heitä
- Mieti, riittävätkö resurssit varustekirppiksen organisointiin tapahtumapäivänä
- Infoa paikallislehteä ja/tai -radiota tapahtumasta ja pyydä toimittajaa paikan päälle tekemään juttua (= ilmainen mainos)
- Ota kuvia ja tee juttuja seuran sivuille ja some-kanaviin
  - Muista somessa hastagit: #EasyHockey #Caruna
  - Pyydä toiminnassa mukana olevia jakamaan ja tykkäämään päivityksistä
- Kerää osallistujista tarpeelliset tiedot harrastuksen jatkamista ajatellen (kontaktitiedot + valokuvauslupa nuorten vanhemmilta)

TOTEUTUS & SISÄLTÖ

ILMOITTAUTUMINEN

- Esim. sähköpostilla seuran EASY HOCKEY -vastuuhenkilölle, joka ylläpitää rekisteriä ilmoittautuneista
- Tai seuran omaan ilmoittautumisjärjestelmään, jos sellainen on käytössä

- Ilmoittautumisessa tulee kysyä ainakin seuraavat asiat:
  - Koko nimi
  - Sotu
  - Osoite
  - Pelaajan ja huoltajan puhelinnumerot
  - Sähköpostiosoite, jota luetaan ja josta pelaajan tai huoltajan tavoittaa

VAKUUTUS / TAPAHTUMAPELIPASSI

- Tapahtumapelipassi on harrastesäännöillä pelattaviin turnauksiin tai liiton jäsenseuran kauden mittaiseen EASY HOCKEY -toimintaan otettava ryhmävakuutus

- Tapahtumapelipassi kattaa kaikki osallistujat ja uusia henkilöitä voi lisätä kauden aikana sitä mukaa, kun ryhmä kasvaa

- Junioreiden tapahtumapelipassiin on mahdollisuus hankkia lisäturva ottelutapahtumia varten

- Lue lisää osoitteesta: www.finhockey.fi/palvelut/pelipassit

EASY HOCKEY -JÄÄTAPAHTUMAN SISÄLTÖ

- 70-100% harjoituksen kokonaisajasta peliä, joko koko kentän pelinä tai pienaluepelinä – nuoret haluavat yleensä vain pelata

- Muu sisältö riippuvainen osallistujien taitotasosta ja halukkuudesta:
  - lämmittelyyn liittyviä asioita: leikit, kisat, viitepelit
  - taitoharjoitteita: luistelu, kiekon käsittely, syöttö, syötön vastaanotto, laukaus
  - pelaaminen
    - pienpelit (poikittain, pitkittäin puolikenttä) 3vs.3, 4vs.4
    - ison kentän peli 5vs.5
  - lihashuoltoon liittyviä asioita (pienentävät loukkaantumisriskiä)

SÄÄNNÖT

- Normaalit harrastekiekkosäännöt
  - ei taklauksia
  - ei lyöntilaukausta

- Tapahtuman ohjaajat valvovat sääntöjen noudattamista ja ohjaavat turvallista pelaamista

- Taitoeroja voidaan tasoittaa sillä, kuka pelaa ketäkin vastaan, sekä soveltavilla säännöillä, yhdessä nuorten kanssa

OSALLISTUJILTA VAADITTAVA VARUSTUS

MINIMIVARUSTUS

- Luistimet
- Kypärä koko kasvosuojalla
- Kaulasuoja
- Maila



KUINKA SEURA PÄÄSEE MUKAAN EASY HOCKEY -TOIMINTAAN?

- Seuroja tiedotetaan viikolla 37
- Seura täyttää liiton sivuilla ilmoittautumislomakkeen
- Uutisartikkeli ja polku lomakkeelle www.finhockey.fi
- Seuralle toimitetaan varustepaketti ilmoittautumisen jälkeen

- Mukana toiminnassa olevien seurojen tiedot julkaistaan osoitteessa:
  - http://www.finhockey.fi/harraste/easy-hockey-sponsored-by-caruna/

CARUNA

Caruna jakaa hyvää energiaa luotettavasti ja vastuullisesti suomalaisen yhteiskunnan hyväksi. Nyt Caruna haluaa tukea myös jääkiekkoharrastamista ja sponsoroi Easy Hockeytä - nuorille suunnattua hyvän mielen jääkiekkohanketta.

Easy Hockey on innostava ja hauska tapa pelata jääkiekkoa silkasta pelaamisen ilosta.

TOIMINTAA OHJAAVAT ARVOT

Kunnioitus

Hauskuus

Yhteisöllisyys

Erinomaisuuden tavoittelu

"Tämä oli pojalleni ainoa m
www.jatkoaika.com/Haastattelu/"tämä-oli-pojalleni-ainoa-mahdollinen-paikka-pelata"/163421
Sovellukset Netvisor Kiekko-Vantaa Itä 06 OP Vantaan Energia Wilma Tarmo Ring Webropol NumeroNetti SJL OF SJL hallinta Outlook Web App PINS



Juha Hirvensalo nautti Easy Hockey-tapahtumasta poikansa kanssa.

Teemu Eirtovaara, teemu.eirtovaara@gmail.com

"Tämä oli pojalleni ainoa mahdollinen paikka pelata"

16.12.2014 10:05 | Markus Viljanen markus.viljanen@jatkoaika.com | @MarkusViljanen

FACEBOOK TWITTER @ SÄHKÖPOSTI

Halvat lennot Budapestiin

Tarkista päivän hinta Budapestin lennolle momondolta. Kattavin haku!

LISÄÄ HAASTATTELUJA

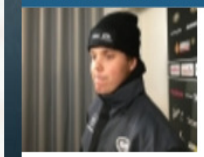
Antti Lehtonen pelasi ensimmäisen pelinsä seitsemään kuukauteen – "Siihen nähden meni ihan hyvin"
LIIGA | 13.8.2016 17:23

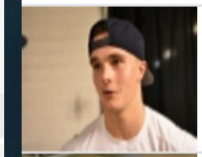
Rantakari tuli Tampereelle voittamaan
LIIGA | 13.8.2016 13:00


Ilveksen uusi vahvistus puhkuu itseluottamusta: "Tulin tänne tekemään tulosta"
LIIGA | 13.8.2016 12:00

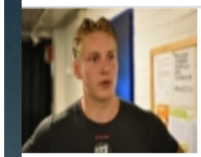
Patrik Virran tavoitteena pelipaikka kärkiketjuissa – "Juniorimaiset höntyilyt pitää saada pois"
LIIGA | 12.8.2016 19:53

19.13
13.8.2016