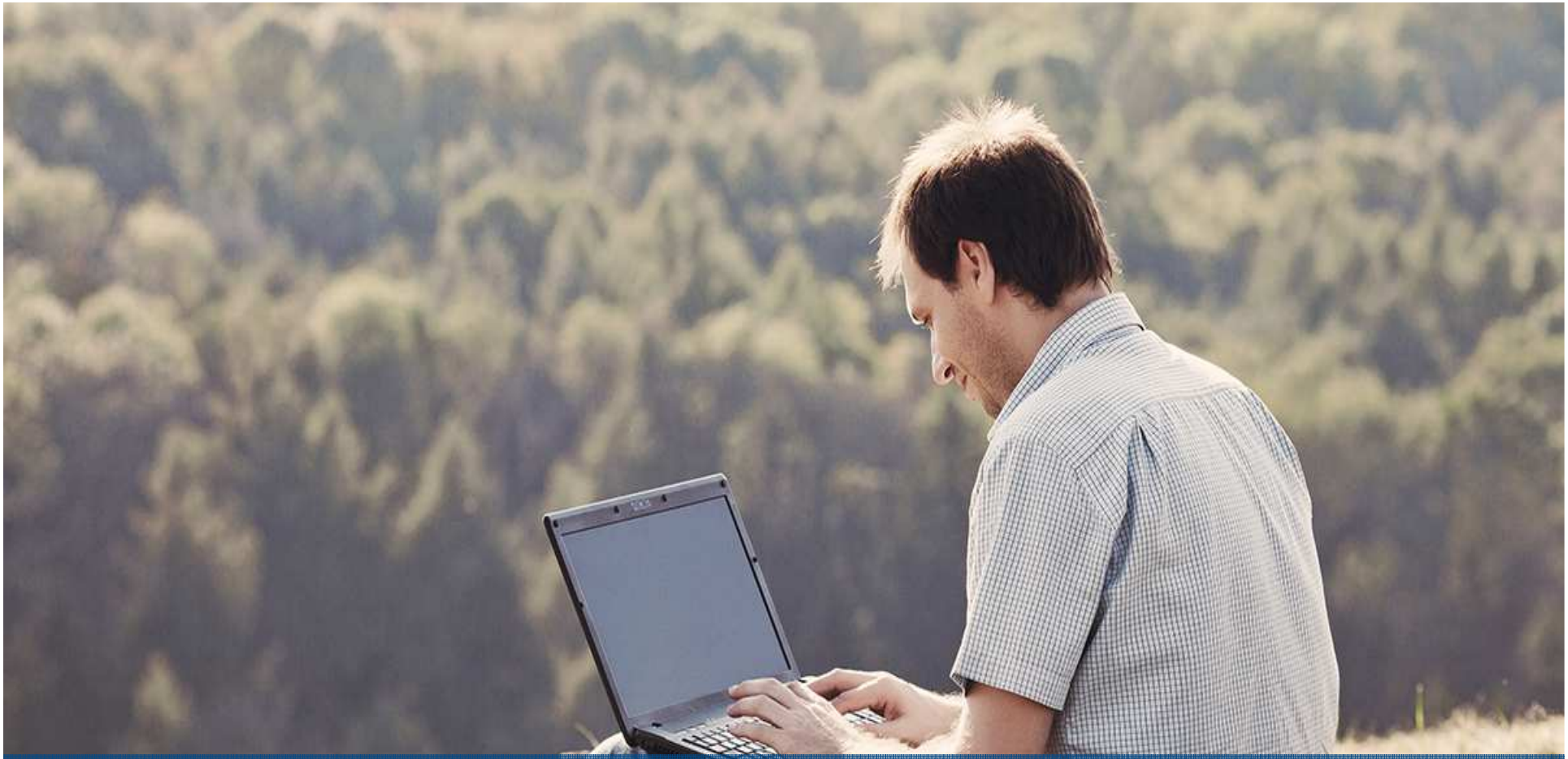

Komission ehdotus täytäntöönpanosäädökseksi

Kohtuullisen käytön politiikka ja kestävyysmekanismi

Kohtuullisen käytön politiikka

- Kohtuullisen käytön rajoitteita tai poikkeuslupia lisämaksujen perimiseksi ei tarvita, jos valmistelussa olevalla sääntelyllä tukkumaksut saadaan laskettua riittävän alas
  - » Julkisessa keskusteluissa esitetyt tasot eivät ole riittävän alhaisia
- Teleyrityksillä tulee olla mahdollisuus asettaa raja kohtuulliselle käytölle (kohtuullisen käytön politiikka)
  - » Säännöt tälle tulee olla helposti ymmärrettävät, selkeät ja helposti toimeenpantavat
  - » Rajan tulee mahdollistaa kuluttajille normaali palveluiden käyttö ilman lisämaksuja
  - » Raja tulee voida asettaa riippumatta liittymätyypistä ja kiinteään maksuun sisältyvästä käyttömäärästä (esim. rajoittamattomat ja rajoitetut mobiilidataliittymät)
- Teleyrityksillä tulee olla myös mahdollisuus puuttua tehokkaasti palveluiden väärinkäytöksiin ja epätavalliseen käyttöön

Kestävyysmekanismi

- Sääntelyn kotimarkkinoihin kohdistuvien haittavaikutusten estämiseksi teleyrityksillä tulee olla mahdollisuus saada poikkeuslupa periä lisämaksuja, jos palveluiden tarjonta on tappiollista
  - » Säännösten tulee olla selkeät ja poikkeuslupamenettelyn yksinkertainen
  - » Teleyrityksellä tulee olla mahdollisuus periä lisämaksuja samana päivänä, kun EU-käyttäjien verkkovierailulisämaksut poistetaan 15.6.2017
- Euroopan komission 26.9.2016 julkistama ehdotus ei täytä edellä mainittuja vaatimuksia kohtuullisen käytön politiikalle tai kestävyysmekanismille
  - » Komissio on kuitenkin tuonut keskusteluissa esille oikeansuuntaisia muutosehdotuksia



Viestintävirasto

www.viestintävirasto.fi