Arvoisa liikenne- ja viestintävaliokunnan jäsen,

**EU:ssa pakettiautot siirtymässä lupajärjestelmän piiriin, Suomessa esitetään luvista luopumista!**

Suomen Kuljetus ja Logistiikka SKAL ry haluaa saattaa tietoonne seuraavat uutiset, kun pohditte pakettiautojen liikennelupien kohtaloa:

1. **Kaksi kolmasosaa konsultaatioon vastanneista kannattaa liikennelupaa pakettiautoille**

   Komissio on äskettäin julkaisut EU:n liikenteenharjoittaja-asetuksen 1071/2009 muuttamista edeltävän kuulemisen tulokset. Kuulemisessa selvitettiin mm. tarvetta saattaa alle 3.5 tonniset ajoneuvot eli pakettiautot liikennelupien piiriin. Komissio sai 175 vastausta toimijoilta eri puolilta EU:ta ja jopa kaksikolmasosaa piti luparajan alentamista perusteltuna.

   - kaikista vastanneista 67% kannattaa luparajan alentamista pakettiautoihin
   - kannatus on korkeinta kuljetusyritysten edustajien vastauksissa (yli 78% kannattaa)
   - kuljetusasiakkaiden ja elinkeinoelämän keskuudessa on vain hienoista vastustusta
   - lupajärjestelmän uskotaan mm. parantavan työehtoja (62% vastanneista), lisäävän työllisyyttä (60% vastaajista) ja lisäävän kasvua (48% vastaajista)
   - tämän nähdään myös lisäävän viranomaisten hallinnollista taakkaa

   Konsultaation tulokset puoltava pakettiautojen liikennelupaa, mikä lisää Komission halukkuutta ulottaa lupavaatimus myös pakettiautoille.

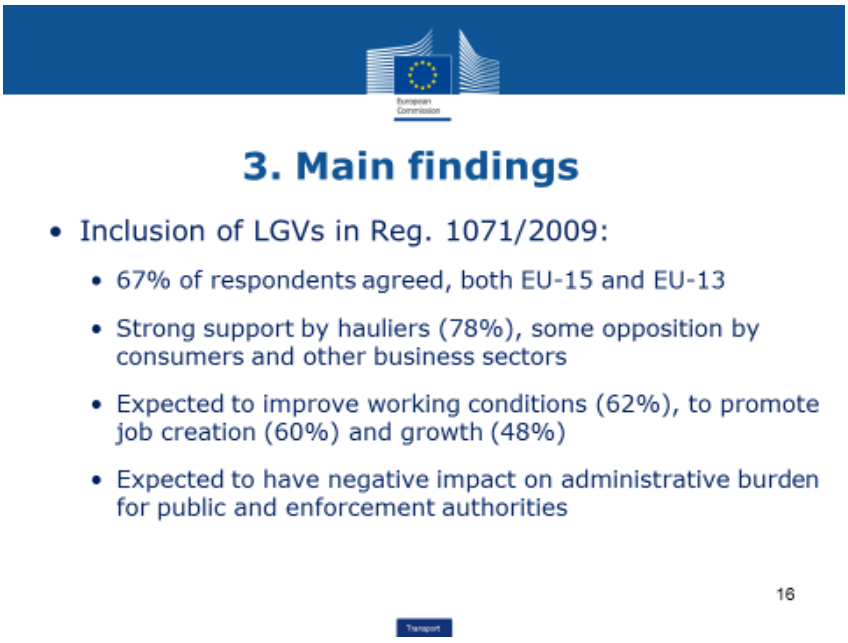

**2. Tanska etujoukoissa jo muuttamassa omaa lainsäädäntöään**

Saamiemme tietojen mukaan Tanskassa on parhaillaan käynnistymässä lainmuutos, jolla pakettiautot saatetaan liikennelupasäännösten piiriin. Tanskan parlamentti on pyytänyt hallitukselta esitystä, jolla muutettaisiin kansallisia liikennelupajärjestelmää koskevia säännöksiä, joka pohjautuvat EU- asetukseen 1071/2009. Hallituksen esityksen arvioidaan valmistuvan ennen kesää. Tanskan liikenneministeri on päättänyt nimetä asiantuntijatyöryhmän valmistelemaan säädösmuutosta.

Helsingissä 2.12.2016

Suomen Kuljetus ja Logistiikka SKAL ry

| | | |
|---|---|---|
| Teppo Mikkola | Iiro Lehtonen | Petri Murto |
| puheenjohtaja | toimitusjohtaja | johtaja |