

Ratkaisujen Suomi

PÄÄMINISTERI JUHA SIPILÄN HALLITUKSEN STRATEGISEN OHJELMAN TAVOITE: Perustetaan Suomen itsenäisyyden 100-vuotisjuhlavuoden kansallispuisto.

Biotalouden ja puhtaiden ratkaisujen ministeriryhmän päätös 12.1. 2016: juhlavuoden kansallispuisto perustetaan HOSSAAN Suomussalmen, Kuusamon ja Taivalkosken kuntiin.

Peruste: Suomussalmen rooli Suomen itsenäistymisprosessissa ja itsenäisyytemme säilyttämisessä.

Hallituksen esitys HE 260/2016 vp
Maa- ja metsätalousvaliokunta 10.2.2017 klo 9.15

Ympäristöneuvos Jukka-Pekka Flander
YMPÄRISTÖMINISTERIÖ

Kuvat Metsähallitus

HALLITUKSEN KÄRKIHANKE



Kuva Jouko Högmander

Metropolivyöhykkeen suosikki Porkkala kilpaili viimeiseen asti Hossan kanssa juhlavuoden kansallispuistostatuksesta.



1 §

Ihmisen ja luonnon pitkäaikaisesta ja yhä jatkuvasta rinnakkaiselosta kertovan harju-, vaara- ja pienvesiluonnon eliöstön ominaispiirteiden ja maiseman sekä siihen kuuluvien kulttuuristen kerrostumien suojelemiseksi ja hoitamiseksi sekä yleistä virkistys- ja retkeilykäyttöä ja luonnonharrastusta varten perustetaan Suomen itsenäisyyden 100-vuotisjuhlavuoden kansallispuistoksi luonnonsuojelulain (1096/1996) mukainen Hossan kansallispuisto.

KARTTA 1 HOSSAN YMPÄRISTÖSSÄ OLISI POTENTIAALIA SUURELLEKIN KANSALLISPUISTOLLE:
Ehdotettu suppea rajaus takaa valtionmailla laajat metsästys- ja kalastusmahdollisuudet

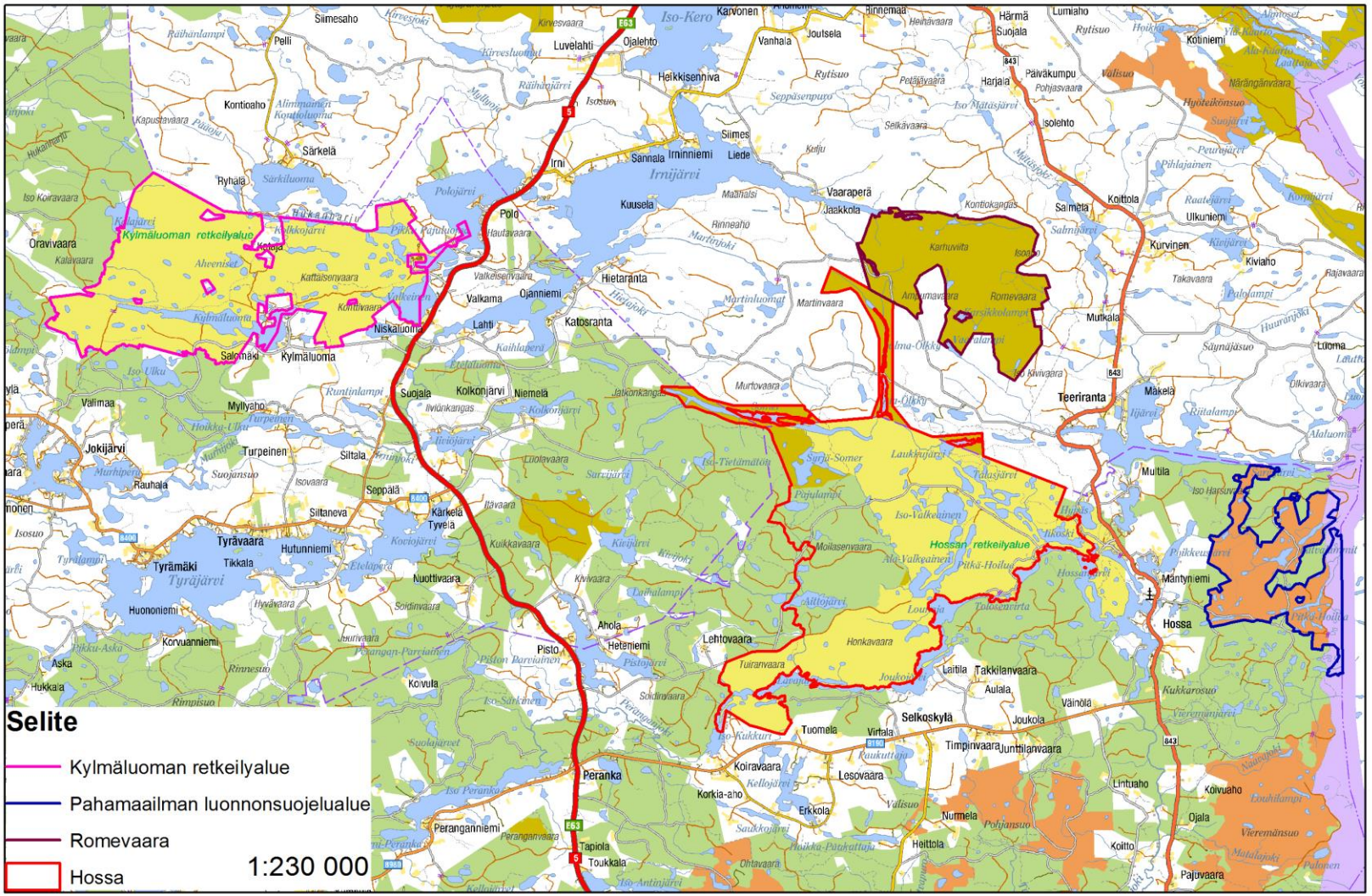

KARTTA 2

Kansallispuiston rajausyksityiskohdat on tehty metsästyksen ja kalastuksen ehdoilla

Kompakti kansallispuisto, johon on rajattu vain kulttuuri- ja luonnonperinnön kannalta arvokkain ydinosa.

Romevaaran Natura 2000 –alue rajattu kokonaan puiston ulkopuolelle; Hossan Natura 2000 –aluetta suppeampi.

Ympärillä Metsähallituksen laajat talousmetsäalueet (vihreä väri), joilla metsästys- ja kalastus jatkuu entiseen tapaan.



Kuva J-P. Flander

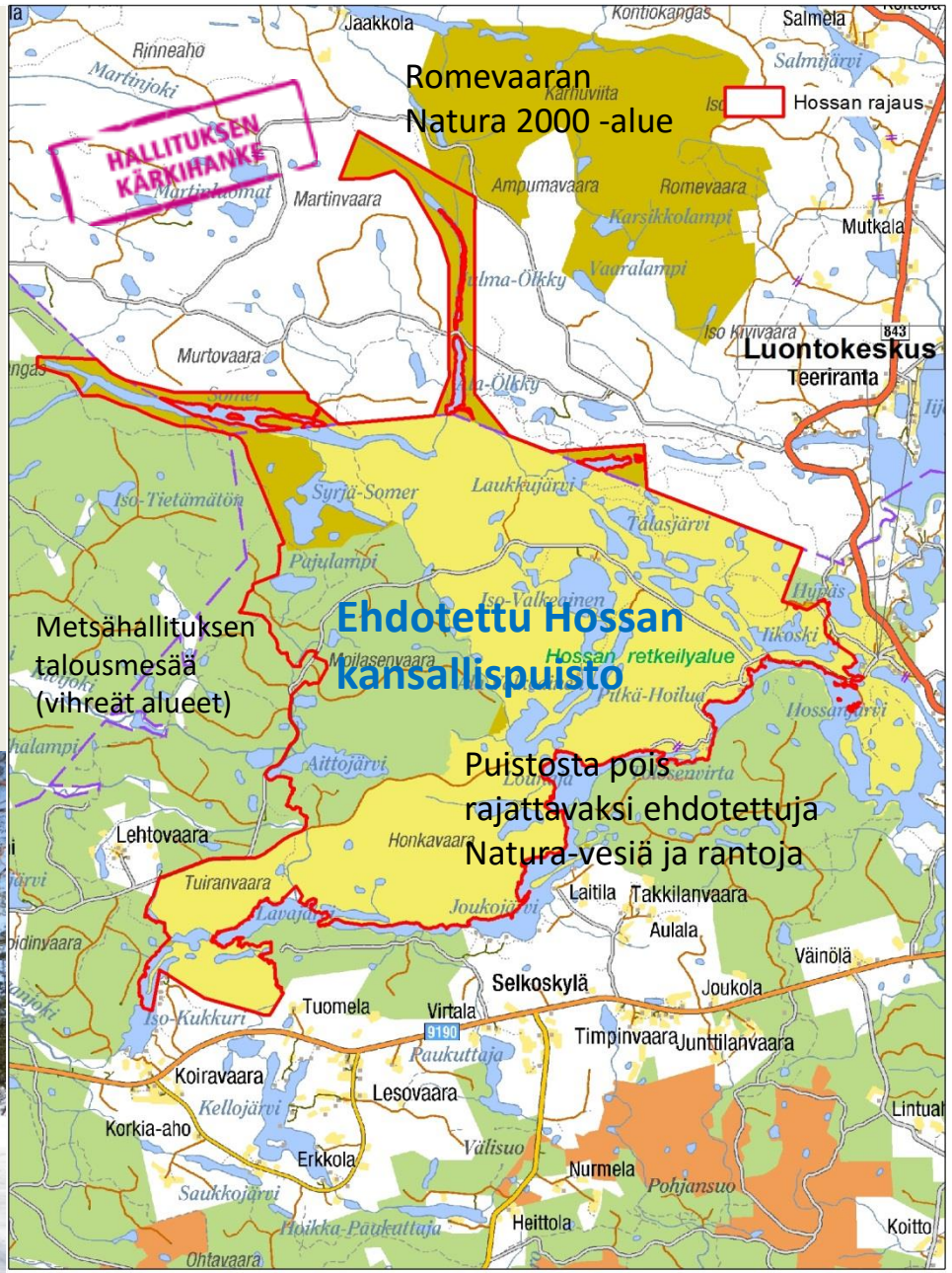

Kartta Metsähallitus

KANSALLISPUISTON RAJAUS HOSSAN NATURA 2000-ALUEELLA

Pyydyskalastusvedet sekä pääosa ”istuta ja kalasta” vesistä on rajattu kansallispuiston ulkopuolelle.

Peruste: Rajaus vapauttaa Natura-aluetta pyydyksin kalastamiseen ja metsästykseen sekä Seipiniemen alueen matkailun kehittämiseen.

Suomi Finland 100

HALLITUKSEN KÄRKIHANKE



Matkailupalveluiden kehittämisvyöhykettä Seipiniemessä



Hossan luontokeskus

Puiston ulkopuolelle rajattavaksi ehdotettua Tolosenvirran aluetta Hossan Natura 2000-alueella

Kuvat J-P. Flander

KANSALLISPUISTON PERUSTAMISTAVOITTEIDEN TÄYTTYMINEN LSL:SSA (1096/1996)

Hossa kuuluu useisiin valtakunnallisiin suojeluohjeohjelmiin tai sen erityiset arvot on todettu valtakunnallisissa inventoinneissa. Näin ollen:

Luontoarvojensa puolesta ehdotettu alue täyttäisi mainitun lain10 §:n 2 mom. yleiset perustamisedellytykset.

Alue on jo nyt merkittävä yleisenä luonnonnähtävyytenä ja yleisen luonnonharrastuksen kannalta. Siten se täyttäisi myös mainitun lain 11 §:n mukaiset erityiset edellytykset puiston perustamiseksi.

Kuva Hannu Huttu









KANSALLISPUISTON KUSTANNUKSET

Julkisen talouden suunnitelmassa vuosille 2016-2019 on rapistuneen palveluvarustuksen uusimiseen ja uuden rakentamiseen sekä opastuskeskuksen näyttelyn uusimiseen varattu **2,5 milj. euroa .** Rahoitusta on lisätalousarviossa etupainotettu.

Puiston vuotuiset ylläpitokustannukset pysyisivät ennallaan – ollen noin **240 000 euroa/vuosi.**

PUISTOLAIN VALMISTELUSSA ON OTETTU HUOMIOON SEURAAVAT PÄÄMINISTERI JUHA SIPILÄN HALLITUKSEN STRATEGISEN OHJELMAN TAVOITTEET JA TOIMENPITEET

I BIOTALOUS JA PUHTAAT RATKAISUT

Luontopolitiikkaa luottamuksella ja reiluin keinoin:

HALLITUKSEN KÄRKIHANKE

- Perustetaan kansallispuisto Suomen 100-vuotisjuhlavuonna 2017 (hallituksen kärkihanke).

- Luonnonsuojelun taso turvataan ja lisätään luonnonsuojelutoimien hyväksyttävyyttä avoimella yhteistyöllä: laki, kunnan aloite ja työryhmä.

- Tehostetaan uhanalaisten kalalajien suojelua: kalanistutuksista osalla järvistä luovutaan.

- Huolehditaan suomalaiseen elämänmuotoon kuuluvien metsästyksen ja kalastuksen mahdollisuuksista: lakiesityksen rajaus, poikkeussäännökset.

II TYÖLLISYYS JA KILPAILUKYKY

- Elinkeinoelämän kilpailukykyä ja yritystoiminnan edellytyksiä kaikessa päätöksenteossa vahvistetaan.

- Kansallista ja kansainvälistä luontomatkailua lisätään: säännöksiltään uskottava kansallispuisto, rahoitus/palvelut.



Kuva Metsähallitus

KANSALLISPUISTON TALOUDELLISET JA TYÖLLISYYSVAIKUTUKSET

Metsätaloudesta luopuminen merkitsisi noin 180 000 – 200 000 euron vuotuista tulon menetystä valtion talouteen.
Työpaikkamenetykset olisivat 1-2 henkilötyövuotta



Kansallispuiston kokonais-tulovaikutukset olisivat vähintään 2,6 milj. euroa.

Kokonaistyöllisyysvaikutus 29 henkilötyövuotta.

Merkittävä lisäys nykyiseen.

Kasvu riippuu lain sisällöstä (kansainväliset kävijät).

Kuvat J-P. Flander