SUOMUSSALMEN KUNNANJOHTAJA

Eduskunnan maa- ja metsätalousvaliokunta

Asia: HE 260/2016 vp Hallituksen esitys eduskunnalle laiksi Hossan kansallispuistosta

Sen lisäksi, mitä aiemmin Suomussalmen kunta on asiasta 1.11.2016 lausunut, esitetään seuraavaa:

Ehdotus noudattelee pääsääntöisesti niitä periaatteita ja rajauksia, jotka sisältyvät kunnan alkuperäiseen ehdotukseen. Kunnan ehdotus on laadittu laajassa yhteistyössä eri kansalaisryhmien kanssa. Esityksen takana ovat mm.: Hossan matkailuyrittäjät ry, Hossan metsästäjät ry, Hossa-Irni paliskunta, Idän Taiga ry, Kainuun liitto, Kainuun luonnonsuojelupiiri, Kuusamon kaupunki, Luonto-Liitto, Metsänhoitoyhdistys Ylä-Kainuu ry, Selkosten kyläseura ry, Suomussalmen riistanhoitoyhdistys, Suomussalmen yrittäjät ry, Ylä-Kainuun yrittäjänaiset ry. Lisäksi yhteensä 6 005 henkilöä allekirjoitti vetoomuksen Hossan kansallispuiston perustamiseksi.

Lakiesitys ja -ehdotus ovat sisältäneet koko valmisteluprosessin ajan kompromisseja lainsisällöstä eri intressiryhmien kesken. Suomussalmen kunnassa on hyvin ymmärretty se, että uusi kansallispuisto on eri asia kuin entinen retkeilyalue. Suurin osa suomussalmelaisista hyväksyy sen, että luonnonsuojelulain mukaisesti joistain oikeuksista tai vanhoista toimintatavoista entisellä retkeilyalueella täytyy olla valmiita luopumaan, jotta uusi kansallispuisto sen tilalle olisi mahdollinen.

On erittäin tärkeää, että kansallispuiston statusta ei mitätöidä ja vesitetä erityisesti kansainvälisten matkailijoiden silmissä hyväksymällä liian väljät tai muista vastaavista puistoista poikkeavat säädökset. Haluamme Hossaan laadukkaan ja kansainvälisesti houkuttelevan sekä uskottavan kansallispuiston, joka tekee mahdolliseksi Hossan luontoon ja kulttuuriin perustuvan matkailun kehittämisen ja uusien yritysten ja työpaikkojen syntymisen alueellemme.

Lain valmisteluprosessin aikana esille nousseet muutokset tai muutosehdotukset kunnan alkuperäiseen esitykseen verrattuna:

1. **Rajaus:**
    - Kansallispuiston alue rajataan siten, että alueesta saadaan ekologisesti yhtenäinen lisäämällä alueeseen Natura-alueiden välissä oleva Romeikonvaaran talousmetsäalue (640 ha).

- Matkailullisesti tärkeän Seipiniemen tukipalvelualueen rajaaminen varsinaisen kansallispuiston ulkopuolelle on erittäin perusteltua ja tukee hyvin alueen tulevaa matkailun kehittämistä.

- Suomussalmen kunta on osayleiskaavassa ja sen tarkistamisen yhteydessä sitoutunut huomioimaan tarpeet suojavyöhykkeistä melontareittien varrelle ja Seipinimen matkailulliset kehittämismahdollisuudet. Kaavassa huomioidaan myös esitetyn kansallispuiston alueella tällä hetkellä sijaitsevien rakentamattomien rakennuspaikkojen siirtäminen kansallispuiston ulkopuolelle.

2. Metsästys

- Suomussalmen kunnan esitys siitä, että paikalliset asukkaat saavat metsästää Hossan kansallispuiston alueella metsästyslain (615/1993) 8 §:n mukaisesti, on huomioitu lakiehdotuksessa. Lisäksi toivomus siitä, että kansallispuiston alueella saavat myös ulkopaikkakuntalaiset, jotka kuuluvat paikallisiin metsästysseuroihin, metsästää hirviä, sisältyy lakiehdotukseen. Metsästyskoirien käyttö on myös metsästyksen yhteydessä sallittua.
- Lakiesityksen mukaan kansallispuistossa on lisäksi Metsähallituksen luvalla mahdollista poistaa sellaisten pyyntiluvan varaisten riistaeläinlajien yksilöistä, jotka suojelualueen ulkopuolella aiheuttavat uhan ihmisen turvallisuudelle tai omaisuudelle merkittävää taloudellisen vahingoa.
- Muilta osin metsästysmatkailuun liittyvät vaikutukset ovat pienet, koska kansallispuiston alue on vain 3 prosenttia Metsähallituksen lupametsästysalueesta Suomussalmen kunnan alueella.
- Lupametsästyksen rajaaminen kansallispuiston ulkopuolelle on järkevä toimenpide, koska aivan Hossan läheisyydessä on erittäin hyvät ja laajat alueet lupametsästystä varten (LIITE 1 ja LIITE 2), joilla voidaan turvata metsästysmatkailu myös tulevaisuudessa. Metsästystä voidaan harjoittaa kaikkien valtion talousmetsien lisäksi itärajan läheisyydessä olevilla Kalevalapuiston luonnonsuojelualueilla, yhteensä 27500 hehtaaria ja myös Hossan läheisyydessä sijaitsevalla naapurikunnan puoleisella Kylmäluoman retkeilyalueella.
- Kuntalaisuuteen sidottu metsästysoikeus voi parhaimmillaan houkutella kuntaamme metsästystä harrastavia paluumuuttajia tai yrittäjiä, mikä olisi muuttotappiosta kärsivälle kunnalle erittäin tervetullutta.

3. Kalastus

Lakiehdotuksessa on huomioitu monipuolisesti kalastusmahdollisuudet (LIITE 3), eikä niitä ole kunnan mielestä enää tarpeen laajentaa miltään osin:

- Alkuperäisestä kunnan esityksestä poiketen lainsäädäntöprosessin aikana rajattiin puiston ulkopuolelle huomattava osa retkeilyalueeseen ja Hossan Natura 2000-alueeseen kuuluvasta Perangan reitin vesistöstä nimenomaan kalastuksellisista syistä.

- Kirjolohi-istutuksiin perustuvan istuta ja kalasta -toiminnan kannalta tärkeimmät lammet on rajattu kansallispuiston ulkopuolelle.
- Kansallispuistoon jää edelleen järviä ja lampia, joissa kalastaminen perustuu harjuksen ja taimenen istutuksiin (Umpi-Valkeainen ja Iso-Valkeainen).
- Kansallispuistossa on säilytetty virtavesialueita viehekalastusta varten.
- Kansallispuistossa sallitaan kalojen pyytäminen kalastuslaissa tarkoitetuilla seisovilla pyydyksillä Iso- ja Pikkukukkurin järvissä, Iso Syrjäjärvessä ja Aittojärvessä sekä Talasjärvessä, Puukkojärvessä, Syvä Suottajärvessä, Matala Suottajärvessä ja Saari Hoiluan järvessä. Myös nuotanveto kalaston hoitamiseksi tai pyyntitavan esittelemiseksi yleisölle olisi sallittua Aittojärvessä.
- Muilta osin kansallispuistossa kalastus tapahtuu kalastuslain mukaisin yleiskalastusoikeuksin.
- Kuusamon yhteisten vesialueiden kalastuskunnan (KYVOK) hallinnoimat vesialueet eivät kuulu kansallispuistoon.

4. Poronhoito

- Hossan alueelle on tärkeää, että poronhoitoa voidaan kansallispuistossa edelleen harjoittaa niinkuin luonnonsuojelulain 14 §:ssä säädetään.
- Lisäksi on hyvä, että lakiin on otettu kirjaus siitä, että lakiin on otettu kirjaus siitä, että kansallispuistossa toimivan paliskunnan osakkailla on kotikunnasta riippumatta oikeus luonnonsuojelulain 15 §:n nojalla vahinkoa aiheuttavien suurpetojen poistamiseen myönnetyn luvan mukaiseen metsästykseen.

Suomussalmella 14.helmikuuta 2017

Asta Tolonen
kunnanjohtaja

METSÄHALLITUS
FORSTSTYRELSEN

retkikarttaﬁ

LIITE 1

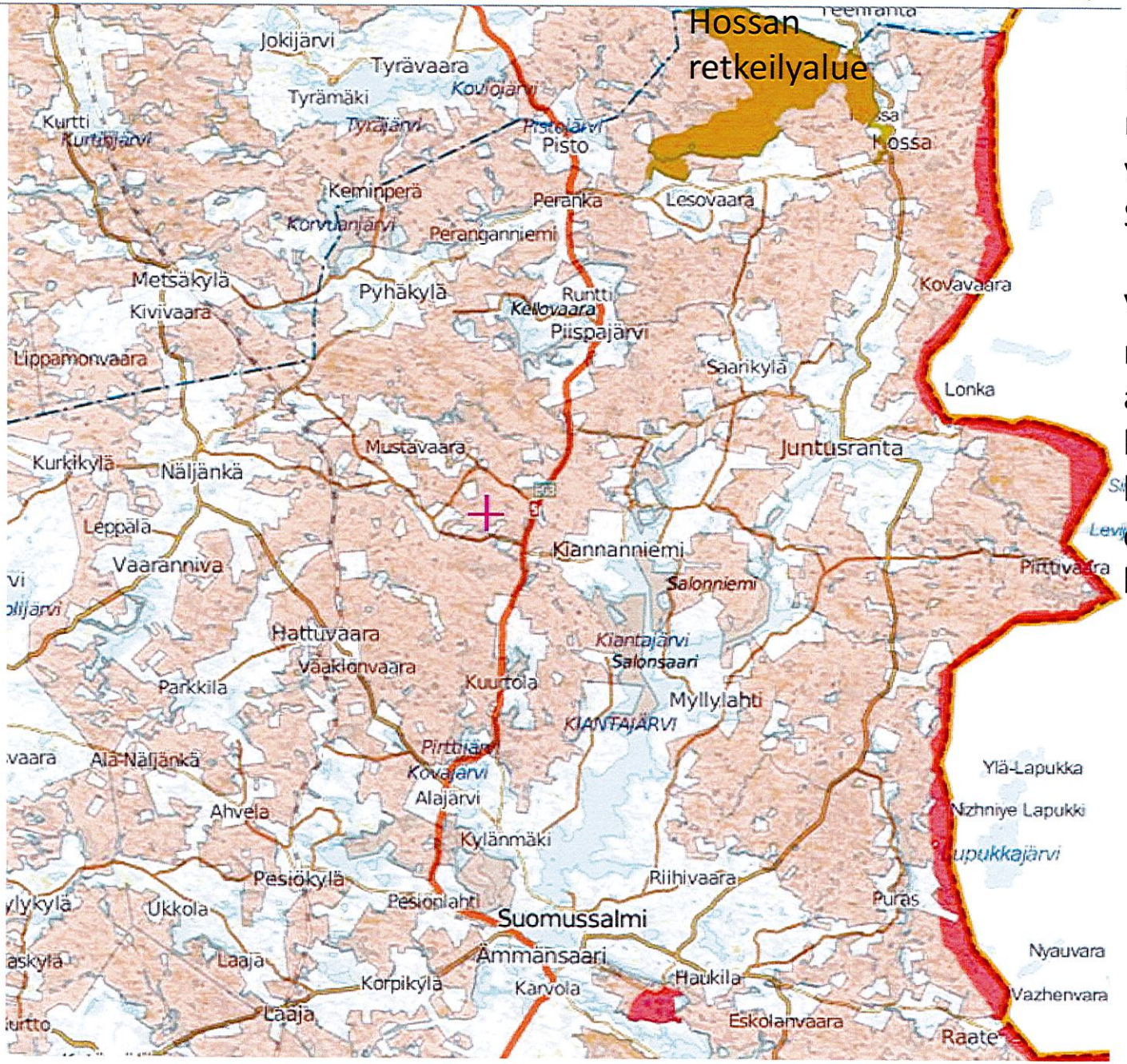

Hirvenmetsästyksen metsästysalueet valtionmailla Suomussalmella

Vaalean punaisella merkityille alueille ulkopaikkakuntalainen voi hakea metsästysoikeutta Metsähallitukselta

METSÄHALLITUS
FORSTSTYRELSEN

retkikartta.fi

LIITE 2

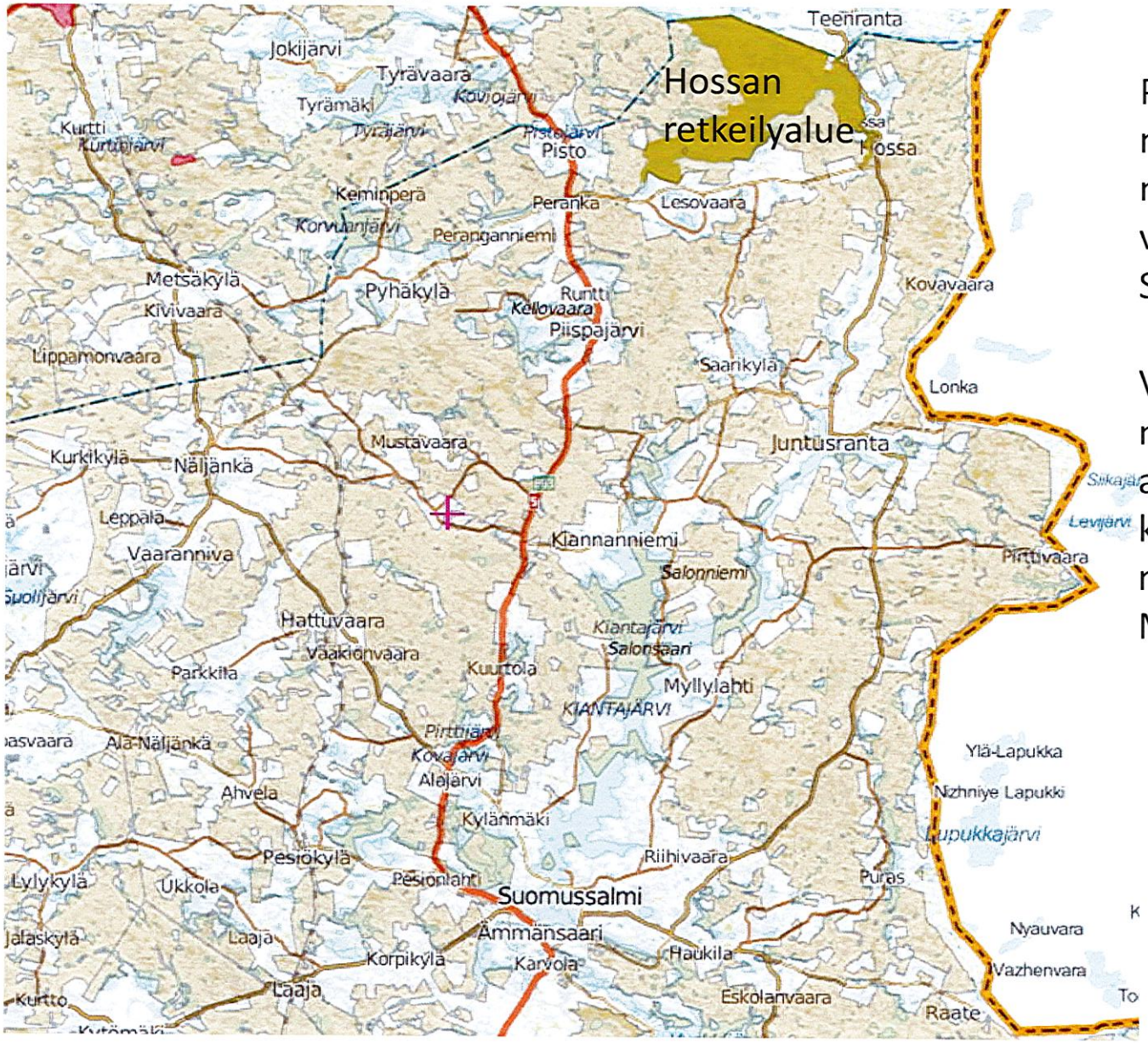

Pienriistan metsästyksen metsästysalueet valtionmailla Suomussalmella

Vaalean vihreällä merkityille alueille ulkopaikkakuntalainen voi hakea metsästysoikeutta Metsähallitukselta

Kalastuksesta Hossan kansallispuiston alueella Liite 3

