

Eduskunnan maa- ja metsätalousvaliokunta 17.2.2017
Valtioneuvoston selonteko kansallisesta energia- ja ilmastostrategiasta vuoteen 17.02.2017
Kai Merivuori, Sahateollisuus ry

17.2.2017

Uusiutuvan energian tukipolitiikka syrjii kuorta ja purua

- Valtioneuvoston selonteko kansallisesta energia- ja ilmastostrategiasta vuoteen 2030 ei tarjoa mitään realistisia korjauksia tai ratkaisuja vääristyneeseen ja pahenevaan nykytilanteeseen, jossa sahojen puru ja kuori kasaantuu käyttöa vailla sahoille, ja joka heikentää toimialan kansainvälistä kilpailukykyä.

finnish sawmills

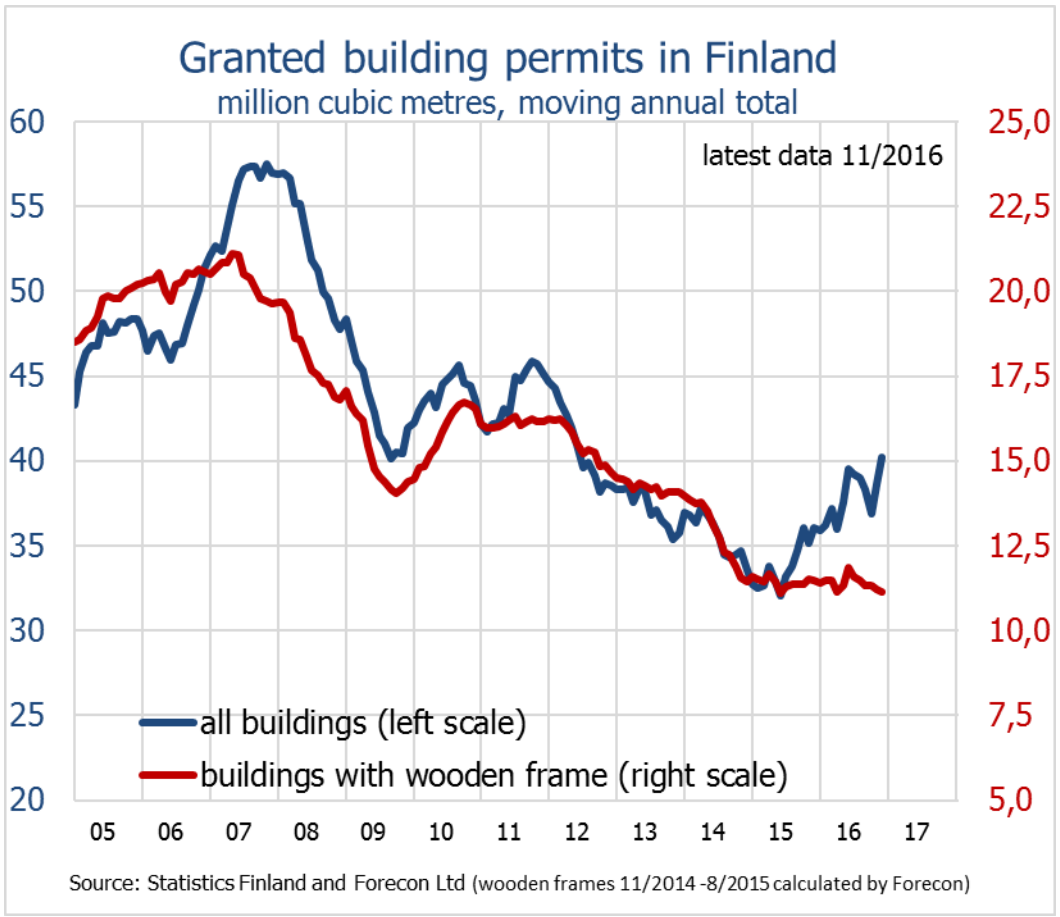

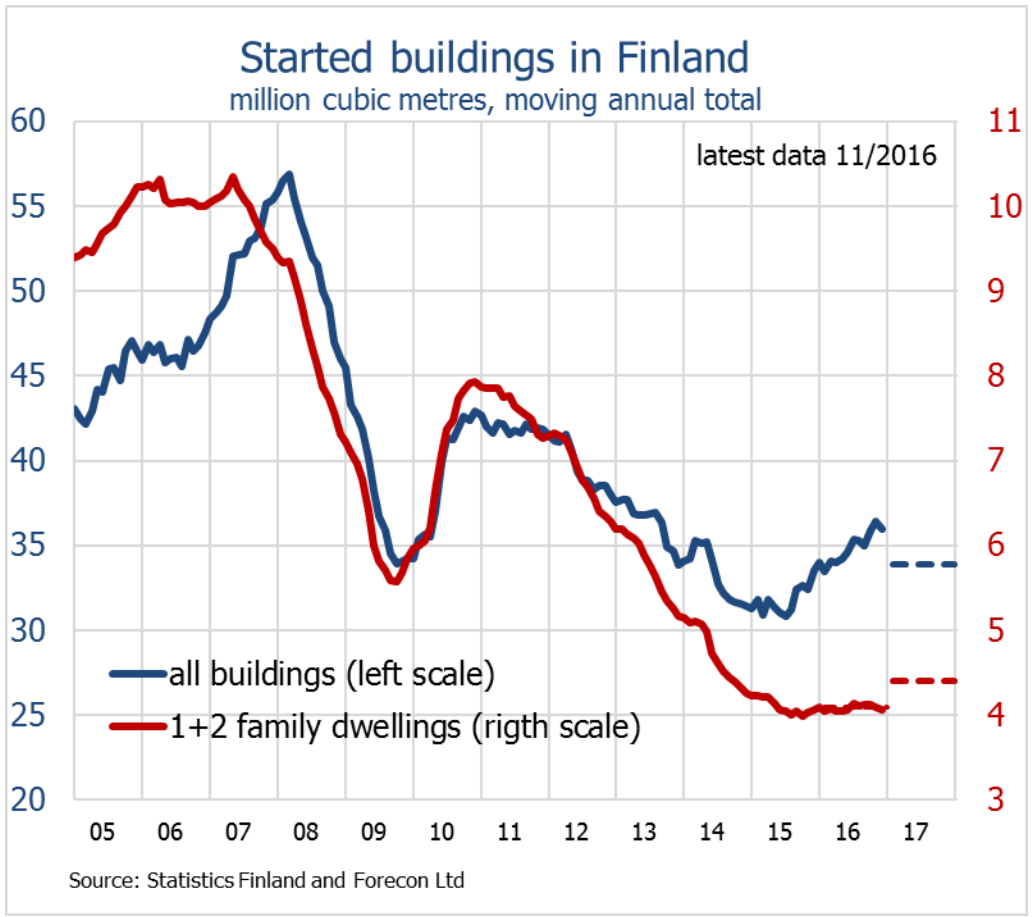

Forecon

finnishsawmills

Sawn softwood production 2003-2016

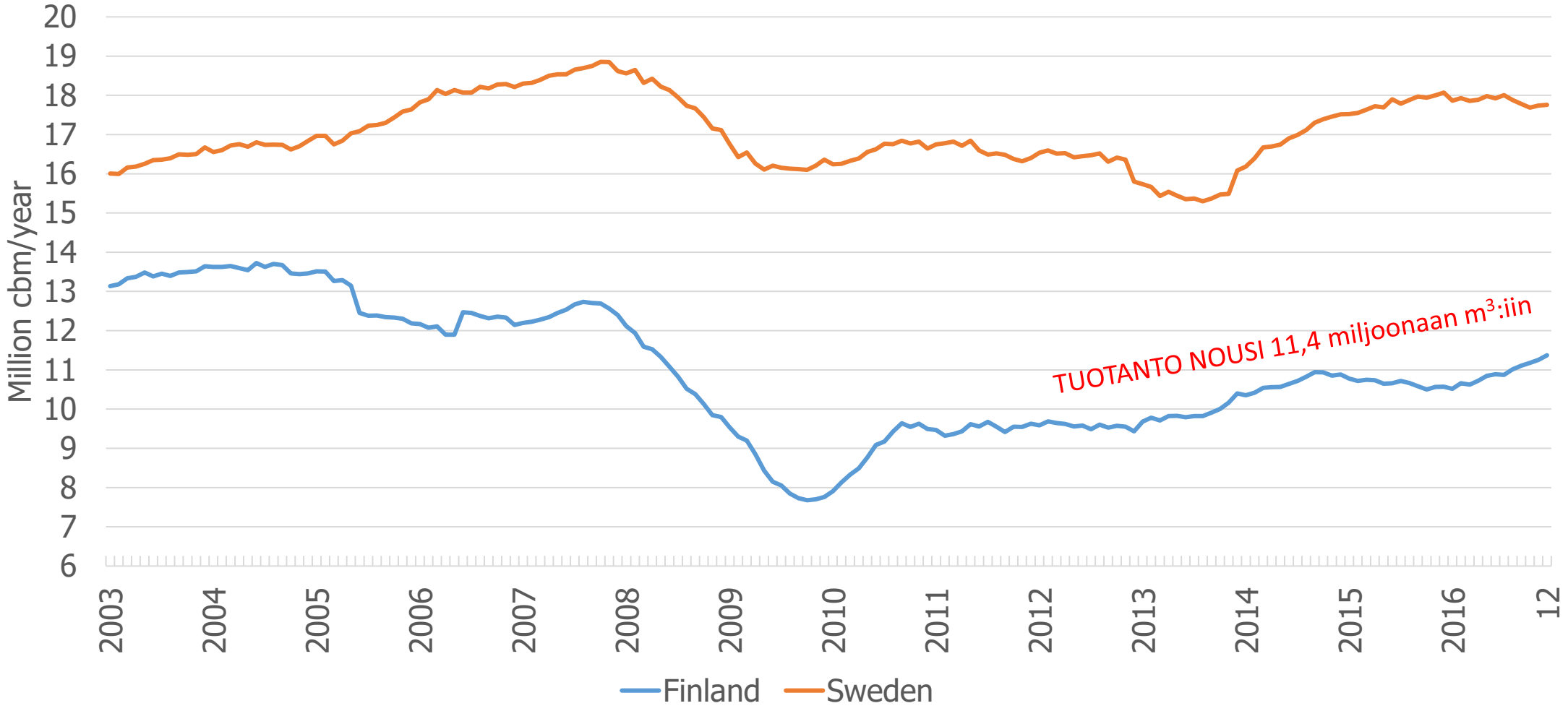

finnishsawmills

Source: Finnish Sawmills, Finnish Forest Industries

Export of sawn softwood from Finland

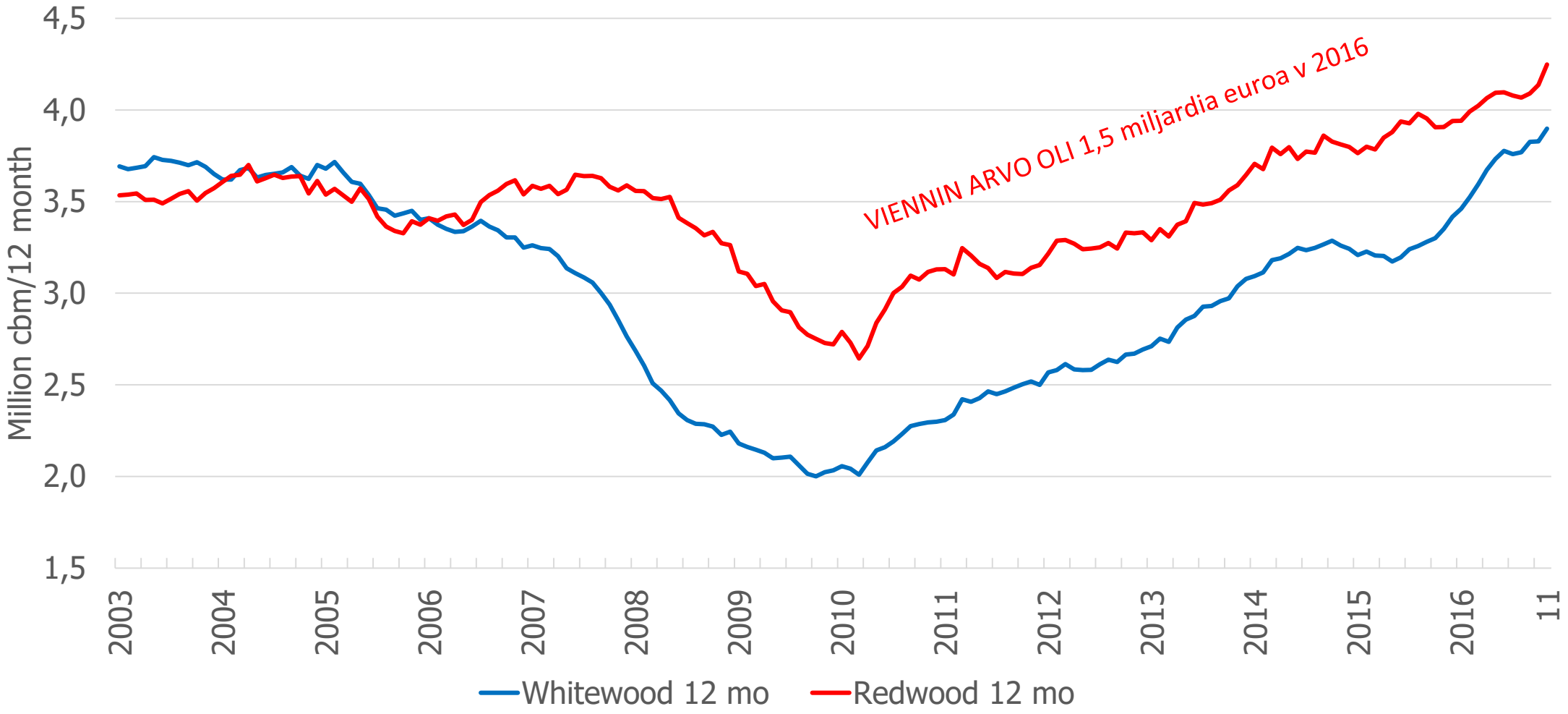

finnishsawmills

Source: EUROSTAT

Export price of sawn softwood from Finland

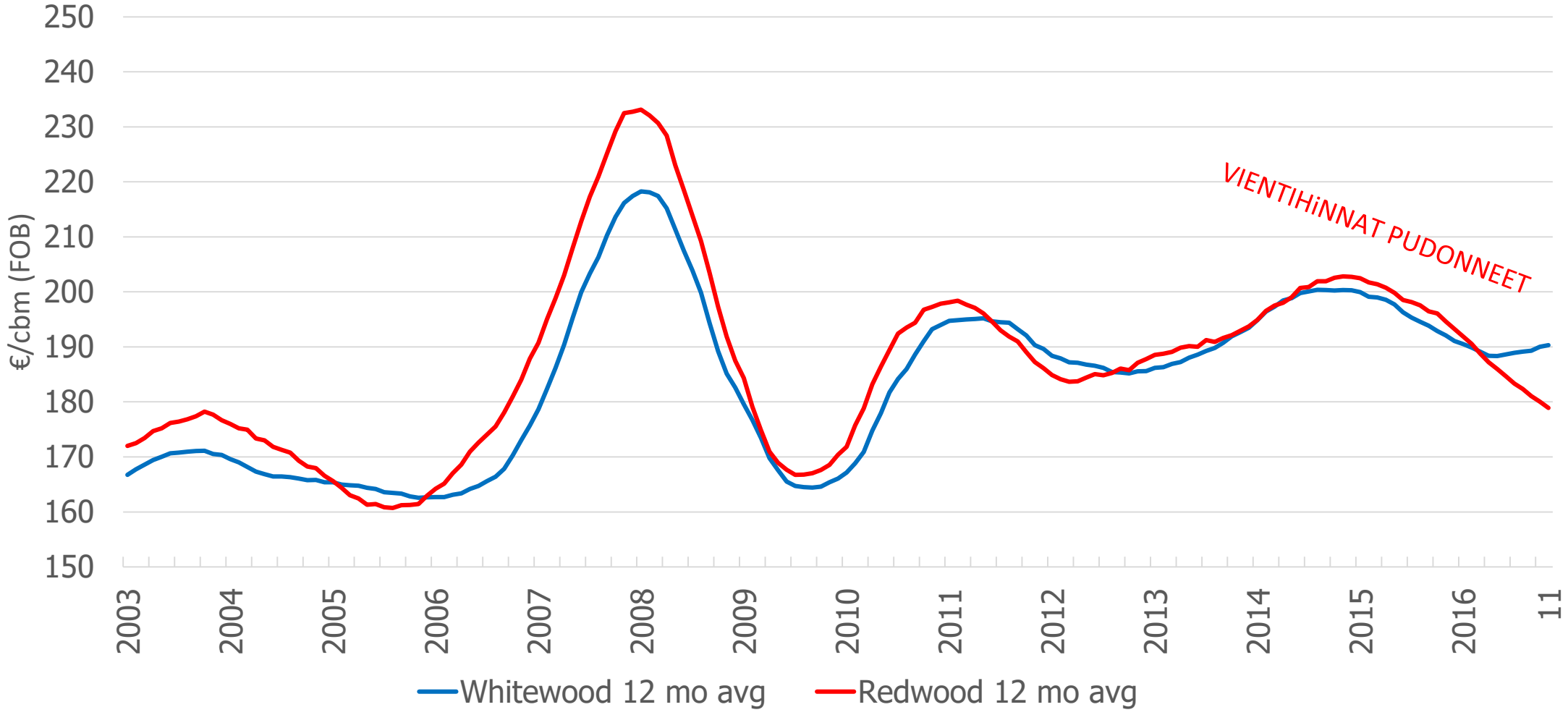

Source: EUROSTAT

Stumpage prices of roundwood by week

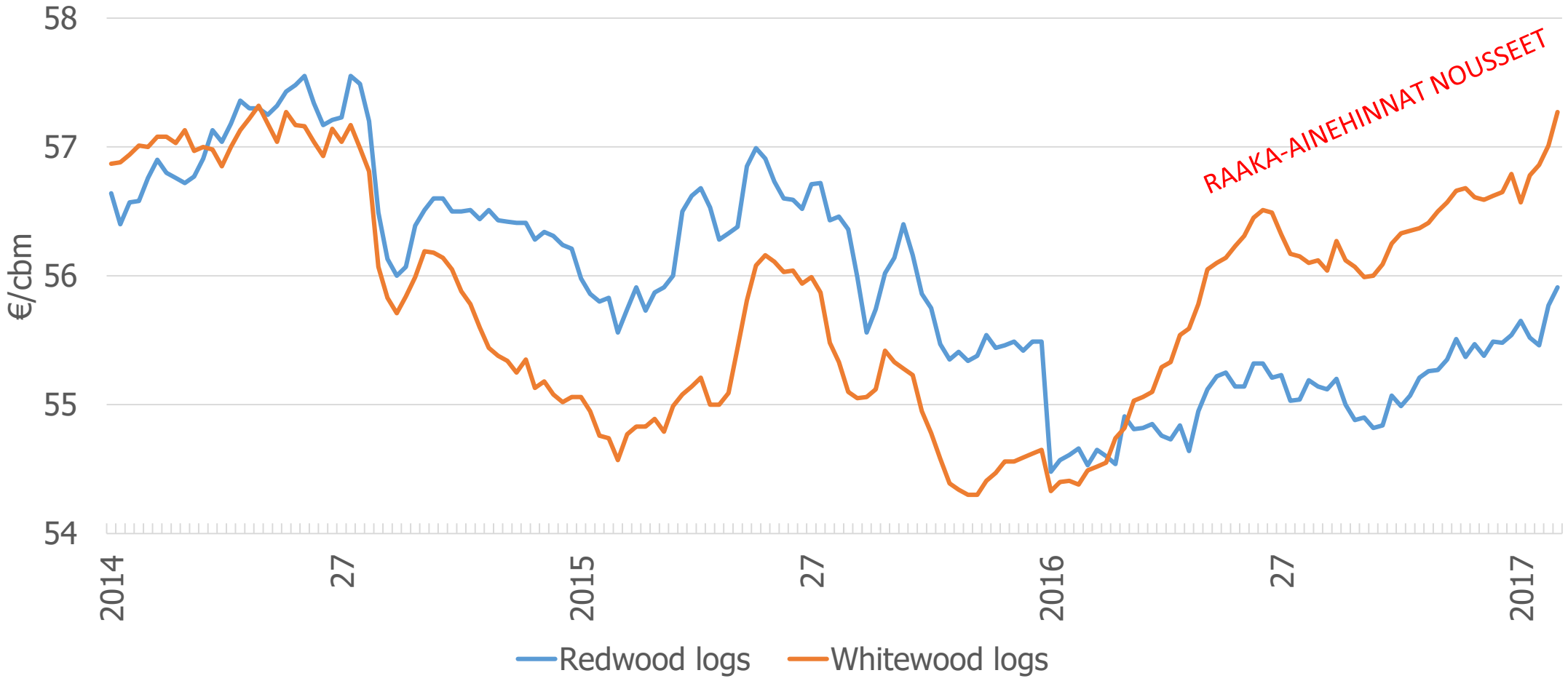

finnishsawmills

Source: Natural Resources Institute Finland



finnish sawmills

Sahan tuotannon jakauma

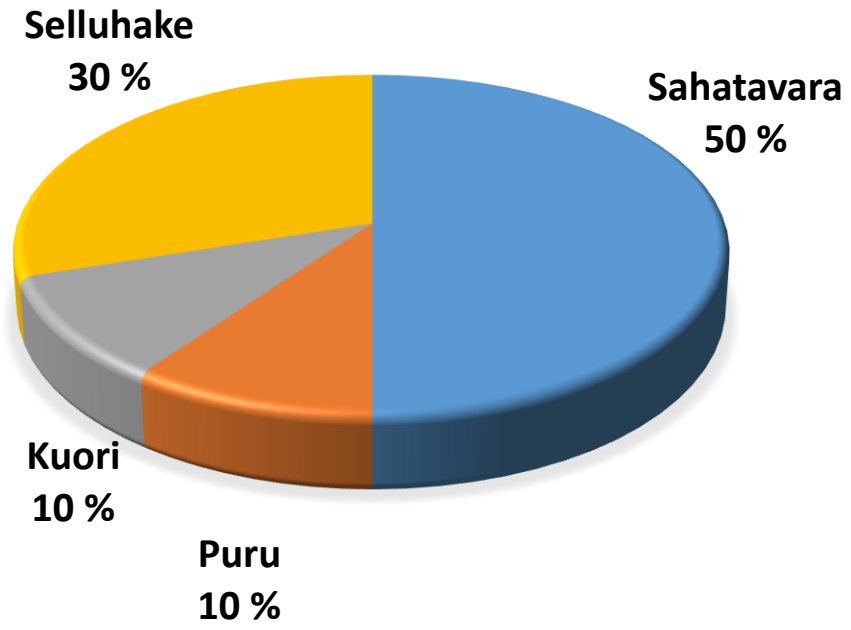

Sahan liikevaihdon jakauma

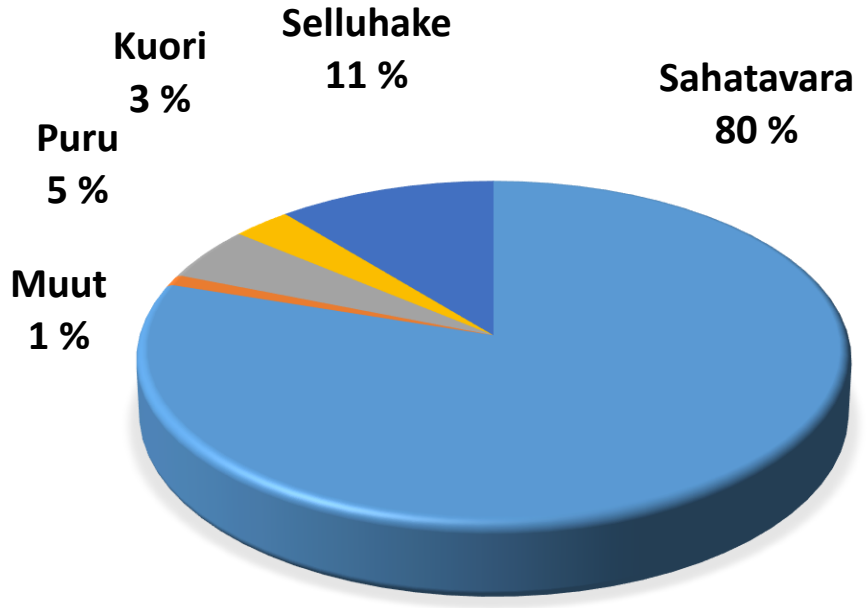

finnishsawmills

Metsähakkeen käytön kehitys sähkön- ja lämmöntuotannossa

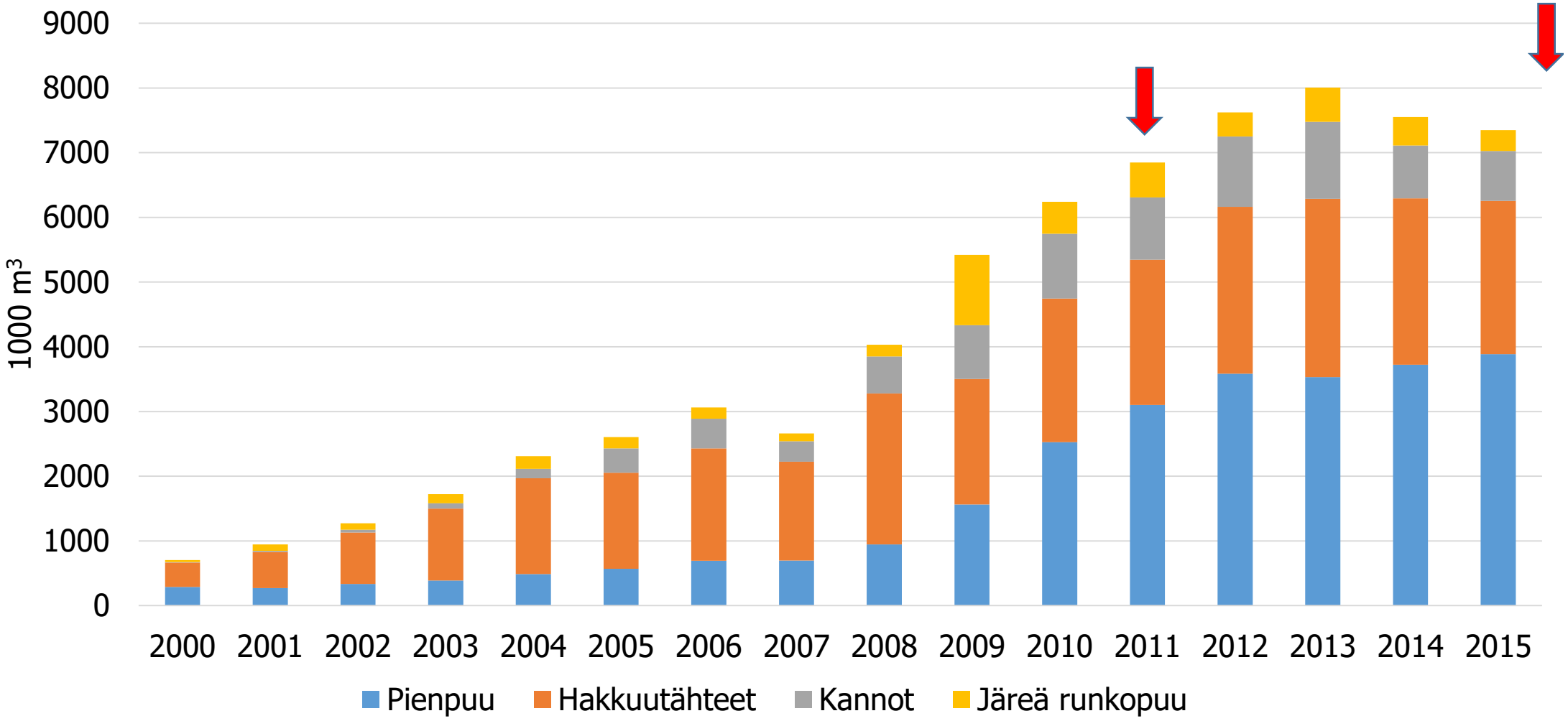

finnish sawmills

Lähde: LUKE

Metsähakkeen, sahanpurun ja kuoren hintojen alaindeksit

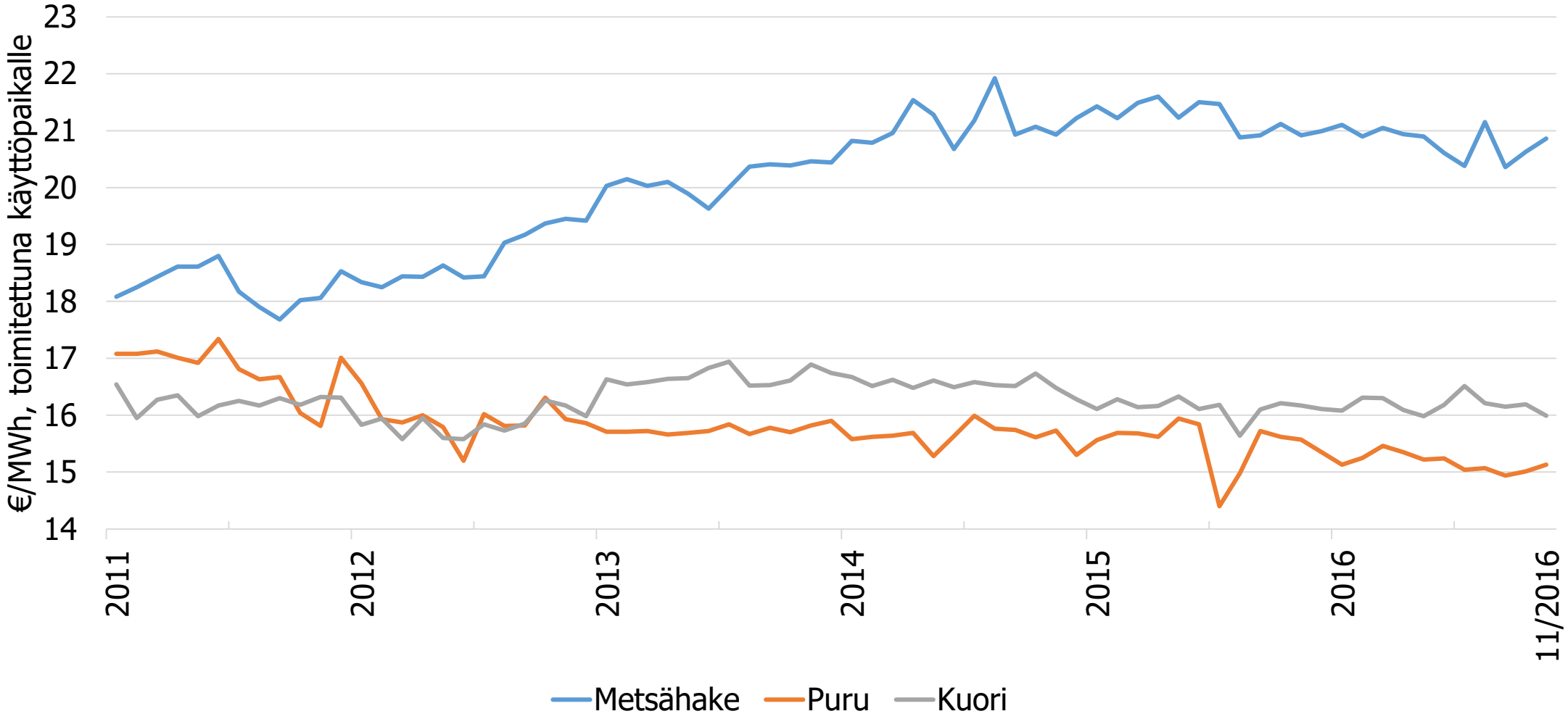

finnish sawmills

Lähde: FOEX Indexes Oy

Puru ja kuori EU komission linjausten ja seurantajärjestelmien näkökulmasta

- Uusiutuvan energian tuet ovat sallittuja, jotta uusiutuvan energian osuudelle asetettuihin tavoitteisiin päästään. Tuet eivät kuitenkaan saa tarpeettomasti vääristää kilpailua. Suomi on notifioinut metsähakkeen tuen kaksi kertaa (2011 ja 2016). Komission päätöksissä ei ole mainittu tuen vaikutusta kuoren ja purun kilpailuasemaan. Tukijärjestelmä vääristää purun ja kuoren kilpailuasemaa metsähakkeen substituuttina – eikä siten ole teknologianeutraali.
- Biomassan käyttö sähkön ja lämmön tuotannossa on edennyt kansallisessa toimintasuunnitelmassa ennakoitua nopeammin. Suomi on selittänyt komissiolle, että ilman metsähakkeen tukea se ei saavuta Eurooppa 2020 mukaista uusiutuvan energian käytön tavoitettaan.
- Kuoren ja purun kasaantuminen on vastoin kiertotalouden ja jätedirektivin tavoitteita – jätteen syntymisen ennaltaehkäiseminen. Nykyinen tukijärjestelmä muuttaa tuotteen jätteeksi
- Seurantaraporteissa on esitetty, että pien-CHP (sahoille soveltuva ratkaisu) tukijärjestelmä on käynnissä. Uusiutuvan energian tukijärjestelmien edistymistä kuvaavassa seurantataulukossa pien-CHP on niputettu mm. tuulivoiman, biokaasusähkön yms. energiantuotantomuotojen kanssa yhteen. Taulukoista ei selviä, että pien-CHP tukijäjestelmä ei toimi.
- Suomen tukipolitiikka ei kohtele kaikkia biomassoja tasavertaisesti

finnish sawmills

Puru ja kuori EU komission linjausten ja seurantajärjestelmien näkökulmasta

- Metsähakkeen tuki on notifioitu ja komissio on sen hyväksynyt
- Tutkinta voidaan kuitenkin avata, mikäli on syytä epäillä, että komission päätöksen perusteet eivät ole kestäviä
- Sahateollisuus ry on saanut komissiolta neuvon valittaa päätöksestä

finnishsawmills