Asiantuntijalausunto Eduskunnan ympäristövaliokunnalle

Hallituksen esitys laiksi Hossan kansallispuistosta

21.3.2017

Teemu Junttila, yhdyskuntatekniikan insinööri

Kuusamon Kaupunki


© Teemu Junttila


© Kuusamon kaupunki


© Teemu Junttila


© Kuusamon kaupunki


© Teemu Junttila


© Teemu Junttila

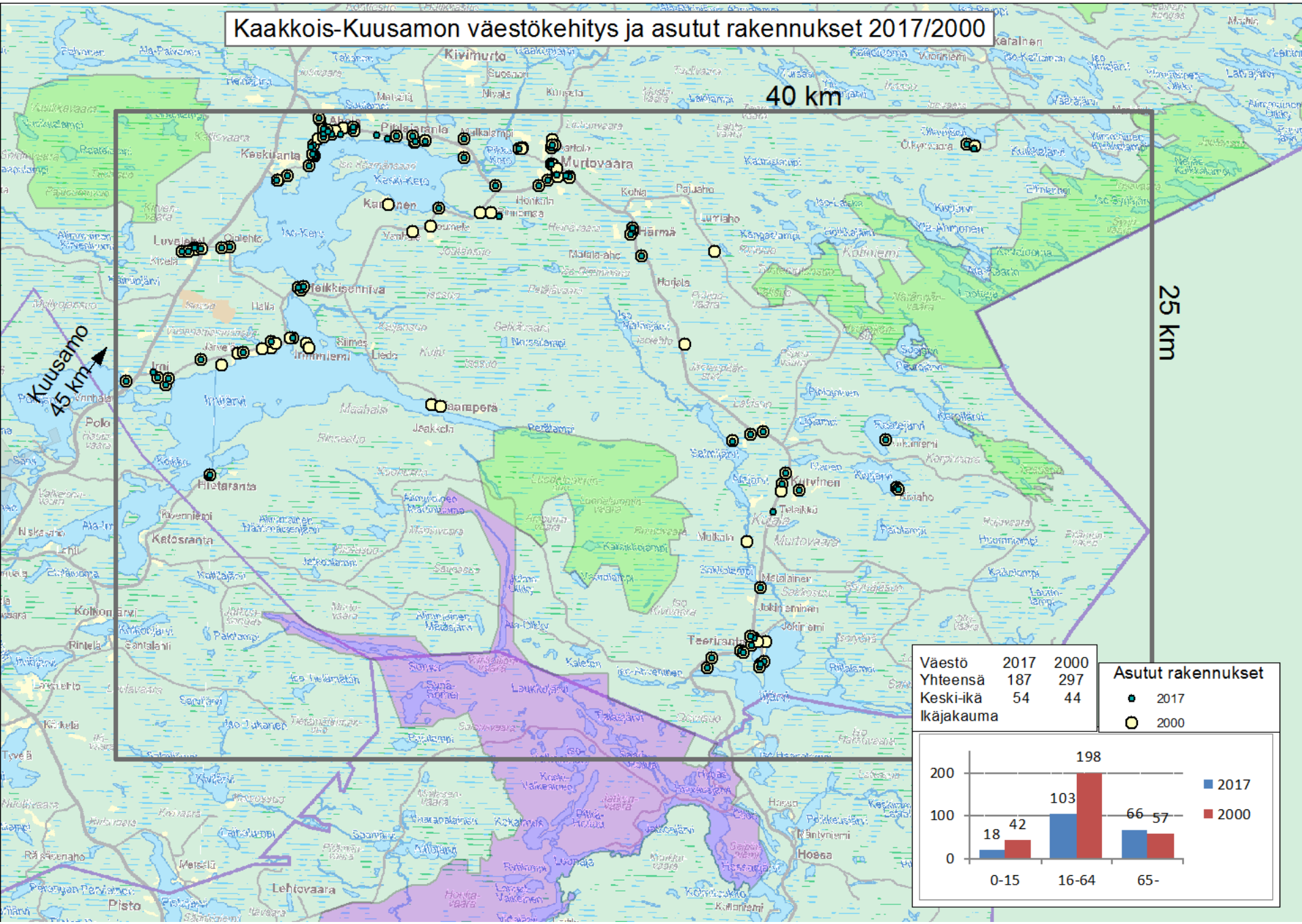
Kaakkois-Kuusamon väestökehitys ja asutut rakennukset 2017/2000
40 km
25 km
Kuusamo
45 km
Kivimurto
Murtovaara
Keskiranta
Luvelahti
Heikkisenniva
Hietaranta
Katosranta
Kurvinen
Teeriranta
Hoesa
Lehtovaara
Pisto
Väestö 2017 2000
Yhteensä 187 297
Keski-ikä 54 44
Ikäjakauma
Asutut rakennukset
2017
2000
200
100
0
18
42
103
198
66
57
0-15
16-64
65-
2017
2000


© Aada Junttila


uontoon.fi
41
42






© Taneli Kaakinen




© Teemu Junttila

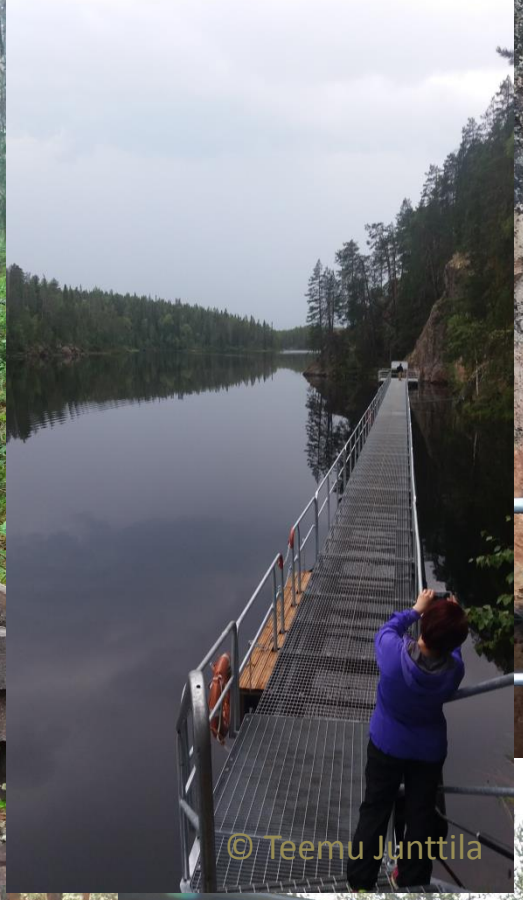
© Teemu Junttila


© Outi Junttila


© Taneli Kaakinen


© Kuusamon kaupunki


© Kuusamon kaupunki