SANOMALEHTIEN
LIITTO

POSTILAIN UUDISTUS

Liikenne- ja viestintävaliokunta
29.3.2017
Jukka Holmberg

SANOMALEHTIEN LIITTO

VIISIPÄIVÄISEN LEHTIJAKELUN TURVAAMINEN

- Ensisijaisesti pitäytymällä EU:n postidirektiivin mukaisessa 5-päiväisessä keräilyssä ja jakelussa
- Toissijaisesti hallituksen esittämällä tavalla turvaamalla 5-päiväinen perusjakelu ainakin haja-asutusalueilla
- Olennaista on varmistaa lain kirjauksilla pitävästi, että sen tarkoitus myös toteutuu käytännössä

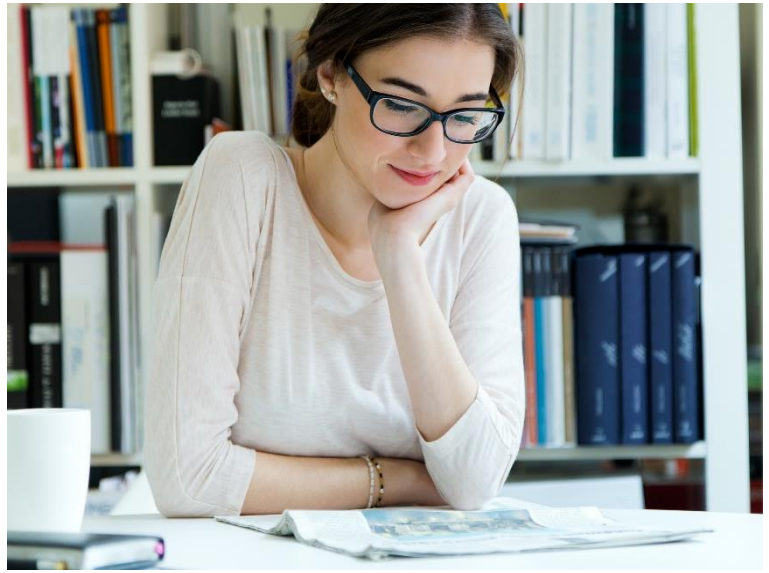

SANOMALEHTIEN LIITTO

JAKELUPÄIVÄT VAI LAATUSTANDARDI?

- Ilman velvoittavia jakelupäivävaatimuksia laki voi sallia siirtymisen 1-2 kertaa viikossa tapahtuvaan jakeluun koko maassa
- Yleispalvelukirjeen laatustandardiin esitetty huomattava heikennys:
  - 95 % oltava perillä 2. päivänä jättöpäivästä lukien → 50 % 4. päivänä
  - 98 % oltava perillä 3. päivänä jättöpäivästä lukien → 97 % 5. päivänä
- Nykyinenkin 2. luokan laatustandardi mahdollistaa jakelun tehostamisen ja perus- ja varhaisjakelujen yhdistämisen
- Viestintäviraston valvottava jatkossa kirjeiden perillemenoprosenttien lisäksi myös lailla säädettyjen jakelupäivien toteutumista

SANOMALEHTIEN LIITTO

JAKELUPÄIVÄT LAIN PYKÄLÄÄN

17 § Keräily ja jakelu

- Yleispalveluun kuuluvat kirjelähetykset on keräiltävä ja jaettava viitenä arkipäivänä viikossa, arkipyhiä lukuun ottamatta ottaen huomioon lain 19 §:n yleispalvelun laatustandardi. *Muilla kuin 2 momentissa tarkoitetuilla alueilla yleispalveluun kuuluvat kirjelähetykset on kuitenkin jaettava aina vähintään kolmena arkipäivänä viikossa, arkipyhiä lukuun ottamatta.*

- Niillä Viestintäviraston määrittelemillä alueilla, joilla ei ole toteutettu kaupallisin ehdoin sovittua, vähintään viisi kertaa viikossa ilmestyvän tilatun lehden jakelua (sanomalehtien varhaisjakeluverkko), yleispalvelun tarjoajan on hankittava viisipäiväinen jakelu. *Hankintamenettelyssä valituksi tulleen jakelijan on jaettava yleispalveluun kuuluvat kirjelähetykset poikkeuksetta vähintään kerran päivässä viitenä arkipäivänä viikossa, arkipyhiä lukuun ottamatta.*

SANOMALEHTIEN LIITTO

KULKUNOPEUS RIITTÄVÄKSI

19 § Yleispalvelun laatustandardi

- Yleispalveluun kuuluvat kotimaan kirjelähetykset, jotka on jätetty yleispalvelun tarjoajan välitettäviksi ja joista on maksettu voimassa oleva maksu, on jaettava siten, että lähetyksistä vähintään 50 *95* prosenttia on perillä viimeistään jättöpäivästä lukien neljäntenä *toisena* arkipäivänä ja vähintään 97 *98* prosenttia viimeistään viidentenä *kolmantena* arkipäivänä. *Viestintävirasto valvoo laatustandardin toteutumista maakunnittain*.

SANOMALEHTIEN LIITTO

KILPAILUSTA TODELLISTA

- Varhaisjakeluverkon ulkopuolella kilpailutettava koko perusjakelu, ei pelkästään yleispalvelukirjeitä
- Uuden erillisen jakelun synnyttämisen sijaan tavoiteltava kaikkien jakelujen ja muidenkin maaseudun palvelujen yhdistämistä samaan kuljetukseen
- Osoitetietojen avaaminen irrottamiskustannuksin kaikille toimijoille elintärkeää kilpailun syntymiselle

SANOMALEHTIEN LIITTO

VARHAISJAKELUALUEEN MÄÄRITELMÄ

- Postinsaajan omaan luukkuun tai laatikkoon tapahtuva jakelu, joka päättyy pääsääntöisesti klo 7.00 mennessä

- Heittolaatikot eivät kuulu varhaisjakeluun
  - Ei postinsaajan oma laatikko tai luukku
  - Lehti haettava satojen metrien tai useiden kilometrien päästä
  - Jakelu tapahtuu yleensä myöhemmin kuin varhaisjakelu

- Jokaisen talouden kuuluttava joko sanomalehtien varhaisjakelualueeseen tai sen ulkopuoliseen, kilpailutettavan 5-päiväisen perusjakelun piiriin





SANOMALEHTIEN LIITTO

KIITOS!

Lisätietoja:

Liittojohtaja Jukka Holmberg
jukka.holmberg@sanomalehdet.fi
p. 040 735 1690
www.sanomalehdet.fi