

Kansallispuistot kasvavan matkailun vetovoimatekijöinä

Timo Tanninen
Luontopalvelujohtaja

METSÄHALLITUS

Tiilikkajärven kansallispuisto, Rautavaara ja Sotkamo. Kuva: Petri Jauhiainen



Lapin turismi lyö ennätyksiä

– HS 17.2.2017

Pallas–Yllästunturin kansallispuisto, Nammalakuru, Enontekiö. Kuva: Olli Autto

Rajakyselyt: Yli 50 % kansainvälisistä matkailijoista tulee Suomeen luonnon takia



Oulangan kansallispuisto, Kitkajoki, Kuusamo. Kuva: Minna Koramo

Metsähallituksen Luontopalvelut hoitaa kansallisomaisuuttamme

Hoidamme kaikkia luonnonsuojeluun ja retkeilyyn varattuja valtion omistamia alueita:

- **40** kansallispuistoa (uusin 17.6.2017)
- **19** luonnonpuistoa
- **5** valtion retkeilyaluetta (yksi KP:ksi 17.6.2017)
- **12** Lapin erämaa-aluetta
- yli **3000** muuta suojelualuetta
- Kulttuuriperintökohteita:
  n. **350** lailla suojeltua rakennusta,
  n. **2000** muinaisjäännöstä.

Yksityisten suojelualueiden (YSA, 10 600 kpl) hoito yhdessä omistajien kanssa.

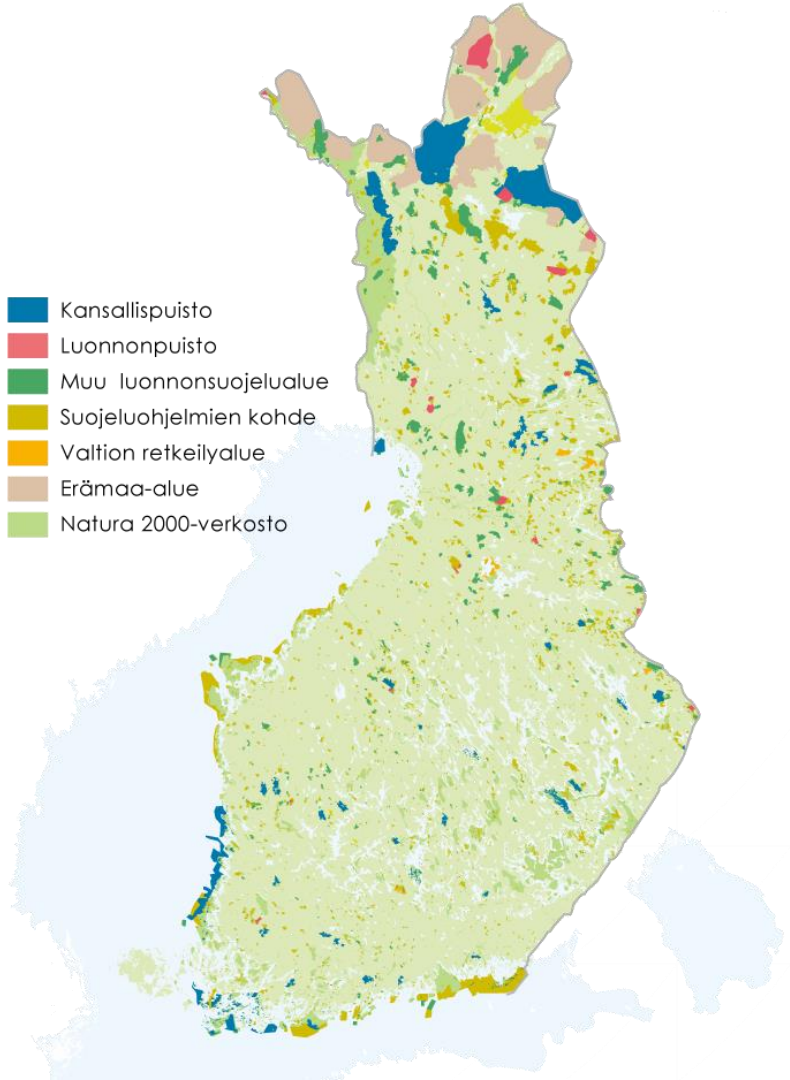

Peruspalvelumme luovat edellytykset yritystoiminnalle

Ylläpidimme

- 7 000 km retkeilyreittejä
- 7 000 km moottorikelkkauria ja -reittejä
- lähes 3 000 taukopaikkaa
  - näissä jatkossa karsintaa kysyntälähtöisyyden mukaan
- Palvelimme asiakkaita 27 luontokeskuksessa. Niissä vierailtiin yhteensä 1 130 900 kertaa
- Palvelujen käyttäjien asiakastyytyväisyys oli 4,3 (asteikko1–5)


Suomen luontokeskus Haltia, Nuuksio, Espoo. Kuva: Jukka-Pekka Ronkainen


Tiilikkajärven kansallispuisto, Rautavaara ja Sotkamo. Kuva: Petri Jauhiainen

Retkipalvelujen luo sivustojemme kautta

- Verkkosivustomme ja mobiilipalvelumme tarjoavat kattavat tiedot kohteista ja niiden palveluista.
- Luontoon.fi-verkkopalvelumme sivuja ladattiin yli 10 milj. kertaa
- Yhteistyöyritysten palvelut myös esillä
- Retkikartta.fi-palvelua käytettiin 3,5 milj. kertaa v. 2016
- Myös kuntien retkeilypalveluita kartalla

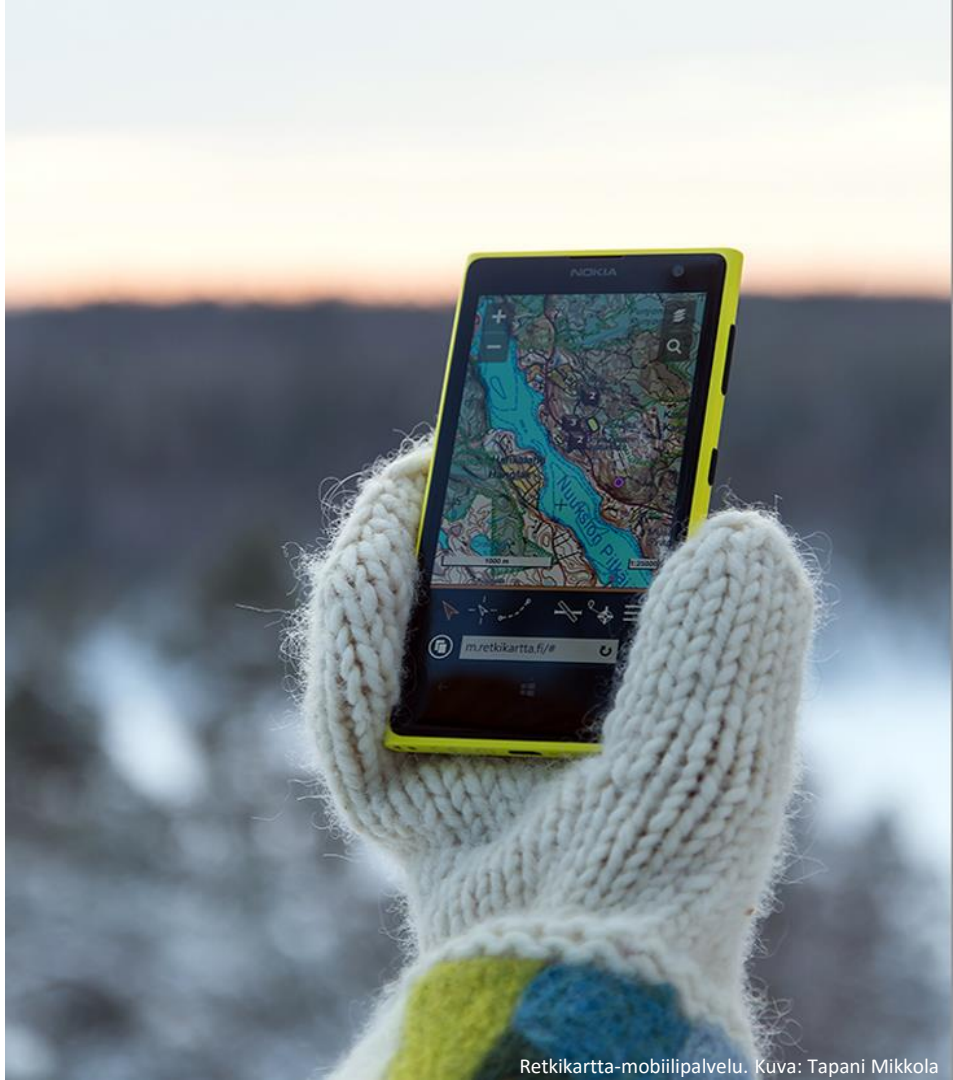

Retkikartta-mobiilipalvelu. Kuva: Tapani Mikkola

Kansallispuistot
– matkailua tukevat palvelut ja upein luonto

- Kansainväliset ja yhä suuremmassa määrin kotimaiset matkailijat tarvitsevat palveluja ja turvallisia reittejä
- Yhteistyö julkishallinnon ja yksityisen matkailusektorin välillä:
  - WIN-WIN
  - Paremmat palvelut kustannustehokkaasti
  - Elinvoimaa ja työpaikkoja maakuntiin
- Koko Suomi hyötyy
- Matkailijoita hyödyttävät palvelut hyödyttävät myös virkistyskäyttäjiä > hyöty kansanterveydelle

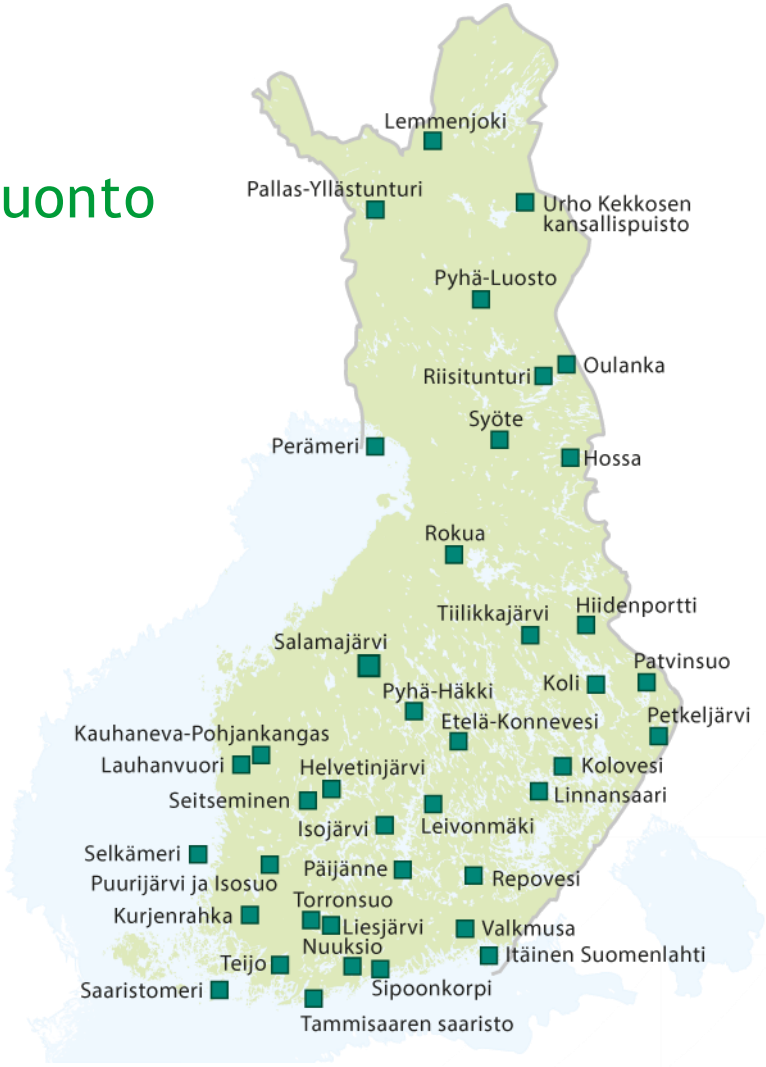

Kansallispuistojen käyntimäärien kehitys

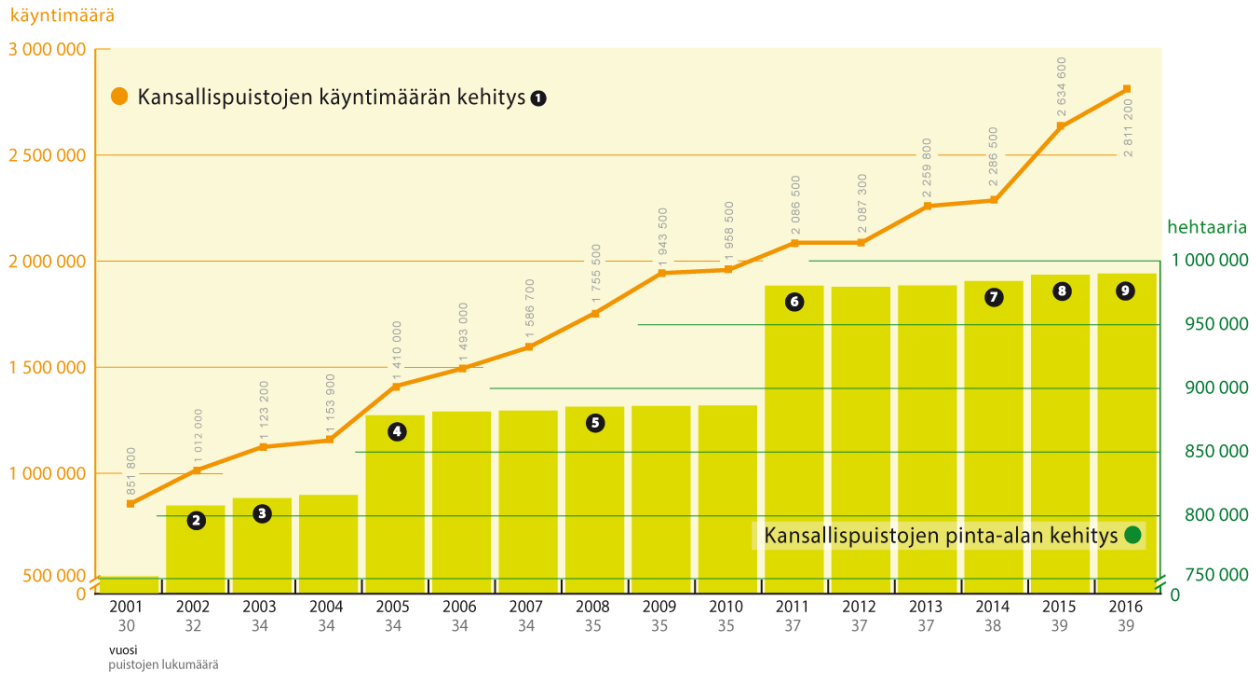

❶ Taulukon käyntimäärämuutos (%) on laskennallinen ja lukua ovat kasvattaneet käyntimäärien kasvun lisäksi hallinnolliset päätökset, erityisesti kansallispuistojen laajentaminen tai uusien perustaminen.

❷ 2002 silloiset Pallas-Ounastunturin ja Pyhätunturin kansallispuistot siirtyivät Metsähallituksen hallintaan.

❸ 2003 perustettiin Leivonmäen ja Repoveden kansallispuistot.

❹ 2005 Pallas-Ounastunturin kansallispuisto liitettiin osaksi huomattavasti laajempaa Pallas-Yllästunturin kansallispuistoa ja Pyhätunturin kansallispuisto vastaavasti osaksi laajempaa Pyhä-Luoston kansallispuistoa.

❺ 2008 Kolin kansallispuisto siirtyi Metsähallituksen hallintaan.

❻ 2011 perustettiin Selkämeren ja Sipoonkorven kansallispuistot.

❼ 2014 perustettiin Etelä-Konneveden kansallispuisto.

❽ 2015 perustettiin Teijon kansallispuisto ja Örö liitettiin osaksi Saaristomeren kansallispuistoa.

❾ 2016 Rauman kaupungin alueet liitettiin osaksi Selkämeren kansallispuistoa.

Kansallispuistojen paikallistulovaikutuksen kehitys

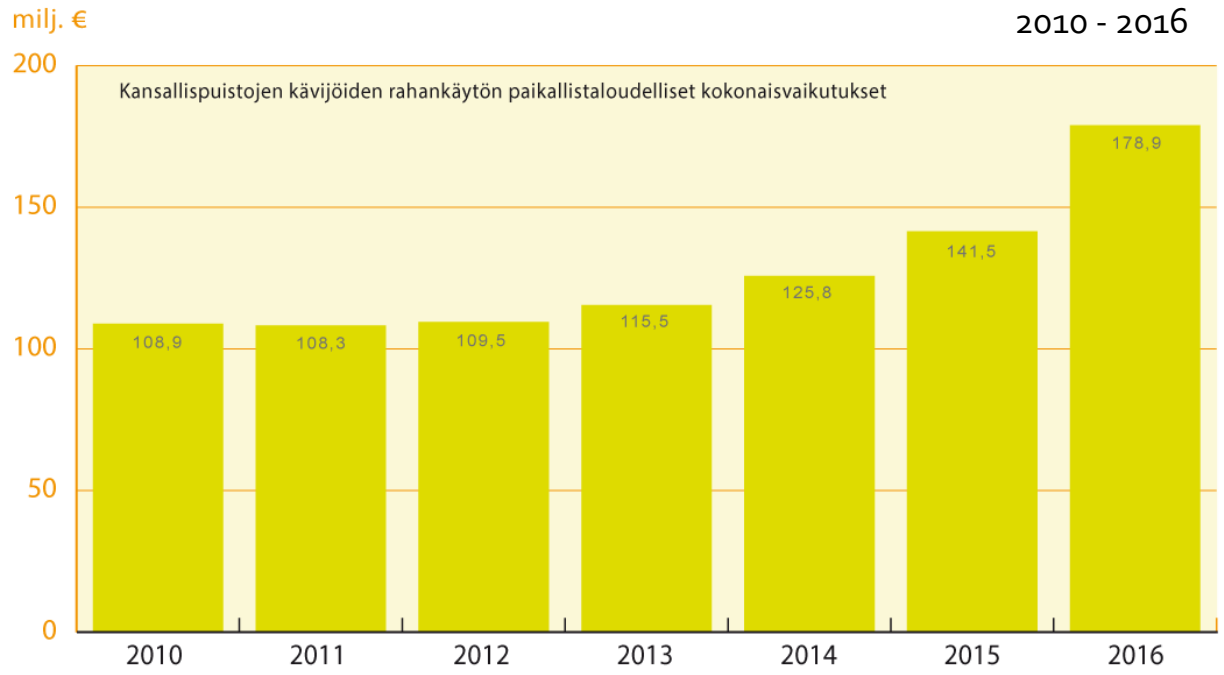

Luontopalvelujen perusrahoituksen kehitys 2015 - 2021

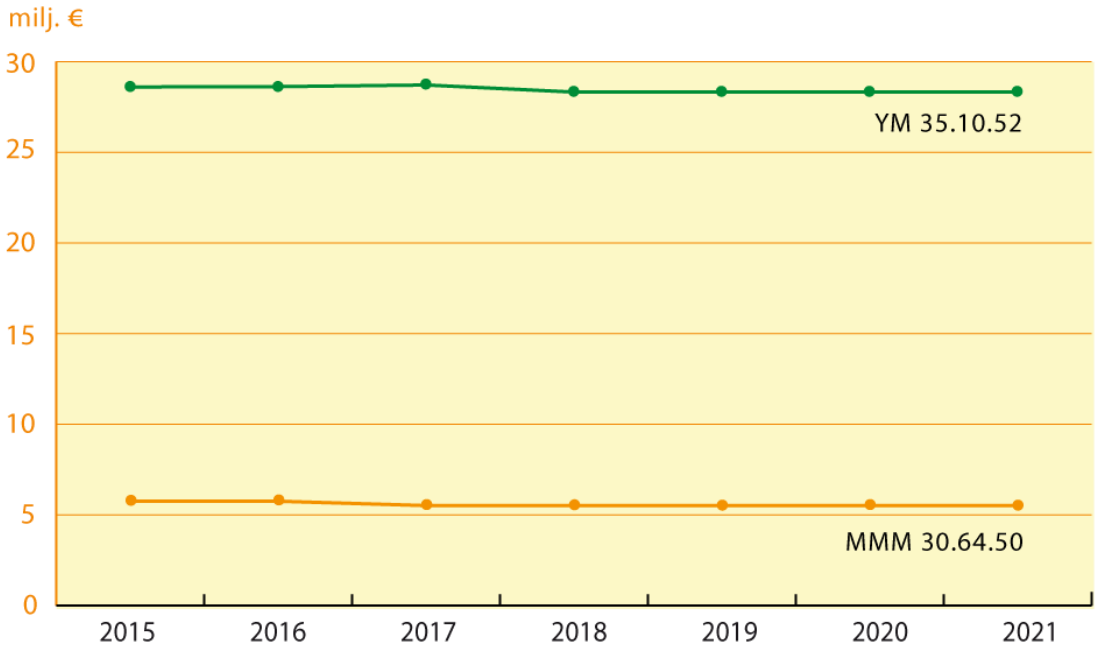

Toiminnan tehostaminen kysyntälähtöisesti

- korvausvelka kasvaa
  > lyökö luontomatkailun kehittämistä korville vaikka…
- … palveluja kohdistetaan suuren kysynnän kohteille
- toiminnan kustannustehokkuutta kehitetään
- vapaaehtoistyö, vankityö, kumppanuudet yhä laajenevan toimijajoukon kanssa (mm. maakunnat, kunnat, 3. sektori)
- haetaan aktiivisesti hankerahoitusta (maakuntien kehittämisrahat, EU-rahoitus)



Vapaaehtoiset kunnostamassa retkeilyrakenteita Auttikönkäällä Rovaniemellä. Kuva: Niko Melvas

Uusia kohteita – uusia mahdollisuuksia – uusia menoeriä



Raaseporin linna, Raasepori. Kuva: Elias Lahtinen



Saaristomeren kansallispuisto, Örö, Kemiönsaari. Kuva: Jouko Högmander

Vallisaari, Helsinki. Kuva: Tuomo Häyrinen

Kertaluonteisen rahoituksen merkitys

- Ministeriöiden kertaluonteinen hankerahoitus ollut erittäin tärkeä
- Hossan kansallispuisto 2,5 milj € kärkihankerahaa
- Vallisaari 2,2 milj.€
- Örö 4,9 milj.€
- Porkkala 0,5 milj € kärkihankerahaa



Maastopyöräilijä Hossassa, Suomussalmi. Kuva: Sini Salmirinne



Olisiko uusi kärkihankerahoitus matkailun ja kansanterveyden edistämiseksi mahdollinen?

Hossan Julma-Ölkky, Suomussalmi. Kuva: Eero Vilmi / Vastavalo

Luonnon ja Suomen hyväksi!

26.8.2017
Suomi liputtaa luonnolle ensimmäisenä maana maailmassa!

Timo Tanninen
Luontopalvelujohtaja
timo.tanninen@metsa.fi

METSÄHALLITUS
Luontopalvelut 2017


kuva: Jukka-Pekka Ronkainen