Hallintoneuvoston kertomus eduskunnalle Yleisradion toiminnasta 2016

Liikenne- ja viestintävaliokunta 19.5.2017

Toimitusjohtaja Lauri Kivinen, Yle

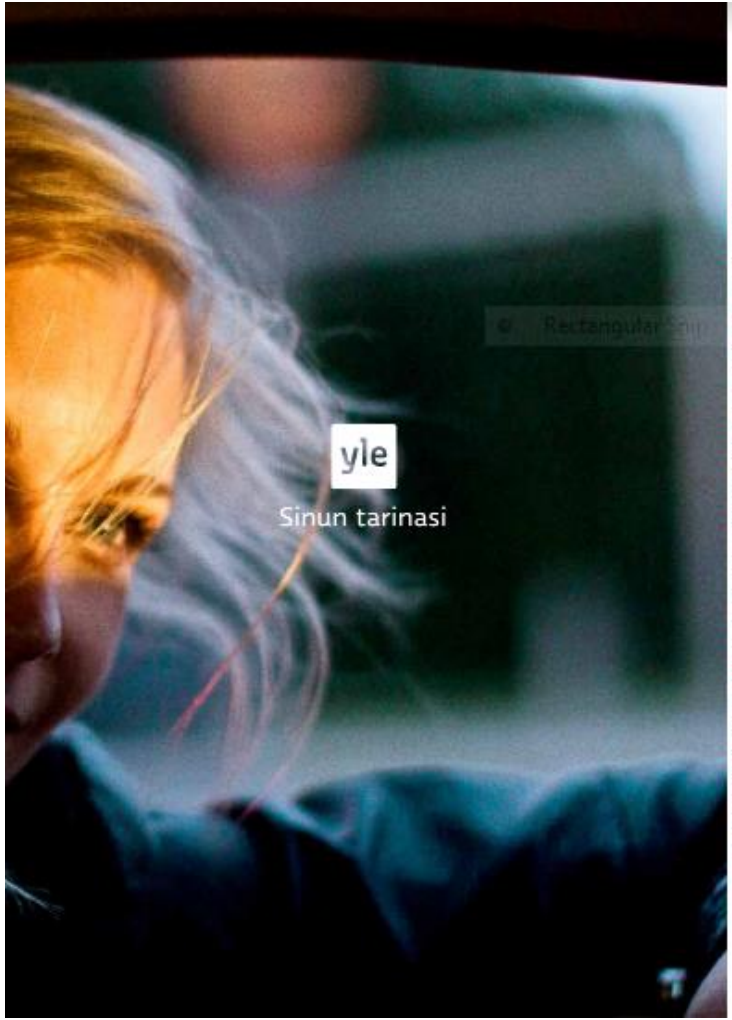

YLEISRADION HALLINTONEUVOSTON KERTOMUS EDUSKUNNALLE YHTIÖN TOIMINNASTA VUONNA 2015

yle

Yleisradion hallinto-neuvoston kertomus eduskunnalle yhtiön toiminnasta vuonna 2016

Kertomuksen sisältö ja rakenne

- Sisällön rakenne ja jäsennys pääosin ennallaan
- Luvut 1-4 käsittelevät julkisen palvelun tehtäviä ja luvut 5-6 taustoittavat Ylen toiminnan kehittämistä ja taloutta.
- Parlamentaarisen työryhmän esitykset ja hallintoneuvoston merkittävät linjaukset kertomuksen alussa
- **Erityisinä teemoina painottuvat:**

1) Ylen rooli sivistyksen, tasa-arvon, oppimisen ja itsensä kehittämisen näkökulmasta
   - *lausunto professori Hannu Niemiseltä*

2) Yhteistyö kaupallisen median kanssa
   - *lausunto Medialiitolta*



- Saamenkielisten palvelujen osuus edellisvuotta hieman lyhyempi, Svenska Ylen kattavampi
- Liikenne- ja viestintävaliokunnan lausunnot huomioitu: esteettömyys ja erityisryhmät, Eurooppa-uutisointi
- Tekstisisältö edellisvuotta tiiviimpi, kuvitusta ja grafiikkaa lisätty => luettavuus ja silmäiltävyys
- Sivumäärä 102 sivua, johtuen liitteistä ja lausunnoista
- Painomäärä: yhteensä 900 kappaletta, joista 120 suomenkielistä ja 30 ruotsinkielistä eduskuntaa varten

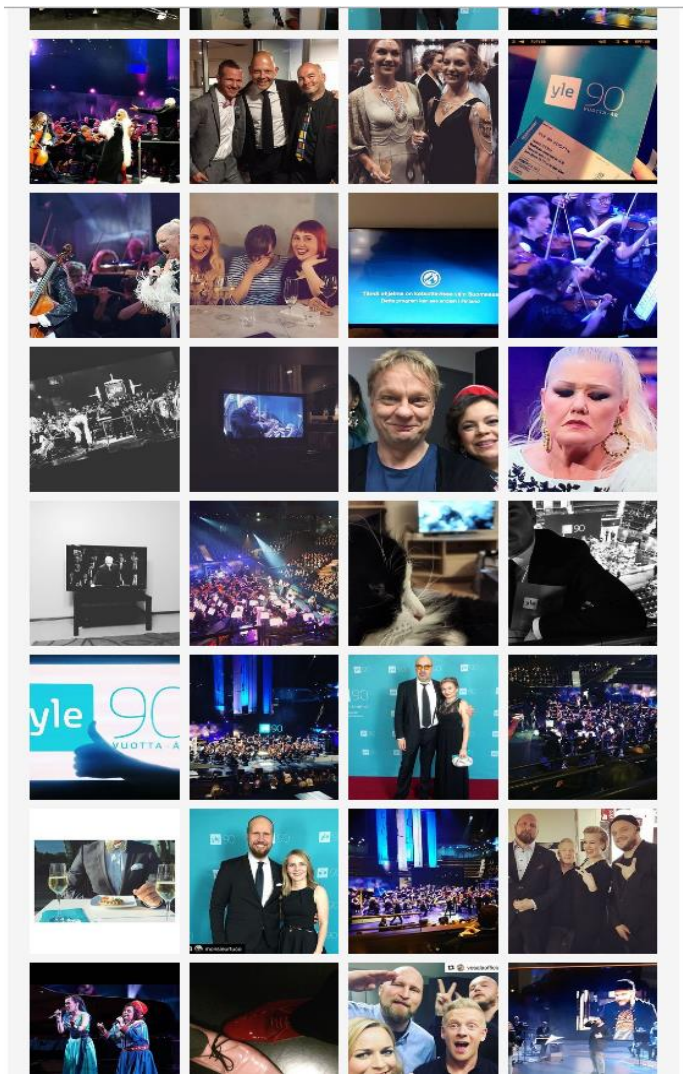

Kertomuksen aikataulu

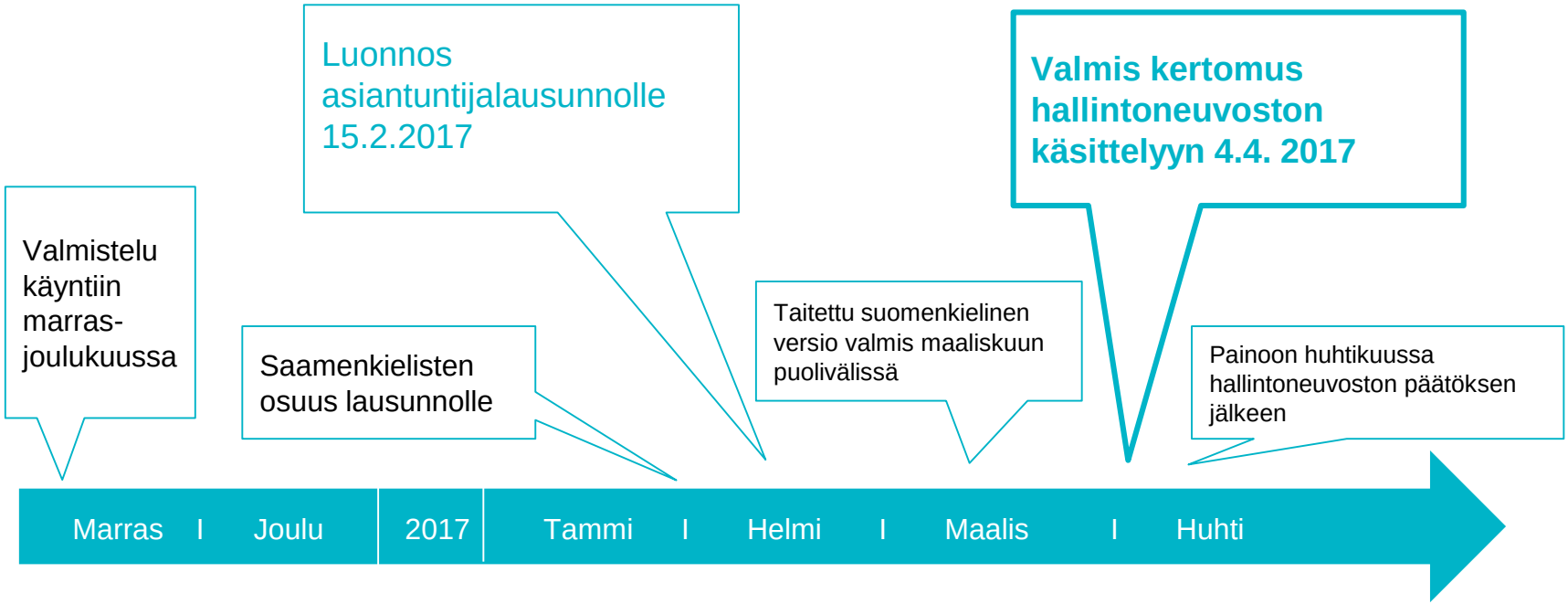



Sinun tarinasi
Mitt. Ditt. Vårt.