VALTIOVARAINMINISTERIÖ

Talousarvioesitys 2018; asuntorakentaminen

Ympäristövaliokunta 22.9.2017

Armi Liinamaa, valtiovarainministeriö, budjettiosasto



Rakentaminen kasvaa

Asuininvestoinnit:
2017: + 8%
2018: + 4 %

Asuntoaloitukset:
2017: 40 000
2018: 37 000

Uudisrakentamisen volyymi-indeksi

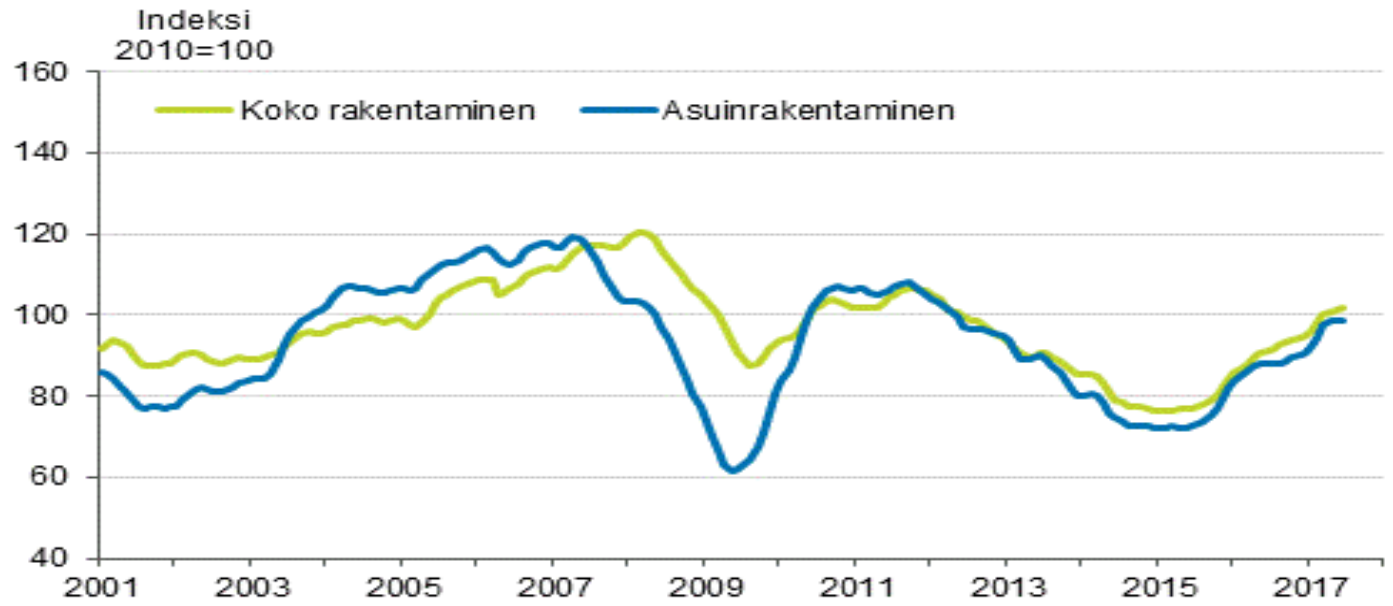

Lähde: Tilastokeskus, VM

Asuntoaloitukset 2000-2018

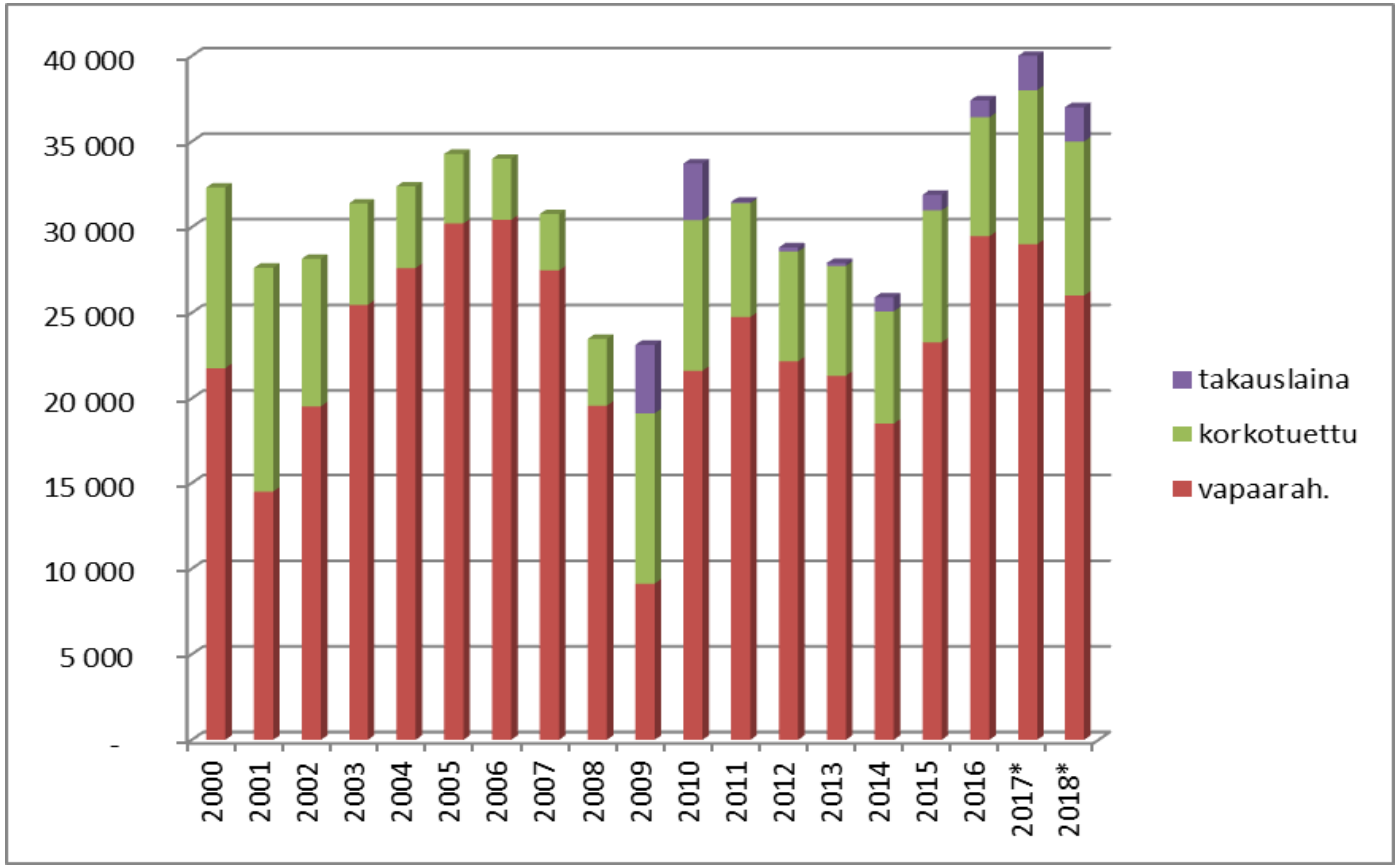

Lähde: Tilastokeskus, ARA, VM

Vuokra- ja hintakehitys

Vuokrat: +2,5%
Vapaarahoitteiset:
* PKS +2,5%,
* muu Suomi +2,3 %
ARA: +2,6%

Hinnat: +1,8%
* PKS: +3,9%
* muu Suomi -0,1%

Vuokrien ja kuluttajahintojen kehitys 2010=100

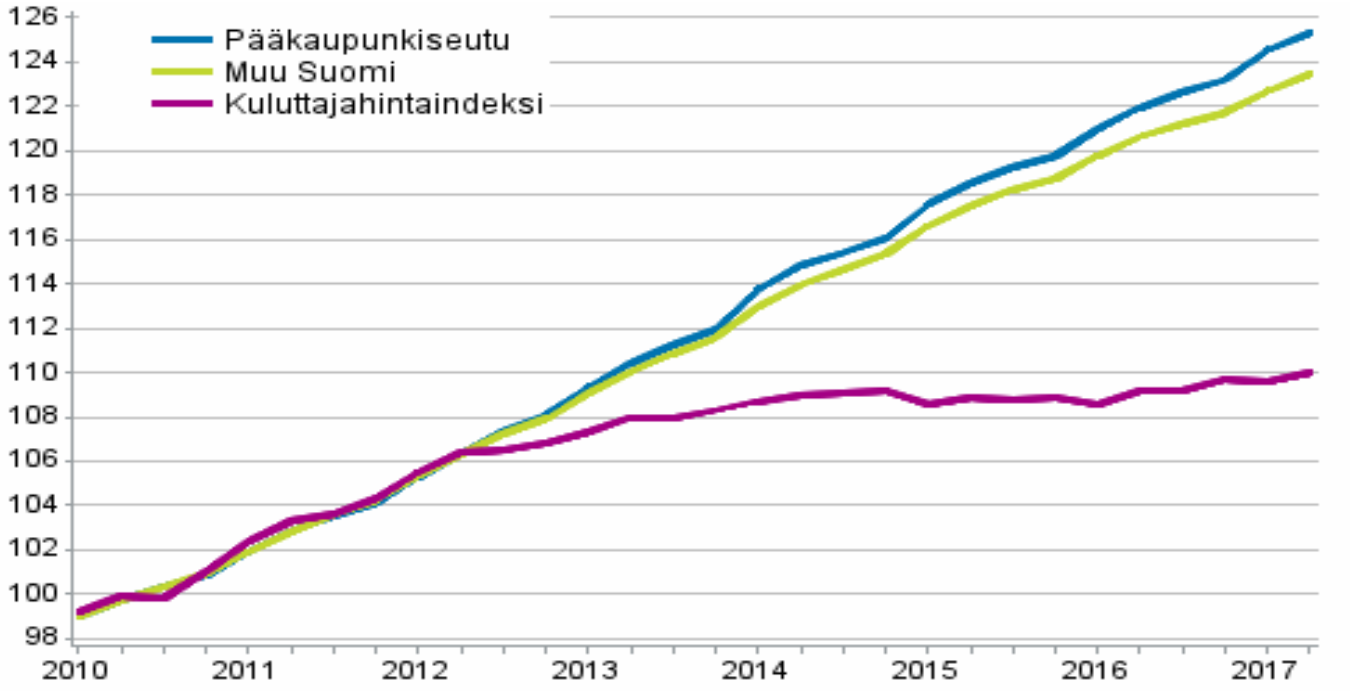

Lähde: Tilastokeskus

Uudet vapaarahoitteiset vuokrasuhteet

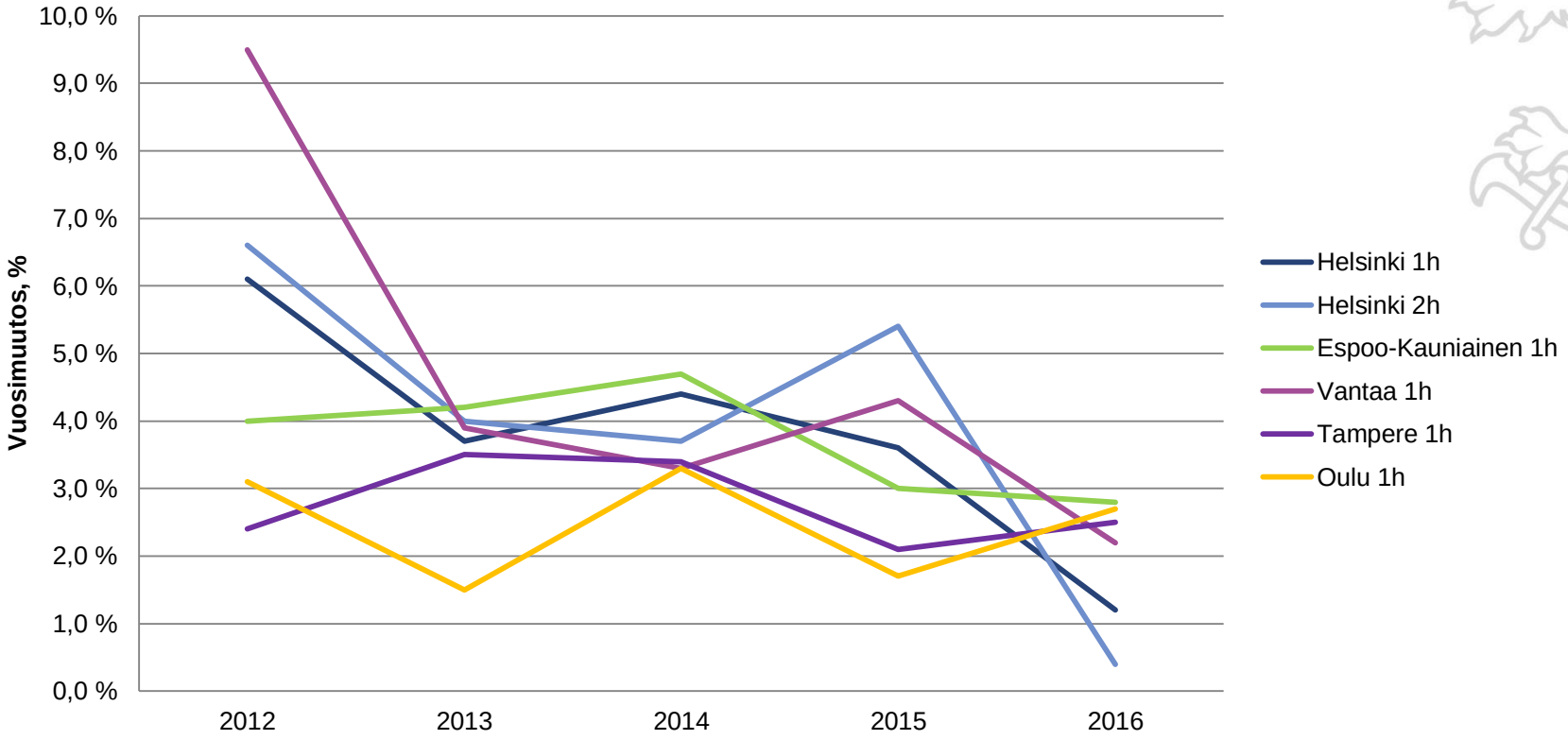

Lähde: Tilastokeskus

Asuntohinnat, urakkatarjoushinnat, tonttien hinnat (PKS) ja rakennuskustannukset (koko maa)

1995 = 100

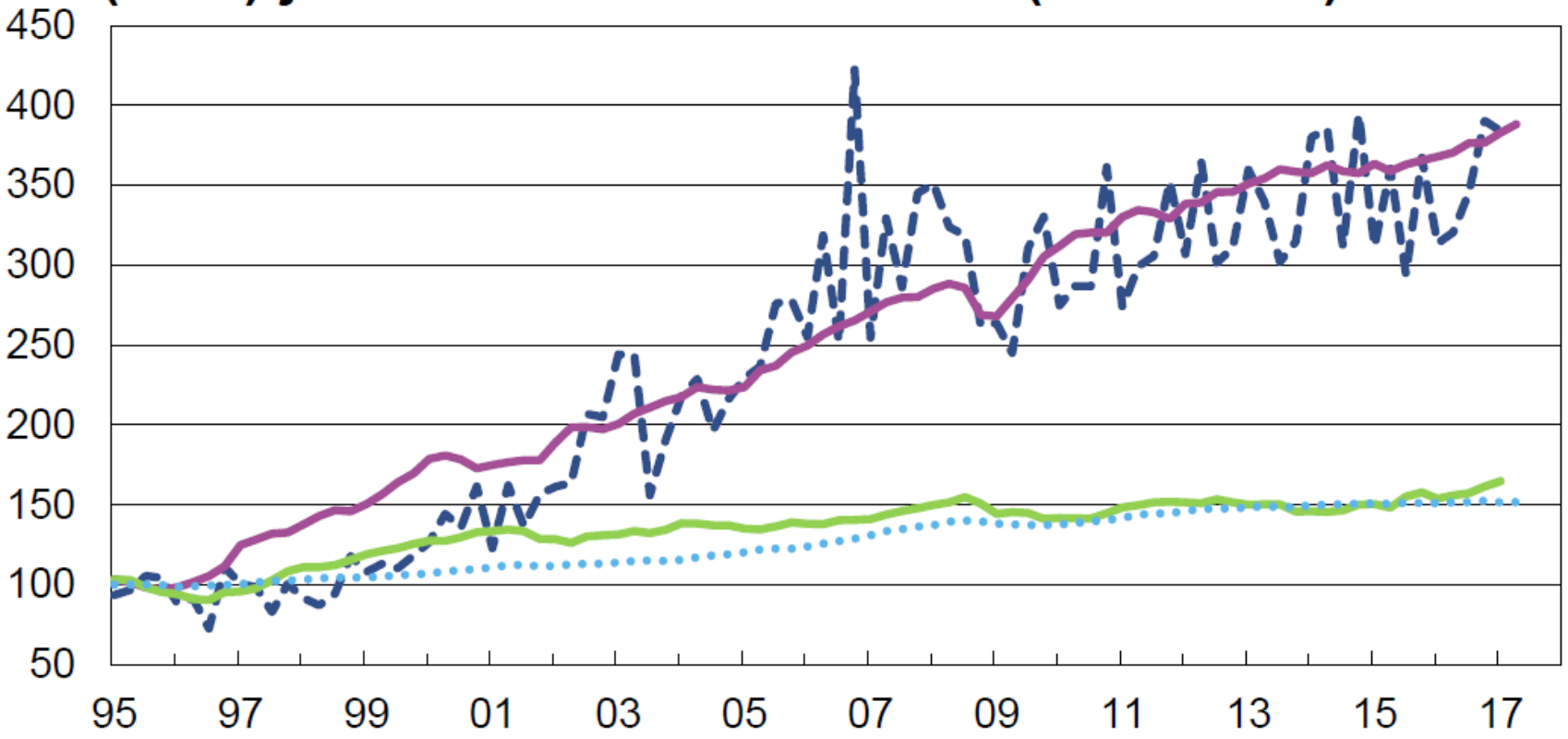

Lähde: Tilastokeskus, Rapal