VALTION LIIKUNTANEUVOSTO
Statens idrottsråd

Sivistys- ja tiedejaosto 18.10.2017

Puheenjohtaja Tapio Korjus

Onko kaikki sittenkään hyvin?

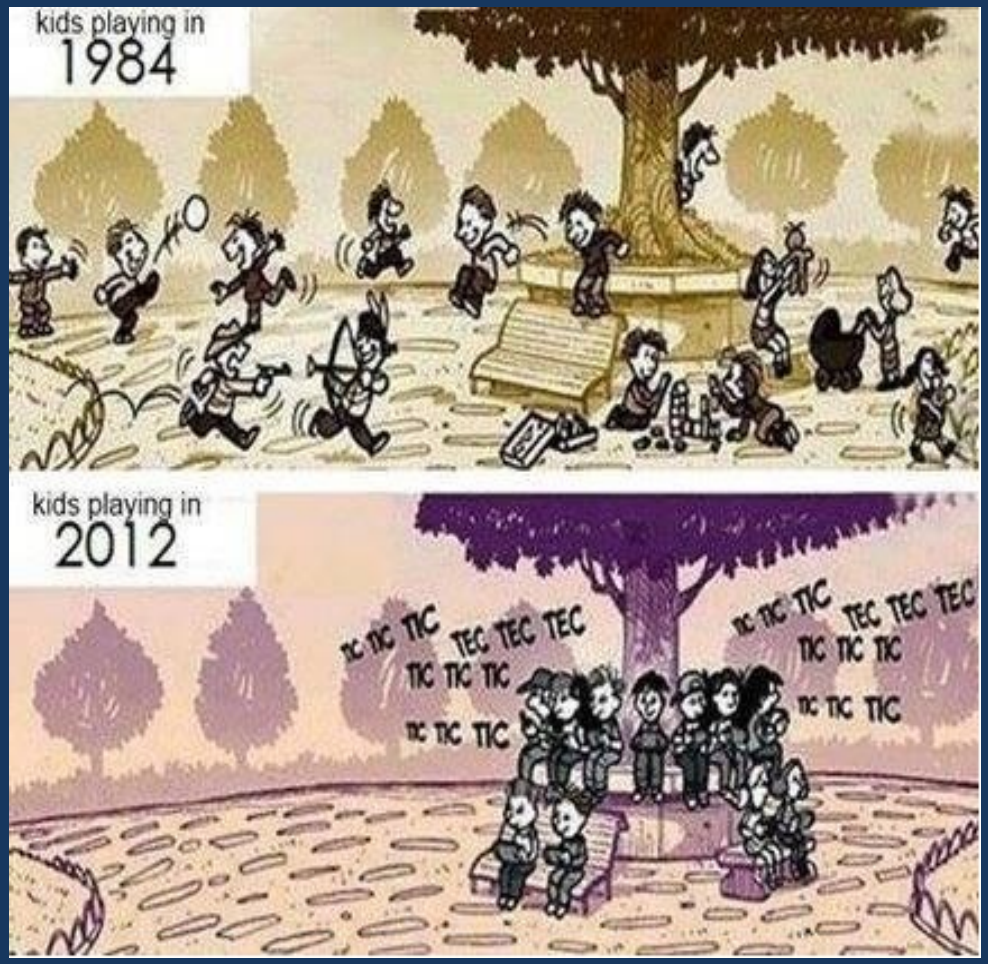

- **Vain murto-osa väestöstä liikkuu terveyden kannalta suotuisasti.**
- **Terveyserot ovat suuria.**
- **Yli puolet aikuisista on vähintään ylipainoisia ja joka viides voidaan luokitella lihavaksi.**
- **Joka viides suomalainen sairastaa jotakin mielenterveyden häiriötä.**
- **Arviolta 500 000 suomalaista sairastaa diabetesta.**

→ Riittävä liikkuminen ja liikunta ovat unen ja terveellisen ruokavalion lailla terveellisen elämän elinehto.

Liikunnan ja urheilun potentiaali



Toimialan koko 5,5 mrd euroa

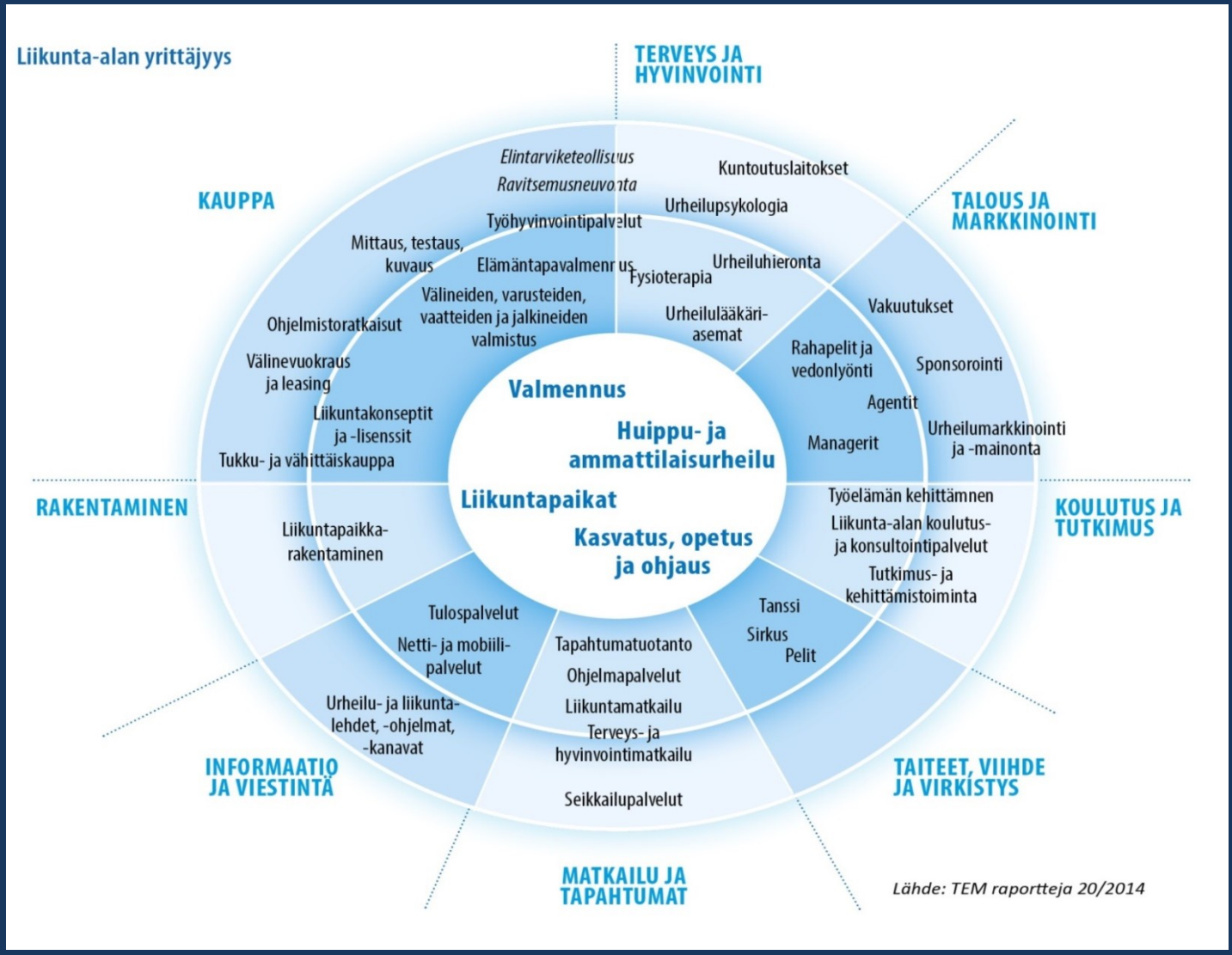

Valtionohjaus on hajanaista.

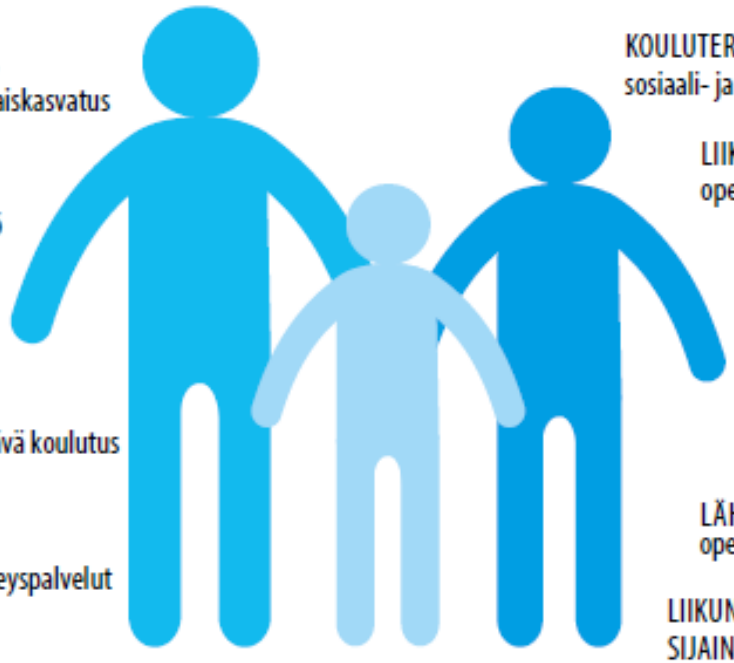

NEUVOLATOIMINTA
sosiaali- ja terveysministeriö

AAMU- JA ILTAPÄIVÄTOIMINTA
opetus- ja kulttuuriministeriö

VARHAISKASVATUS
opetus- ja kulttuuriministeriö,
yleissivistävä koulutus ja varhaiskasvatus

KOULUTERVEYDENHOITO
sosiaali- ja terveysministeriö

LIIKUNNANOPETUS
opetusministeriö

KOULUPIHAT
opetus- ja kulttuuriministeriö

METSIEN VIRKISTYSKÄYTTÖ
maa- ja metsätalousministeriö

LIIKUNTAPAIKAT
opetus- ja kulttuuriministeriö

LIIKUNTASEURAT
opetus- ja kulttuuriministeriö,
liikuntapolitiikka

KOULUN LIIKUNTASALI
opetus- ja kulttuuriministeriö, yleissivistävä koulutus
ja liikuntapolitiikka

LÄHILIIKUNTAPAIKAT
opetus- ja kulttuuriministeriö, liikuntapolitiikka

TERVEYSKESKUS
sosiaali- ja terveysministeriö, terveyspalvelut

LIIKUNTAPAIKKOJEN JA KOULUJEN
SIJAINTI, LÄHIYMPÄRISTÖN
SUUNNITTELU
ympäristöministeriö

NUORISOTOIMINTA
JA NUORISOTILAT
opetus- ja kulttuuriministeriö,
nuorisotyö- ja politiikka

URHEILUOPPILAITOKSET
opetus- ja kulttuuriministeriö,
yleissivistävä koulutus

KÄVELY- JA PYÖRÄTIET
liikenne- ja viestintäministeriö

VIRKISTYSLUONTOALUEET
ympäristö- ja maa- ja metsätalousministeriöt

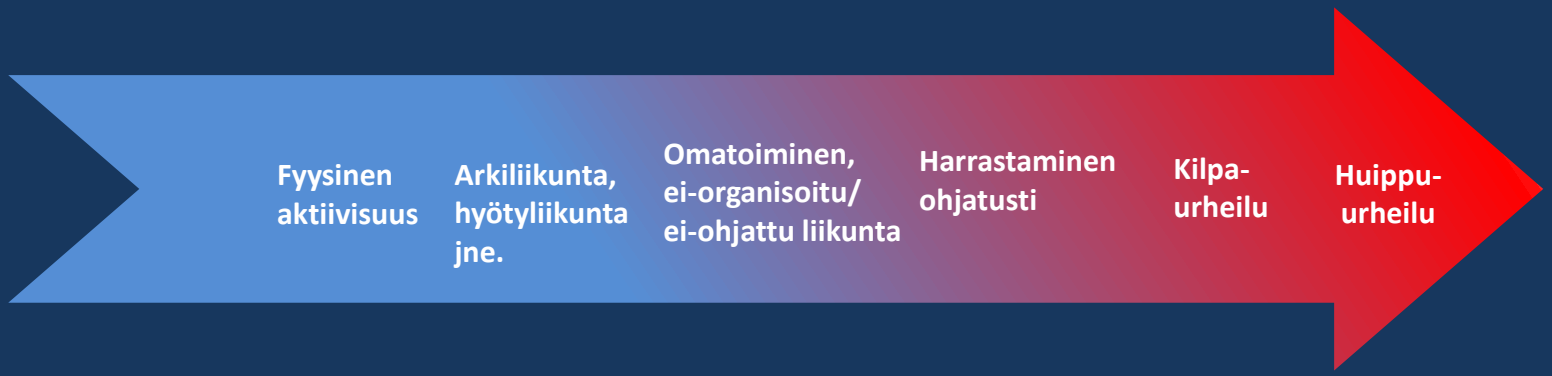

OKM, liikunta | STM, Terveyden edistäminen | OKM, koulutus | OKM, nuoriso | MMM | YM | VM | LVM

Milla mekanismilla varmistetaan ohjauksen yhdensuuntaisuus ja selkeys?

Päivähoito
Nuorisotilat
Perusopetus
Metsät
Koulupihat
Kävely- ja pyörätiet
Lähiliikuntapaikat
jne.
Ulkoilu
Yhdyskuntasuunnittelu
Liikuntapaikat
Virkistys- ja luontoalueet
Nuorisotoiminta
Liikuntaseurat
Kaavoitus
Liikuntapalvelut

Liikunnan ja urheilun kokonaisrahoitus valtion budjetissa

OKM

- Varhaiskasvatus
- Esi- ja perus- ja lisäopetus, liikunnan opetus
- Aamu- ja iltapäivätoiminta, kerhotoiminta
- Move!-järjestelmä
- Toisen asteen koulutus; lukio ja ammatillinen
- Urheilulukiot
- Korkea-asteen koulutus
- Koulujen liikuntatilojen rakentaminen
- Tieteellinen tutkimus
- Nuorten harrastetoiminta, nuorisotyö
- Nuorisojärjestöt (mm. partio, rullalautailu, parkour)
- Kirkko

MMM

- Luonnon virkistyskäyttö, metsästys, kalastus, luontopolitiikka
- Kansallispuistot
- Maaseudun kehittäminen, kulttuuriympäristöt
- Manner-Suomen maaseudun kehittämisohjelma (2014-2020)
- Valtion ravitsemusneuvottelukunta (liikuntasuositukset)
- Leader-rahoitus
- Kansallinen metsästrategia 2025
- EU:n maaseuturahasto

SM

- Turvallisuussuunnittelu, mm. liikuntatilat
- Rahapelien valvonta, Poliisihallitus
- Maahanmuutto
- Poliisitoiminta, rajavartiolaitos, palomiehet

VNK

- Strateginen tutkimus
- Poikkihallinnollisuus
- Tilannekuvan luominen

UM

- Kehitysyhteistyö
- Maakuvatyö

STM

- Sosiaali- ja terveydenhuollon palvelurakenteet
- Liikunnallinen kuntoutus
- Neuvolatoiminta
- Kouluterveyshuolto
- Opiskelijaterveydenhuolto
- Sukupuolten tasa-arvo
- Urheilijoiden sosiaaliturva
- Vammaispolitiikka
- Terveyden edistämisen määrä
- TEHYLI-ohjausryhmä
- Istumisen vähentämisen suositukset
- STEA:n avustukset, sosiaali- ja terveysjärjestöille ja terveyden edistämishankkeisiin

Liikuntabudjetti n. 150 M€

YM

- Rakennettu ympäristö, asuminen
- Rakentamisen laatu
- Ulkoilu, jokamiehen oikeudet
- www.liikuntakaavoitus.fi
- Luontoliikunta
- Yhdyskuntasuunnittelu, kaavoitus

PLM

- Varusmiesten liikuntakoulutus, liikuntastrategia
- Puolustusvoimien urheilukoulut, sotilasurheilu
- Reserviläisten liikunta ja urheilu
- Liikuntakampanjat, -hankkeet ja tutkimus

LVM

- Kävelyn ja pyöräilyn valtakunnallinen strategia
- Kevyenliikenteen väylien hoito, ylläpito
- Kehittämisavustukset liikkumisen ohjaukseen
- Ilmastopoliittiset ohjelmat

VM

- Kuntien ohjaus
- Verotusasiat
- Kansantalous

TEM

- Liikunta- ja hyvinvointialan yrittäjyys ja elinkeinotoiminta
- Matkailutoimiala
- Liikunta- ja urheilutapahtumat
- Rakennerahastot (Euroopan aluekehitysrahasto (EAKR) ja Euroopan sosiaalirahasto (ESR)
- Tekes-rahoitus, liikunta-alan innovaatiot, teknologia
- Maahanmuuttajien kotouttaminen
- Aluehallinnon ohjaus
- Työelämän kehittäminen, työllisyys, Työelämä 2020

OM

- Oikeusjärjestys, demokratia, kansalaistoiminta
- Yhdenvertaisuus

Huippu-urheilu

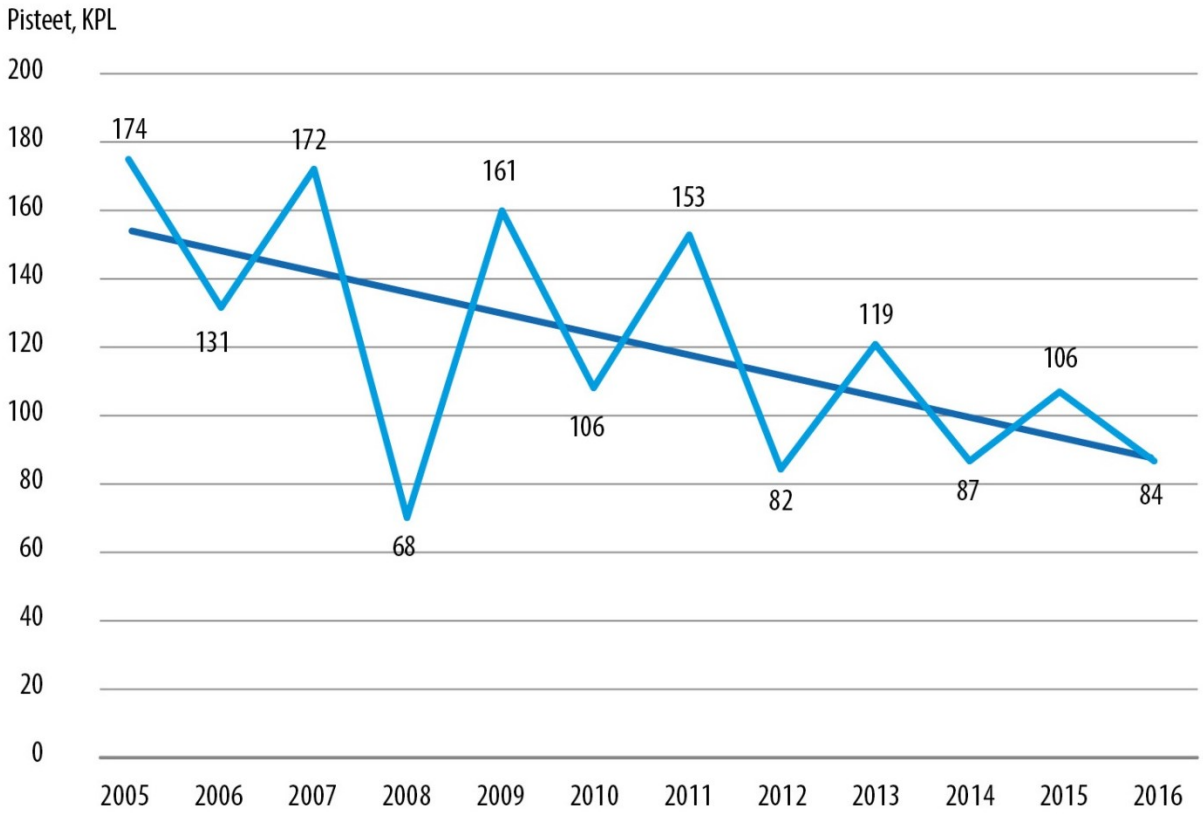

Arviointi huippu-urheilusta osoittaa, että

- Huippu-urheilun strategiselle johtamiselle ei tällä hetkellä ole yhtenäistä viitekehystä, käsitteistöä ja tavoitteita.
- Kehittämistarpeita ennen kaikkea kokonaisuuden johtamisessa, tiedolla johtamisessa, resurssien hallinnassa ja vaikuttavuusajattelun kehittämisessä.
- Suomessa toimitaan monella tapaa hajanaisesti ja tehottomasti järjestöjohtoisen ja valtiojohtoisen mallin välimaastossa.
- Tiedolla johtamisen menetelmät hajanaisia. Huippu-urheilun kokonaiskuvaa ei kyetä kuvaamaan.
- Huippu-urheilun muutostyö on johtanut kohti toimivampia käytäntöjä, uutta tekemistä, yhteistyötä, verkostoja ja ilmapiiriä.
- Valtionavustusjärjestelmä on pirstaleinen. Yksityinen rahoitus huippu-urheilulle on jäänyt kilpailijamaiden tasosta. Tarvitaan uusia rahoitusmalleja ja selkeämpää avustamista.

Liikuntatoimiala

- Liikkuva koulu –toiminnan jatkuvuus turvattava.
- Liikuntapaikkarakentamisessa on suuria tarpeita.
- Laadukas perusavustaminen hanketukea tärkeämpää.
- Eriarvoistumiskehitys ja väestön ikääntyminen huomioitava.