Milja, etätöitä ja elämänmuutoksia |
39,5 m² , 2h, kt | Honkasuo



Saku Sipola, SATO Oyj.

SATO STUDIOKOTI

sato
ANNA ELÄMÄN VIEDÄ

PILOTTIKOHDE: RAIKUJA 4, VANTAA
68 ASUNTOA



Kuva: SATO

sato
ANNA ELÄMÄN VIEDÄ

SATO StudioKoti.

UUDEN AJAN KIMPPAKÄMPPÄ

- Sai alkunsa SATOn henkilöstön innovaatioryhmätyöstä ja lukioikäisistä koostuvan Safari-leirin osanottajien ideoista
- Lähtökohtana ainutlaatuinen asumiskokemus ja edullinen kokonaisvuokra 500 €/kk
- Oma laadukas asunto on toiminnallisuudeltaan neliöitään suurempi
  - 15,5 m^2 + 6,3 m^2 parvi
  - asunnon korkeus 3,9 m
  - parven korkeus 1,6 m
- Yhteiset tilat mahdollistavat luontevat kohtaamiset naapureiden välillä ja luovat pohjan yhteisölliselle toiminnalle
- Yhteisöllisyydellä torjutaan yksinäisyyttä
- Normien ei annettu estää asiakkaan kannalta parasta mahdollista ratkaisua

sato
ANNA ELÄMÄN VIEDÄ

SATO StudioKoti.

ASUNTO



Kuva: Helsingin Sanomat, Leif Rosas

sato
ANNA ELÄMÄN VIEDÄ

SATO StudioKoti.

YHTEISET TILAT

- Olohuone
- Pesula
- Sauna ja takkahuone
- Kattoterassi

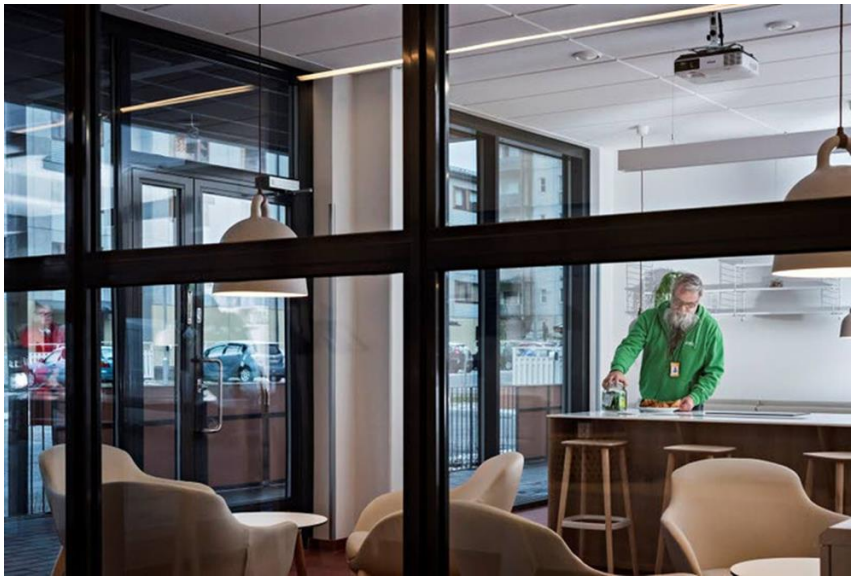



Kuva: SATO

YHTEISÖMANAGERI

- Suunnittelee yhteistoimintaa yhdessä asukkaiden kanssa
- Koordinoi toimintaa
- Tukee ongelmatilanteissa

sato
ANNA ELÄMÄN VIEDÄ

Pilottikohde.

PALJON KIINNOSTUNEITA

1. • 700 hakijaa
2. • 550 lisäkysymykset
3. • 110 ryhmäkeskusteluun
4. • 70 asukasta (68 asuntoa)

sato
ANNA ELÄMÄN VIEDÄ

ASUKASRAKENNE

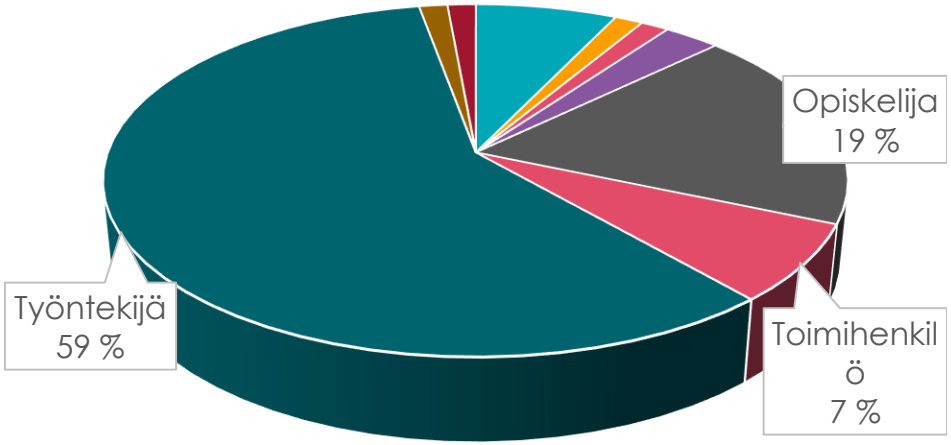

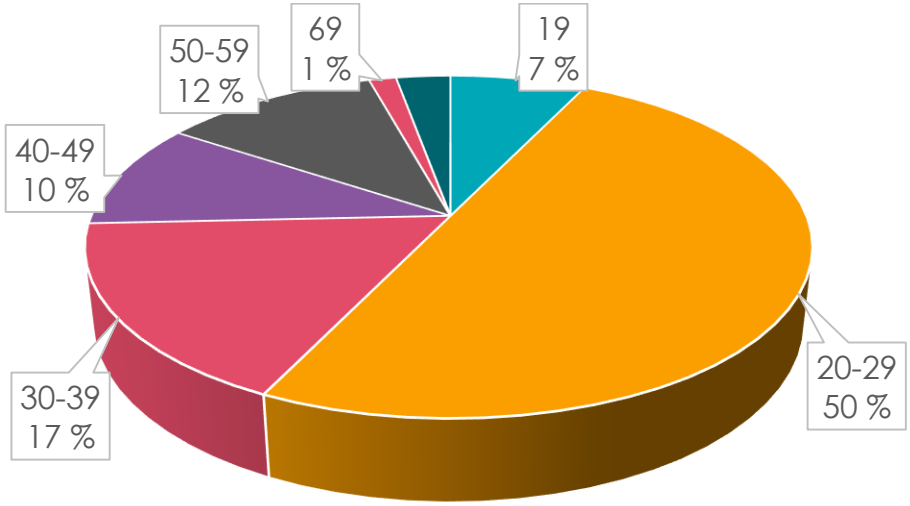

Asiantuntija Eläkeläinen Johtaja
Muu Opiskelija Toimihenkilö
Työntekijä Työtön Yrittäjä

19 20-29 30-39 40-49 50-59 69 Ei tiedossa

- Miehet 31 kpl
- Naiset 39 kpl

Yhteisöllisyys.

ITSENÄISYYSPÄIVÄ RAIKUKUJALLA



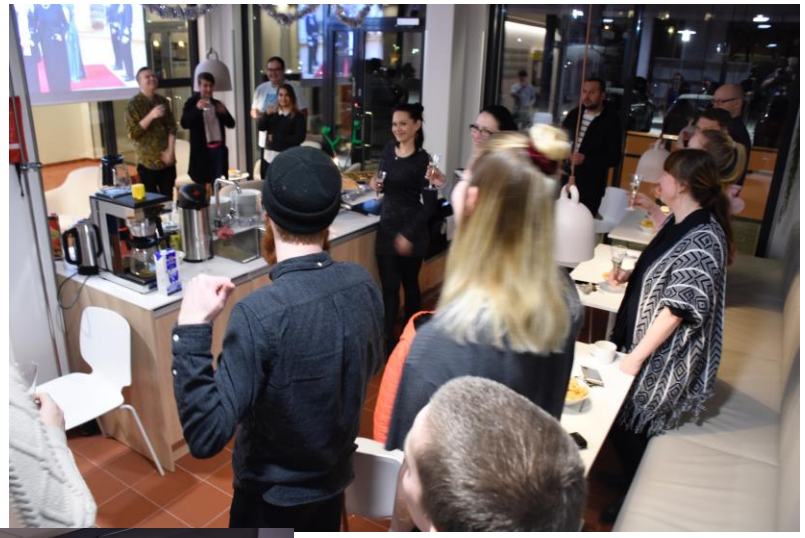



sato
ANNA ELÄMÄN VIEDÄ