Maahanmuuttajien asumisen ongelmat ja kehittämishaasteet

Mari Randell

Helsinki

Joka seitsemäs ulkomaalaistaustainen

Ulkomaalaistaustaisia eli syntyperältään ulkomaalaisia 94 888 (14,9 % väestöstä)

83 prosenttia (78 310 henkeä) ensimmäinen ulkomaalaistaustainen sukupolvi
17 prosenttia (16 578) oli syntynyt Suomessa eli kuului ulkomaalaistaustaisten toiseen sukupolveen.

Kolme neljäsosaa kaupungin väestönkasvusta tulee ulkomaalaistaustaisista.

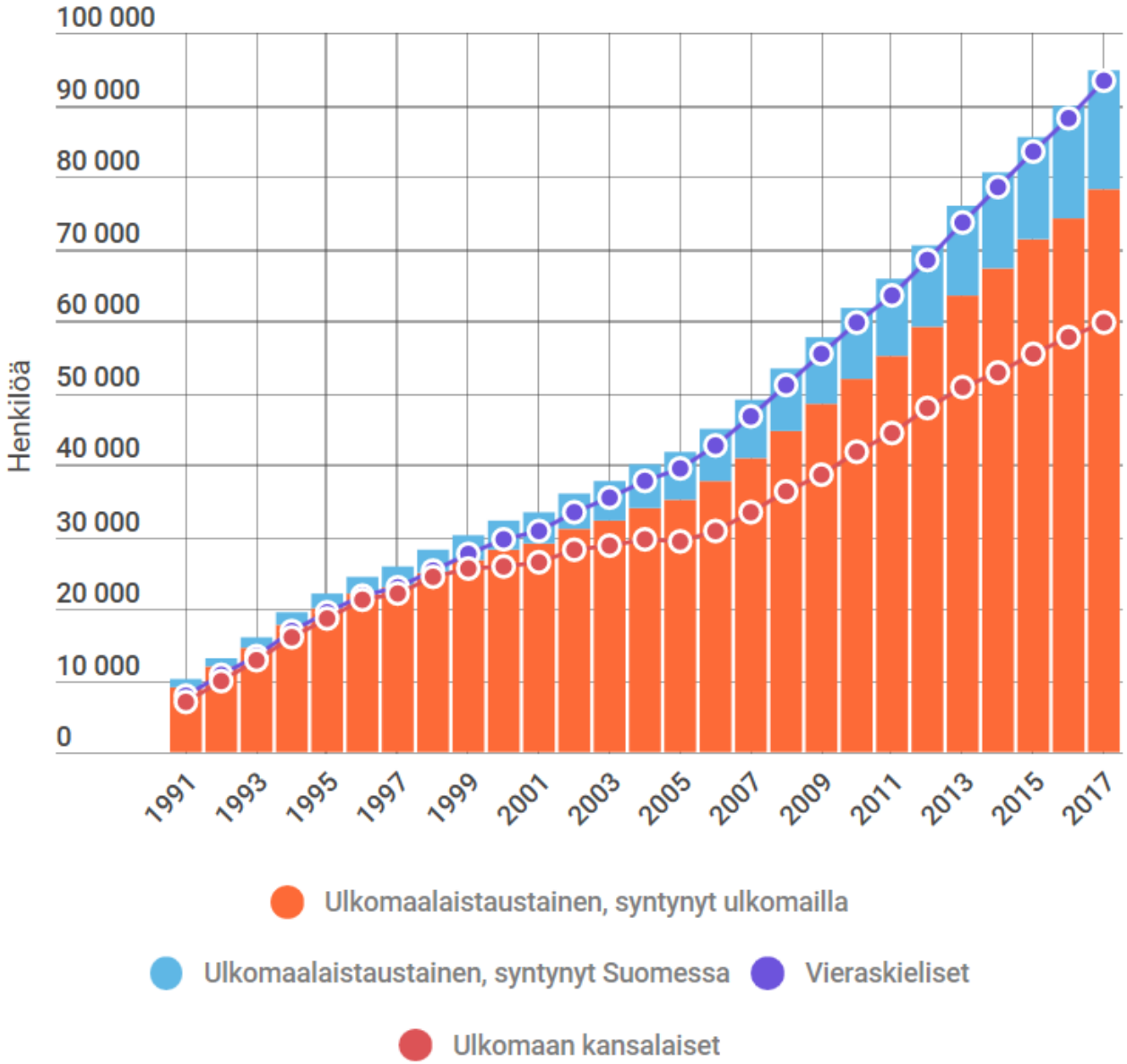

Ulkomaalaistaustaisten määrä

14,9 % väestöstä ulkomaalaistaustaisia Helsingissä, Espoossa 15,3, Vantaalla 17,0 %

Helsingissä yli neljännes kaikista maan ulkomaalaistaustaisista

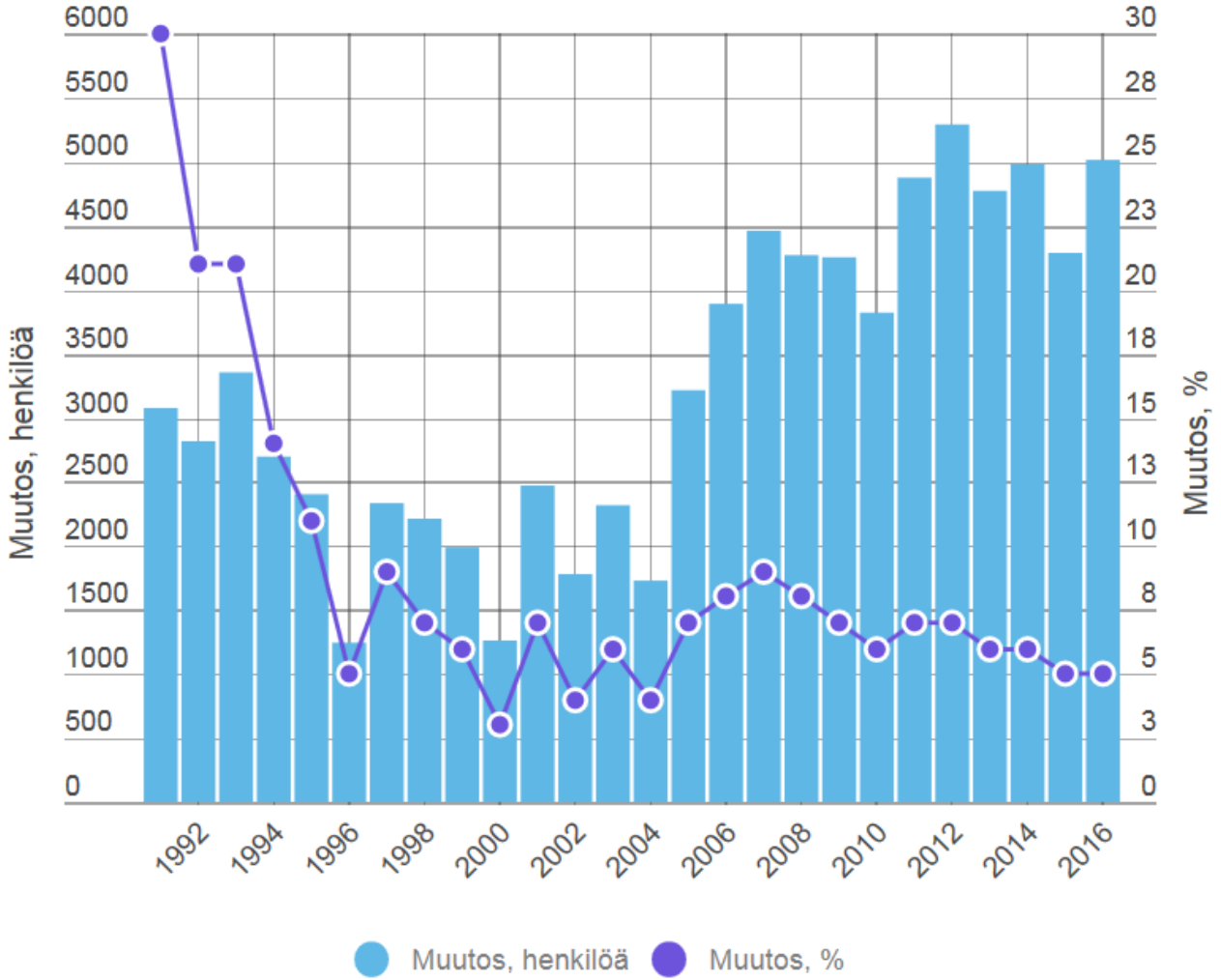

Lähde: Tilastokeskus

Ulkomaalaistaustaisten taustamaat

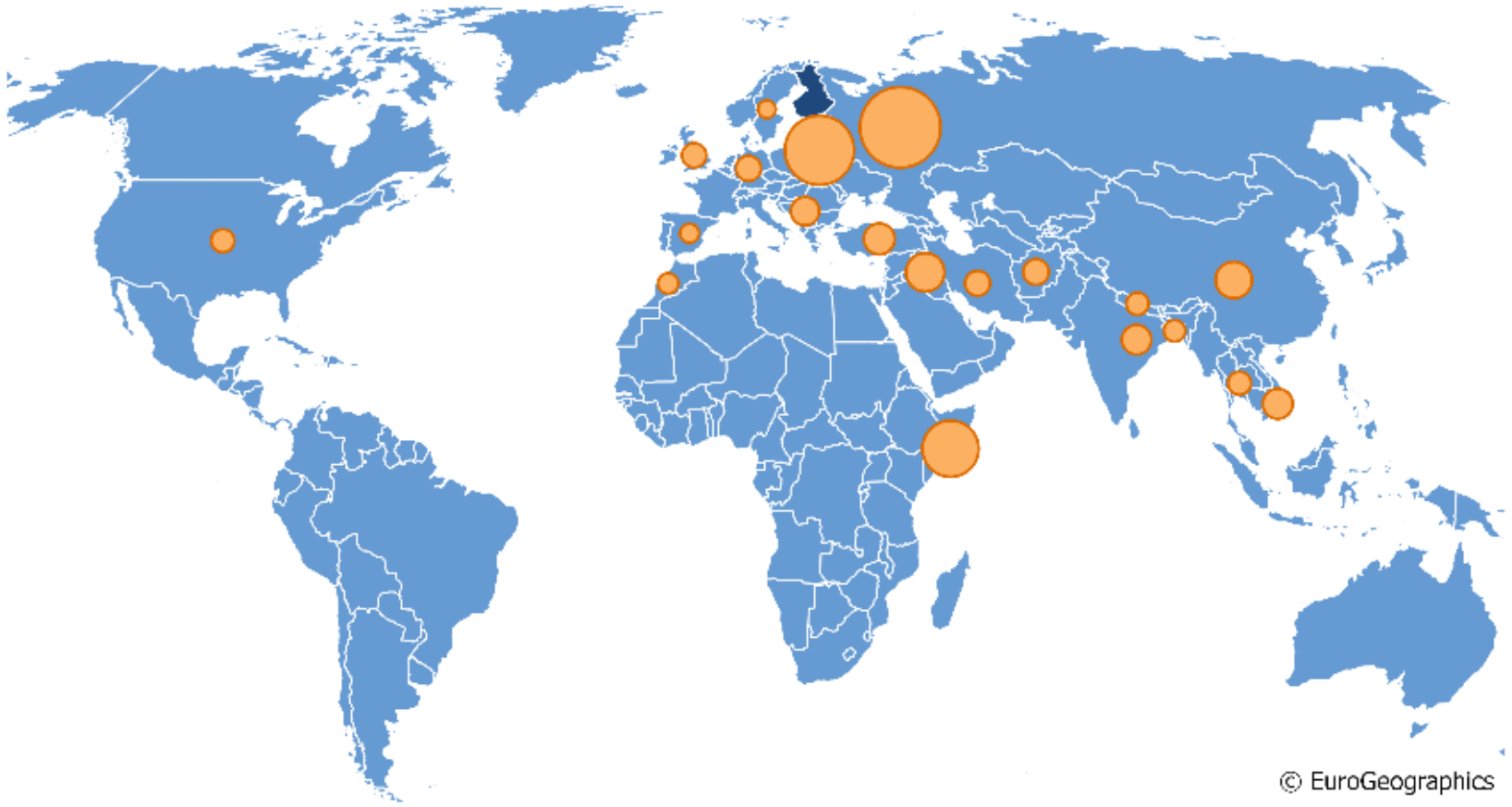

Ulkomaalaistaustaisten helsinkiläisten yleisimmät taustamaat

Ulkomaalaisten osuus väestöstä

Verrattaessa suomalaisia kaupunkiseutuja muihin Pohjoismaisiin kaupunkiseutuihin, voidaan todeta, että meillä ulkomaalaistausten osuus on vielä pienempi kuin Tukholman, Oslon ja Kööpenhaminan alueella.

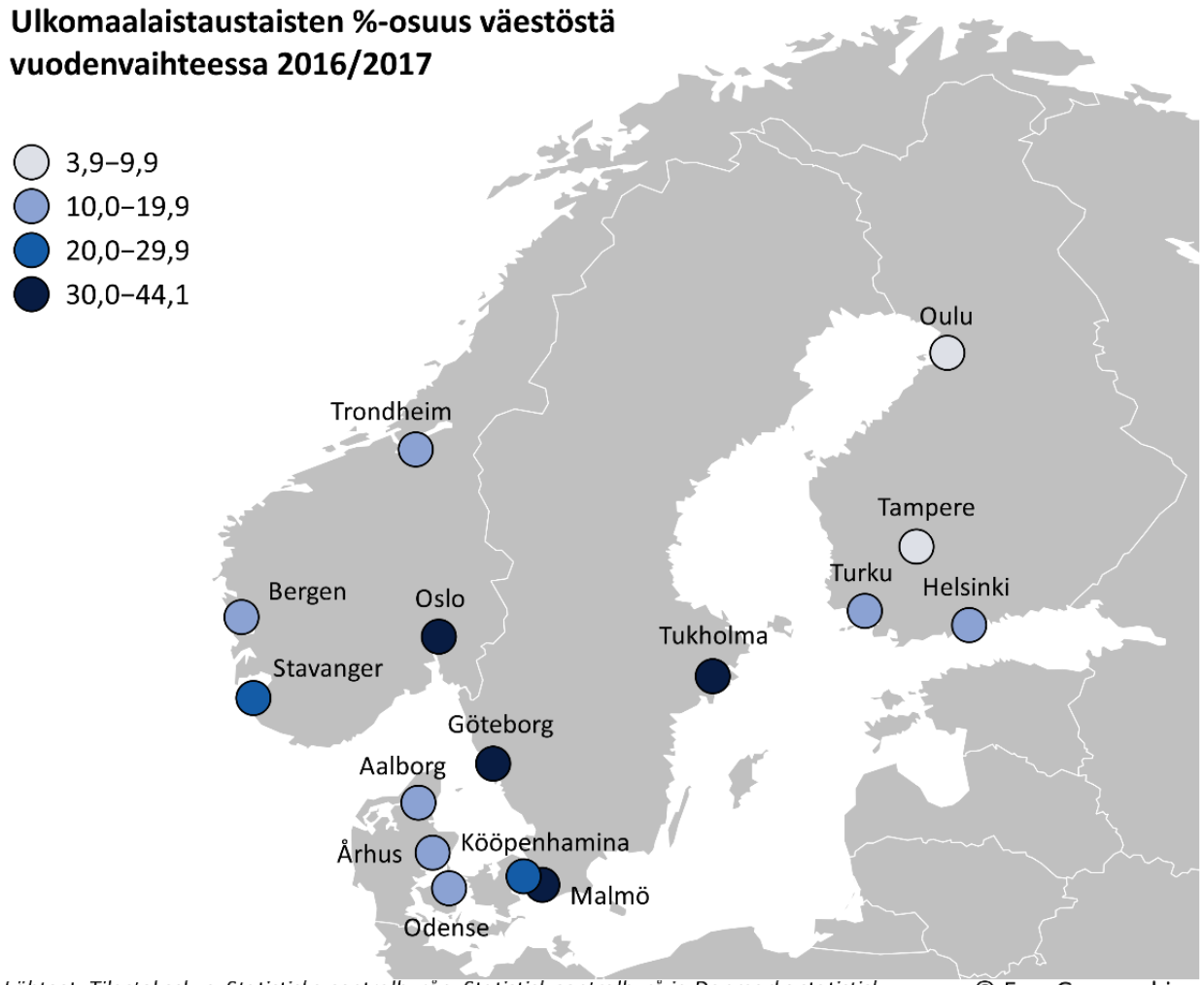

Nettomuutto

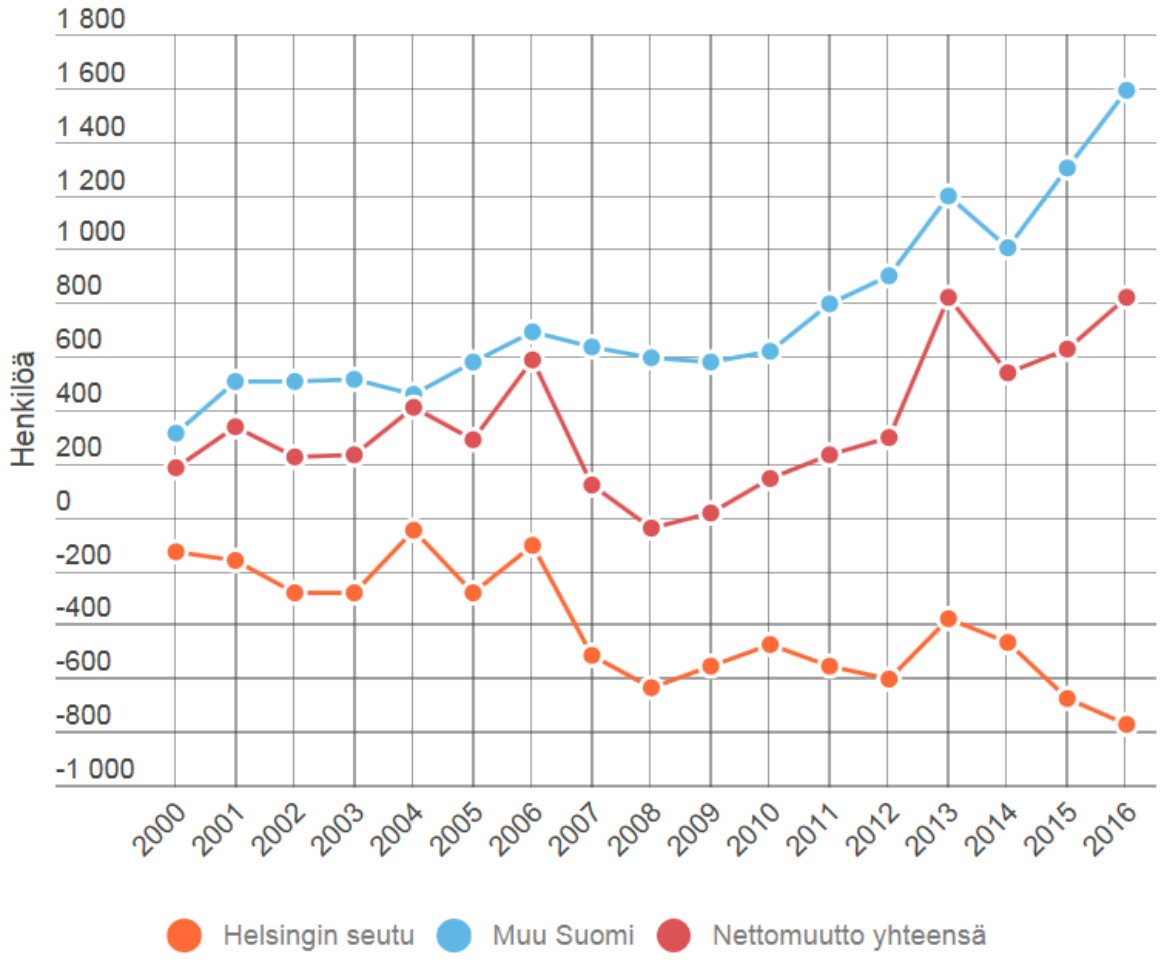

Työllisyys

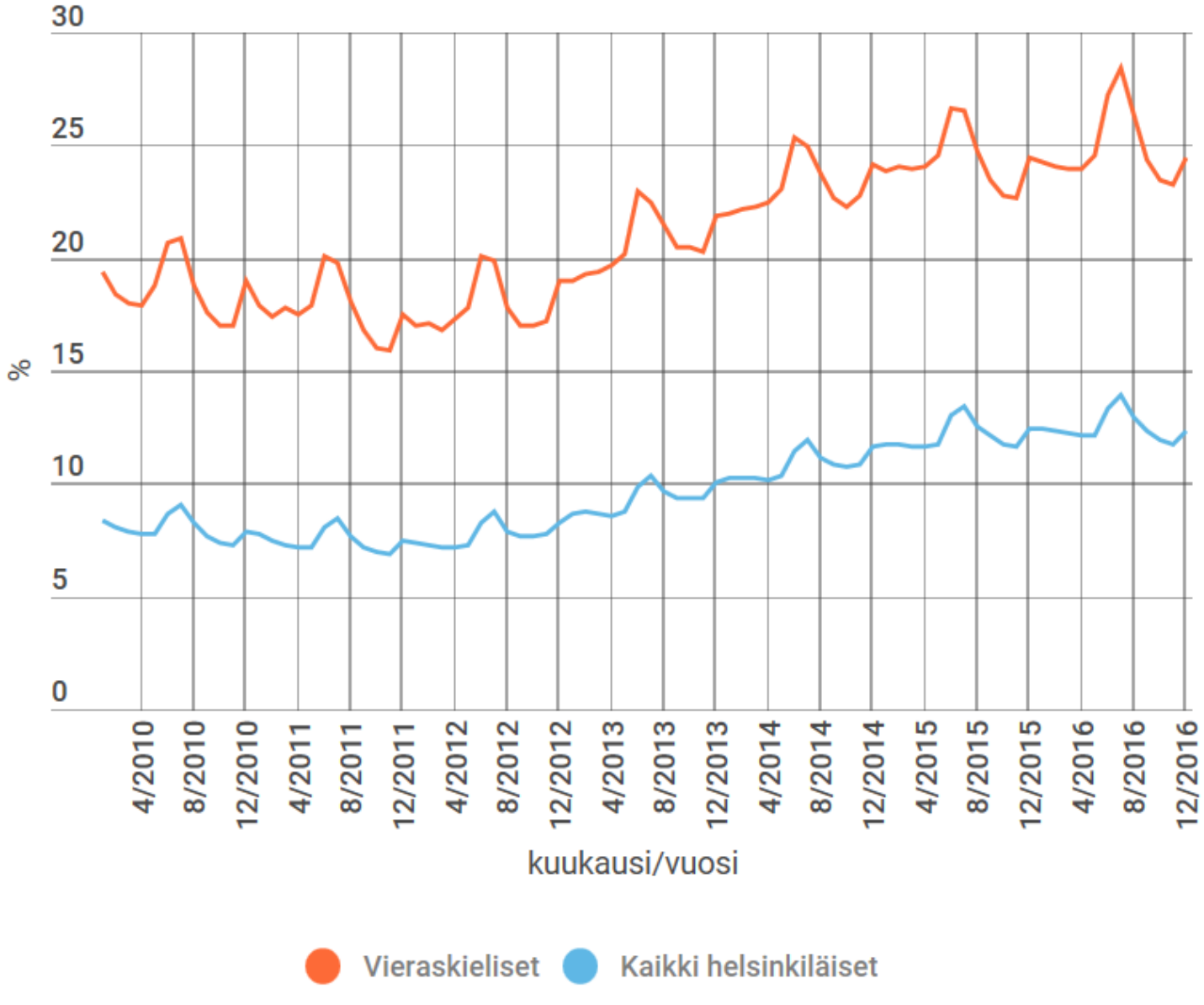
30
25
20
15
10
5
0
%
4/2010
8/2010
12/2010
4/2011
8/2011
12/2011
4/2012
8/2012
12/2012
4/2013
8/2013
12/2013
4/2014
8/2014
12/2014
4/2015
8/2015
12/2015
4/2016
8/2016
12/2016
kuukausi/vuosi
Vieraskieliset
Kaikki helsinkiläiset

Alueellinen keskittyminen

Ulkomaalaistaustaisten osuus alueen koko väestöstä osa-alueittain Helsingissä 1.1.2017

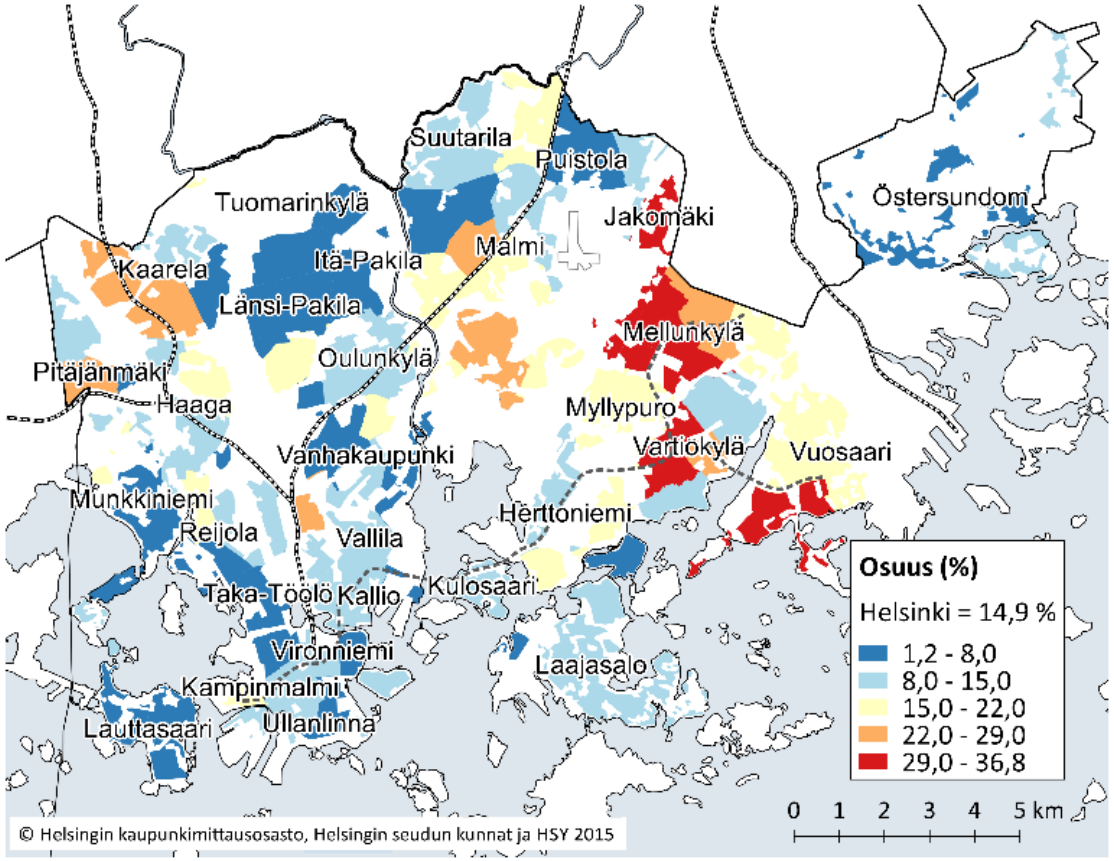

Kartasta on poistettu alueet, joissa asukkaita on 100 tai vähemmän.

Perhekoot

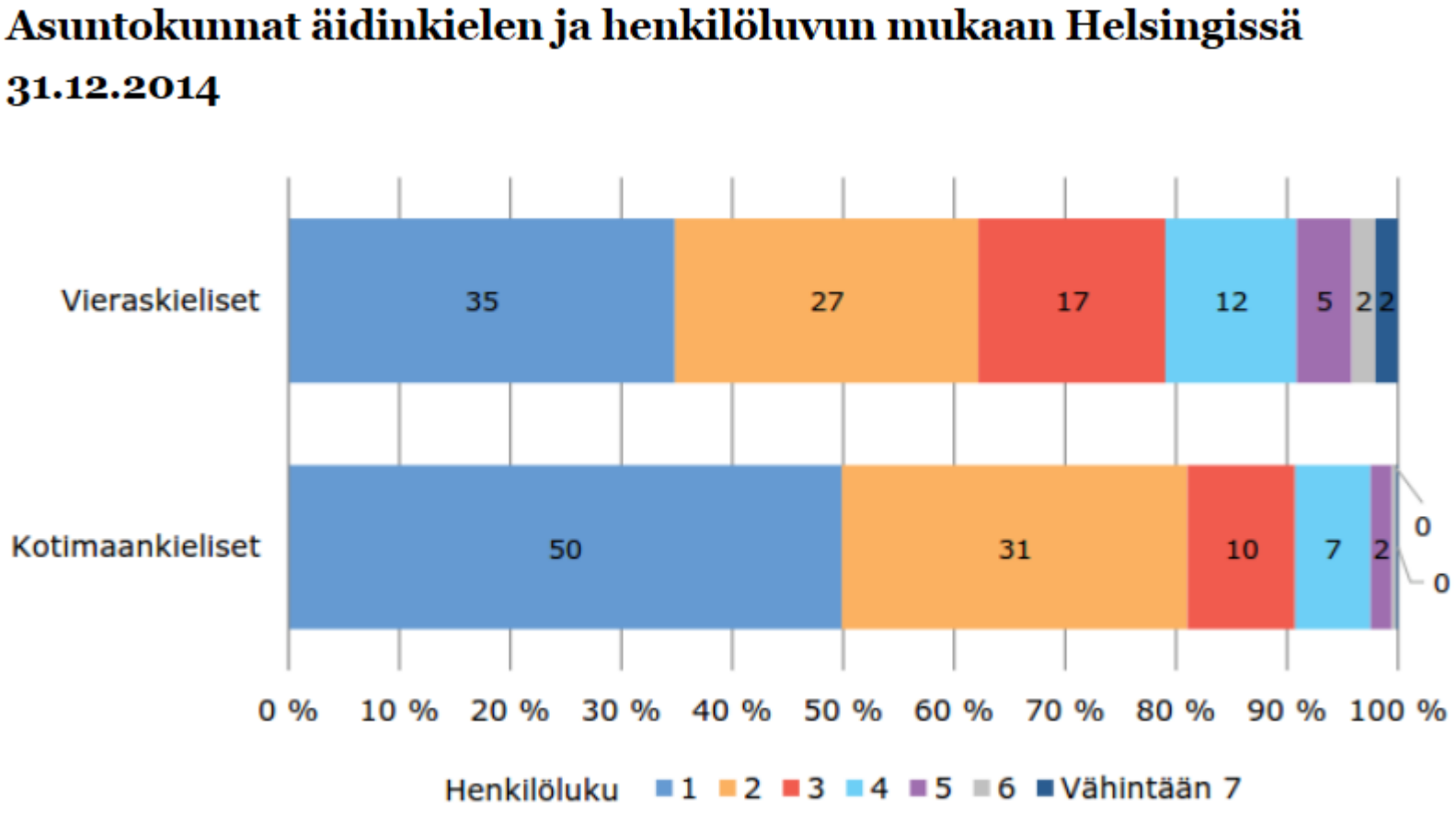
Asuntokunnat äidinkielen ja henkilöluvun mukaan Helsingissä 31.12.2014
Vieraskieliset
35
27
17
12
5
2
2
Kotimaankieliset
50
31
10
7
2
0
0
0 %
10 %
20 %
30 %
40 %
50 %
60 %
70 %
80 %
90 %
100 %
Henkilöluku
1
2
3
4
5
6
Vähintään 7

Ulkomailla syntyneiden ulkomaalaistaustaisten asunnon hallintamuoto maassaoloajan mukaan Helsingissä 31.12.2014

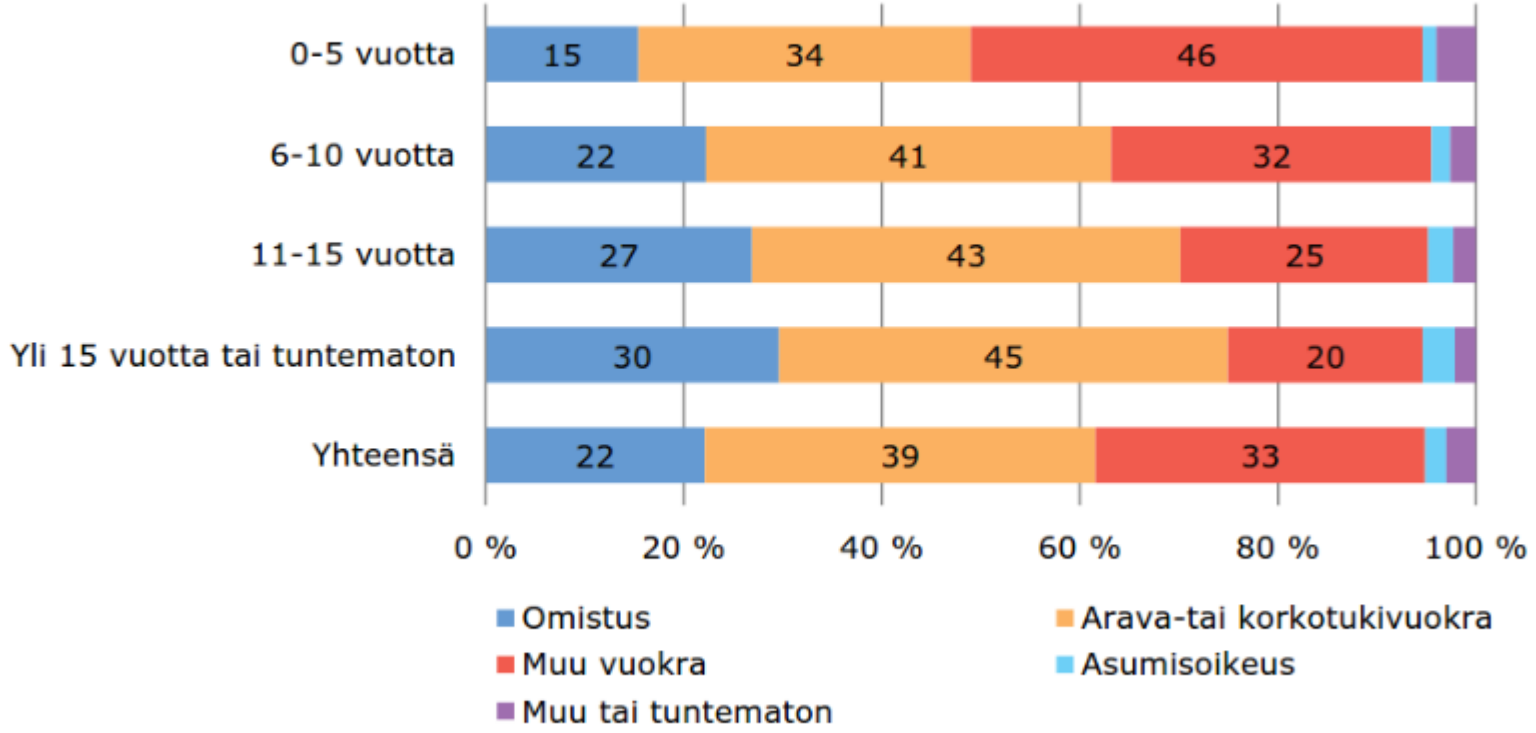

Lähde: Tilastokeskus