CAP27 –uudistus

MMM Kari Valonen

12.2.2018



mmm.fi

ruokaa ja luonnonvaroja



CAP27 -uudistus

- Komission tiedonanto uudistuksesta hyväksyttiin 29.11.2017. Esittely EP:lle, keskustelu joulukuun, tammikuun ja helmikuun maatalousneuvostoissa.
- MFF-valtionpäämieskeskustelu helmikuussa – suuntaviivat HUOM! uusi toimintamalli.
- MFF-esitys toukokuun alussa, lainsäädäntöpaketti kesäkuussa
- EU-minva hyväksyi 10.11 kannat maataloudesta ja rahoituskehyksistä – huomio ruoan tuotannon ja Suomen rahoituksellisen saannon turvaamisessa.



mmm.fi
ruokaa ja luonnonvaroja



CAP27 -uudistus

- E-kirje annettu eduskunnalle 19.1.2018
- EU-puheenjohtajamaa Bulgaria pyrkii saamaan neuvoston päätelmät valmiiksi maaliskuussa
- Euroopan parlamentti valmistelee oma-aloitemietintöä, mietinnön laatija on Herbert Dorfmann (EPP/IT). Parlamentti hyväksynee mietintönsä kesäkuun täysistunnossa.



mmm.fi
ruokaa ja luonnonvaroja



CAP27 -uudistus

- CAP:ille uusi arkkitehtuuri:
  - EU-tasolla päätettäisiin vain isot tavoitteet ja yhteinen viitekehys politiikalle.
  - Jäsenmaakohtainen strateginen suunnitelma (kattaa molemmat pilarit) hyväksyttäisiin yhteistyössä komission kanssa. Suunnitelma sisältäisi maakohtaiset tavoitteet ja saavutettavat tulokset.
  - Jäsenmaalle enemmän valtaa päättää sen alueella sovellettavan tukikokonaisuuden sisällöstä, valvonnasta ja seurannasta.
  - Komissio seuraa jäsenmaiden tavoitteiden ja tulosten saavuttamista, jäsenmaat viljelijöitään.



mmm.fi
ruokaa ja luonnonvaroja



Commission

EU defines objectives and indicators, basic requirements and goverance structures

Commission approves MS CAP plans

Annual financial clearance and performance clearance (based on output indicators)

Audit and possible financial conse-quences limited to serious non-compliance with EU basic requirements and governance structure

Multiannual system for reporting and assessment of policy achievements

Member States

MS set targets & select and define interventions (in CAP Plan)

MS define eligibility criteria for beneficiaries

MS control applications and reject non-compliant ones

MS recover irregular payments for re-use to finance CAP interventions

Beneficiaries



mmm.fi

ruokaa ja luonnonvaroja



Design of Interventions

European Commission

Design of CAP plan, subject to:

- EU objectives“
- Ex-ante evaluation
- General EU rules
- Budget availability

EU „Specific Objective“

“ Support viable farming and resilience across the EU territory”

Governance structure:

- IACS/IACS GIS (basic rules)
- Reporting system
- Paying agencies
- Certification bodies
- Competent authorities

EU Rules (examples):

- Maximum national allocation
- WTO Green-box
- Financial management rules
- Basic Definitions (incl.
- Min/Max amounts/ha
- Conditionality

Types of Intervention (Examples)

- Decoupled direct support
- ANC payments
- Coupled direct support
- Risk management
- Knowledge transfer
- On-farm investment
- Innovation (EIP)
- Investment in infrastructure

Intervention Design:

- Needs assessment
- Definitions (e.g. "genuine farmers")
- Intervention design
- Target setting (expected result)
- Budget allocation
- Indicators (output and result)





CAP27 -uudistus

- Rahoitus: MFF-liitännäisenä asiana vielä auki.
- Suorien tukien yhteisrahoitus: monella jäsenmaalla (ja komissiolla) varauksellinen kanta. Ne halutaan säilyttää EU-rahoitteisina tai ainakin kansallisen osuuden on oltava pakollinen maksaa.
- Tukien tasoitusta jäsenmaiden välillä ja sisällä jatketaan.
- Tukikatot ja tukien asteittainen alennus pohdintaan jälleen, tuen suuntaaminen niille, joilla todellinen tuen tarve (pääelinkeinona maatalous / pienemmät tilat).



mmm.fi
ruokaa ja luonnonvaroja

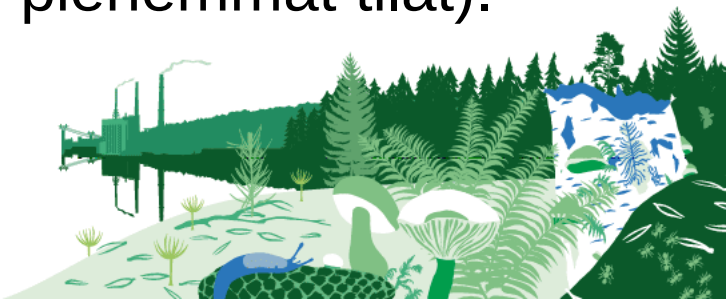

Suomen EU-tulot otsakkeittain vuonna 2015

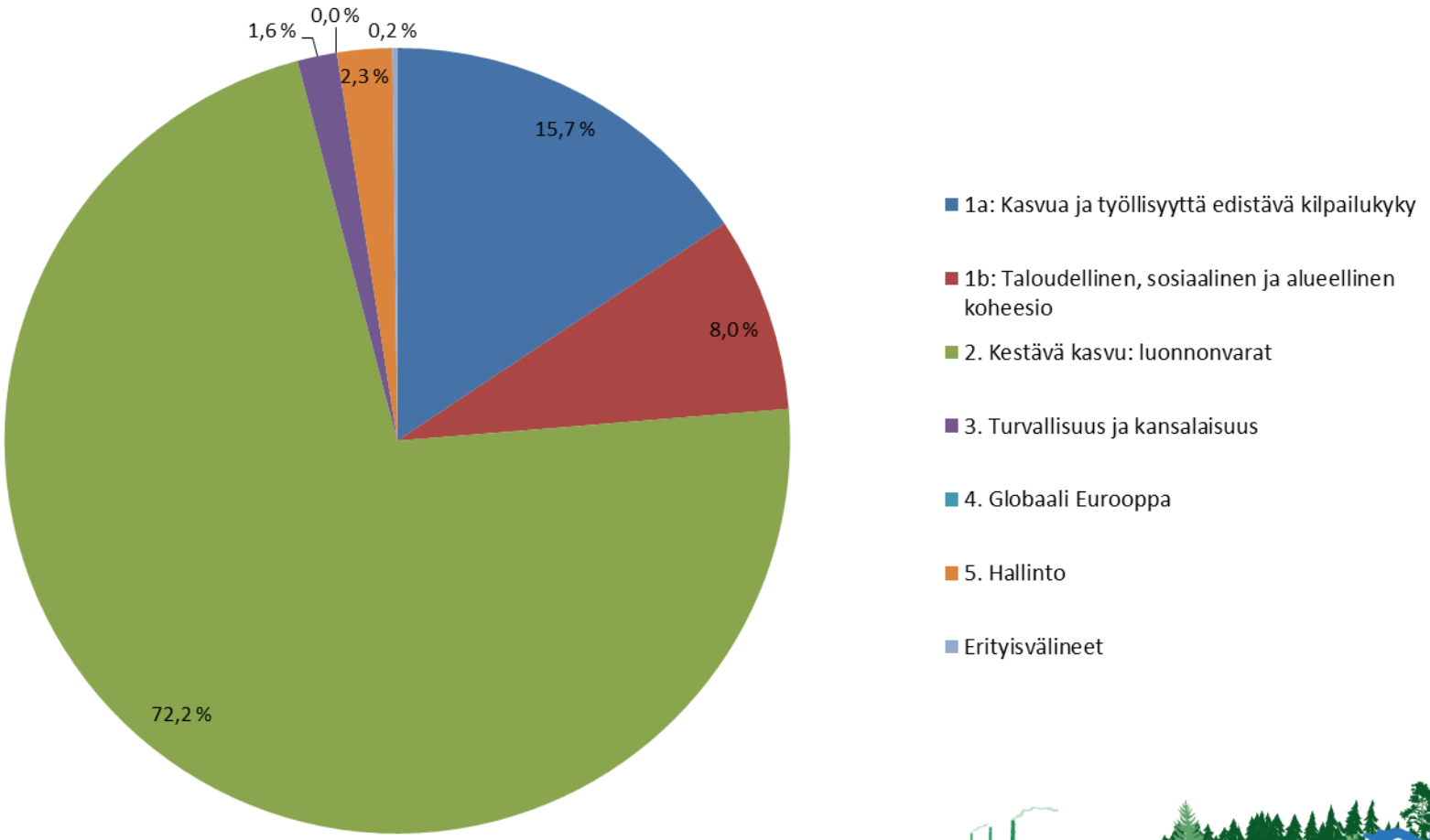



mmm.fi
ruokaa ja luonnonvaroja



CAP reform for Direct Payments

Closing one third of the gap between current level and 90% of the EU average and all MS reaching minimum level of aid by 2020

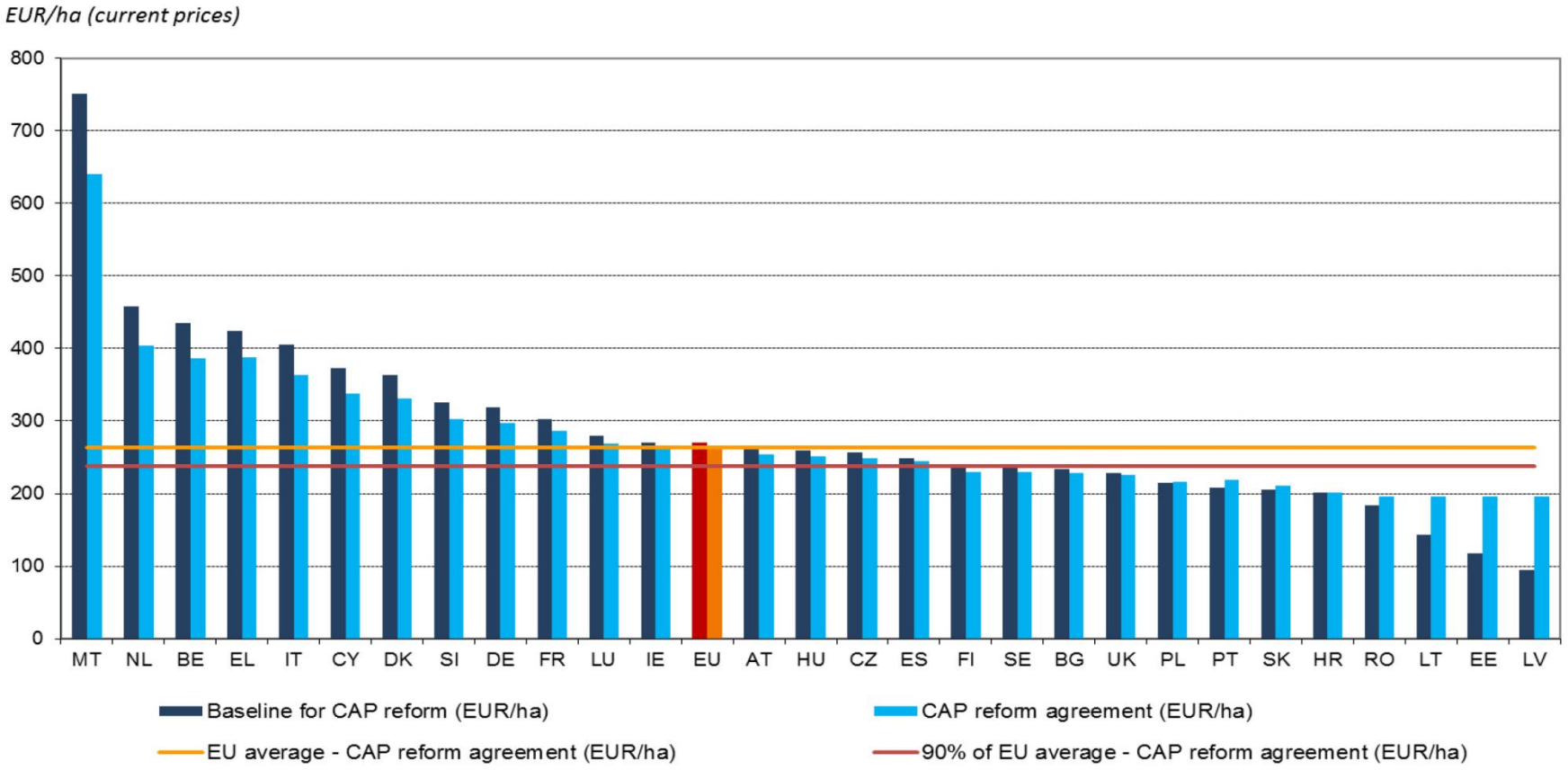



mmm.fi
ruokaa ja luonnonvaroja



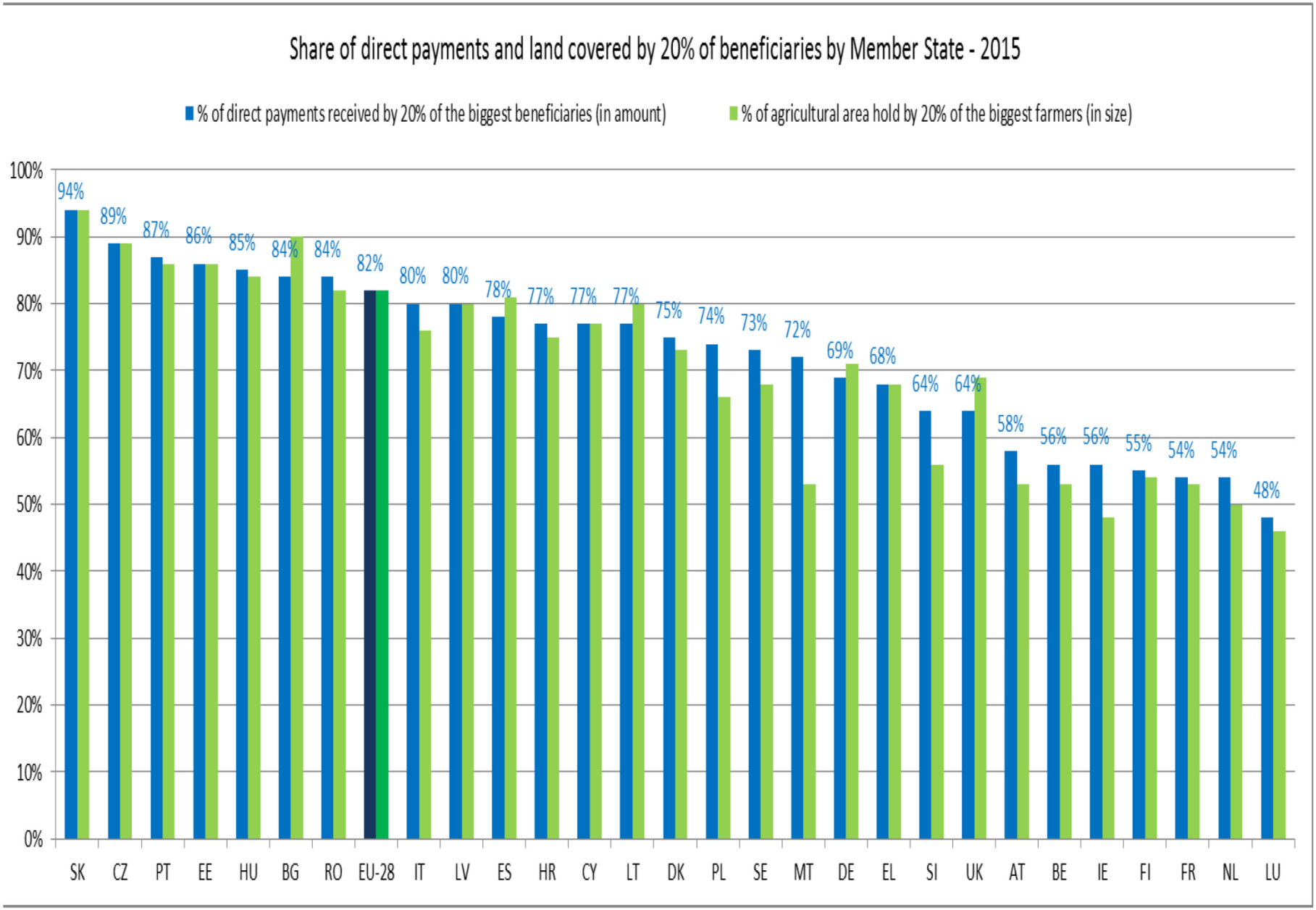

mmm.fi
ruokaa ja luonnonvaroja

CAP27 -uudistus

- Erilaisia ympäristötoimien tasoja karsittaisiin; vain perustaso (kaiken tulotuen saamisen edellytys) ja vapaaehtoiset lisätoimet II pilarissa.
- Riskienhallinnan kehittäminen (mm. vakuutukset)
- Nuorten viljelijöiden saaminen alalle.
- Tietotaidon, innovaatioiden, uuden teknologian hyväksikäyttö, täsmäviljelyn edistäminen.
- Biotalouden ja kiertotalouden kautta uusia mahdollisuuksia tulonmuodostukseen.



mmm.fi
ruokaa ja luonnonvaroja



Possible new green architecture of the CAP

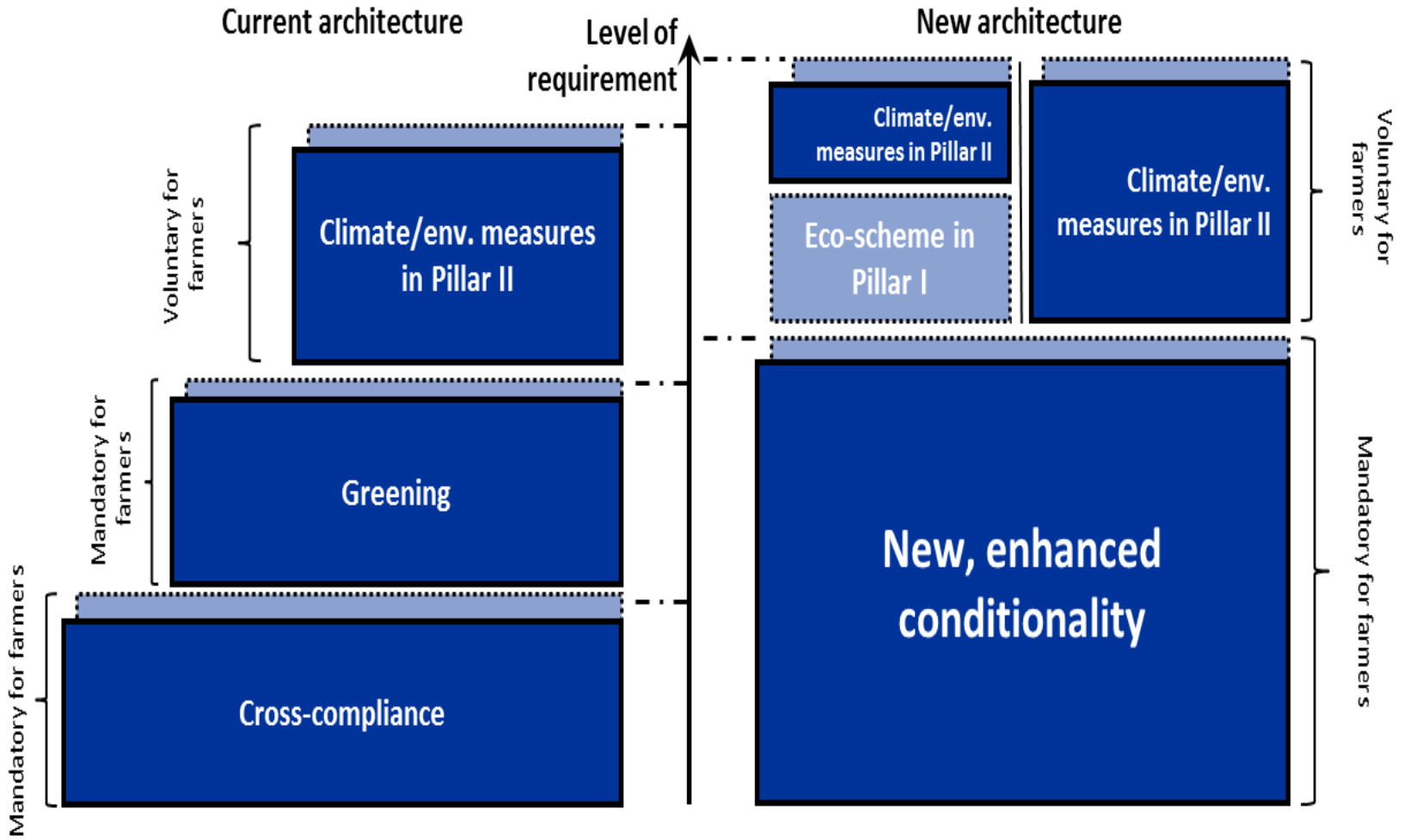



mmm.fi
ruokaa ja luonnonvaroja



CAP27 -uudistus

- Positiivista:
  - jäsenmaille lisää valtaa olosuhteidensa huomioon ottamiseen.
  - strateginen suunnitelma – Suomikin on esittänyt vastaavaa mallia
  - ympäristö- ja ilmastoasioiden kerroksellisuutta vähennetään – jäljelle perustaso (tulotuen saamisen edellytys) ja vapaaehtoiset lisätoimet
  - nuorten viljelijöiden tukeminen, panostus innovaatioihin, uuteen teknologiaan, biotalouteen
  - mahdollisuus yksinkertaistamiseen

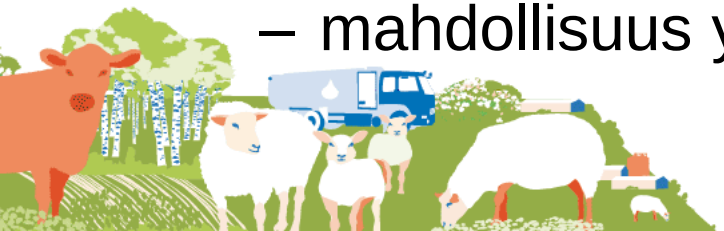

mmm.fi
ruokaa ja luonnonvaroja



CAP27 -uudistus

- Muutokseen varautuminen:
  - Toimeenpanomallin muutoksen seurauksena kansallinen säädöstarve kasvanee – lisää vastuuta jäsenmaalle
  - Politiikan toimeenpanomallin muuttaminen ei tarkoita maatalouspolitiikan kansallistamista vaan vastuunjaon muuttamista
  - Toisaalta yhteisen politiikan tavoitteet, yhteiset velvoitteet sekä yhteinen rahoitus säilyvät
  - EU-varojen hallinnoinnin velvoitteisiin (esim. maksajaviranomaisen tehtävät) ei muutoksia



mmm.fi
ruokaa ja luonnonvaroja



CAP27 -uudistus

- Kysymyksiä:
  - rahoitus auki (kokonaistaso / pilarien suhteet)
  - toimenpiteet auki (LFA / tuotantosidonnaiset tuet / eläinten hyvinvointikorvaus jne.)
  - uusi vahvistettu ehdollisuus: tuleeko jälleen tiukkoja EU-tason vaatimuksia?
  - valvonnan toteutus, kun siirrytään seuraamaan tavoitteita ja saavutettavia tuloksia, indikaattorit?
  - aikataulu – siirtymäaikojen tarve?
  - Suomen erityiskysymykset – tulee varmistaa, että ovat mukana



mmm.fi
ruokaa ja luonnonvaroja

