

Metsähallitus

- yhdessä ja yhtenäisesti

13.2.2018

METSÄHALLITUS



Olemme monipuolisen biotalouden edelläkävijä

- **Kolmasosa** Suomen maa- ja vesipinta-alasta
- Metsähallitus hoitaa, käyttää ja kehittää valtion omistamia alueita siten, että ne hyödyttävät mahdollisimman hyvin **koko yhteiskuntaa**
- Erilaisten toimintojen sekä ekologisen, taloudellisen, sosiaalisen ja kulttuurisen kestävyyden **yhteensovittaminen**

METSÄHALLITUS

Metsähallitus





Vasemmalta: Henkilöstöjohtaja Terhi Vires, tietohallintojohtaja Anna-Leena Ruuth, johtaja Tuomas Hallenberg, kehitysjohtaja Tapio Pouta, toimitusjohtaja Jussi Kumpula, pääjohtaja Pentti Hyttinen, luontopalvelujohtaja Timo Tanninen, erätalousjohtaja Jukka Bisi, lakiasiainjohtaja Susanna Oikarinen, talousjohtaja Heli Lehtonen ja viestintäjohtaja Terhi Koipijärvi.

METSÄHALLITUS

Metsähallituksen strategia

- Takaamme valtion maiden parhaan kestävän tuoton yli sukupolvien
- Lisäämme maakuntien elinvoimaa
- Olemme vastuullisen toiminnan suunnan näyttäjiä ja pysäytämme luonnon monimuotoisuuden vähenemisen valtion mailla ja vesillä
- Toimimme yhtenäisesti ja tehokkaasti, ja hyödynnämme digitalisaation mahdollisuudet

METSÄHALLITUS





Tavoitteena yhteiskunnan kokonaishyöty

- Lähtökohtana uudistamistyölle kaikille yhteisten prosessien tunnistaminen ja kehittäminen yli vastuualueiden
- Konserniyksiköt tukevat vastuualueiden onnistumista omistajan asettamien tavoitteiden saavuttamisessa
- Ohjenuorana:
  - Metsähallituslaki
  - omistajapolitiikka
  - arvot ja strategia
  - työjärjestys ja toimintapolitiikat
  - rakenteilla oleva vastuullisuusohjelma

METSÄHALLITUS

2 miljoonaa euroa päivässä

- Metsätalous Oy:n liikevaihto 303 milj. €
- Kiinteistökehityksen liikevaihto 30 milj. €
- Luontopalvelujen ja eräpalvelujen rahoitus n. 63 milj. €
  - YM 39,7 M€
  - MMM 6,4 M€
  - TEM 0,7 M€
  - OM 0,7 M€
  - EU-hankkeet 2,3 M€
  - Tulorahoitus 10,2 M€
  - Muu rahoitus 2,7 M€
- Konsernin liikevoitto 103 milj. € (2016)
  → 120 milj. € (2020)

METSÄHALLITUS





Haasteita ratkaistaan - yhdessä

- Lausuntokäytäntöjen yhtenäistäminen
  - Alueelliset johtoryhmät perustettu
- Uudistunut kalastuslaki konfliktisoi Ylä-Lapin kalastuksen
  - Selvitetään yhdessä MMM:n kanssa
- Kävijämäärät kasvavat, pysyvätkö palvelut perässä
  - Korjausvelkaa luontokohteilla 44 milj. euroa ja historiakohteilla 72 milj.euroa
- Kansainväliset metsäkampanjat ja puunkäytön lisäämisen kyseenalaistaminen
  - Yhteensovittaminen keskiössä, sidosryhmädialogiin panostetaan

METSÄHALLITUS

Uudistuminen etenee uusituin pelisäännöin

- Aikaisempaa yhtenäisempi ja yhteistyöhön valmiimpi organisaatio
  - Yhdenmukaisuutta prosesseihin yli vastuualueiden
- Uudet johtoryhmät ja muut yhteistyöfoorumit ovat toiminnassa
  - MH jory, tulosyksiköiden joryt, alueelliset joryt, koordinaatioryhmät
- Viime kevään strategiatyöpajat ja arvoprosessi loivat luottamuspohjaa
- Uuden yhdistävän vastuullisuusohjelman rakentaminen käynnissä



METSÄHALLITUS

Liitteet

Metsätalouden vertailukelpoinen toiminnallinen tulos ja myyntimäärä

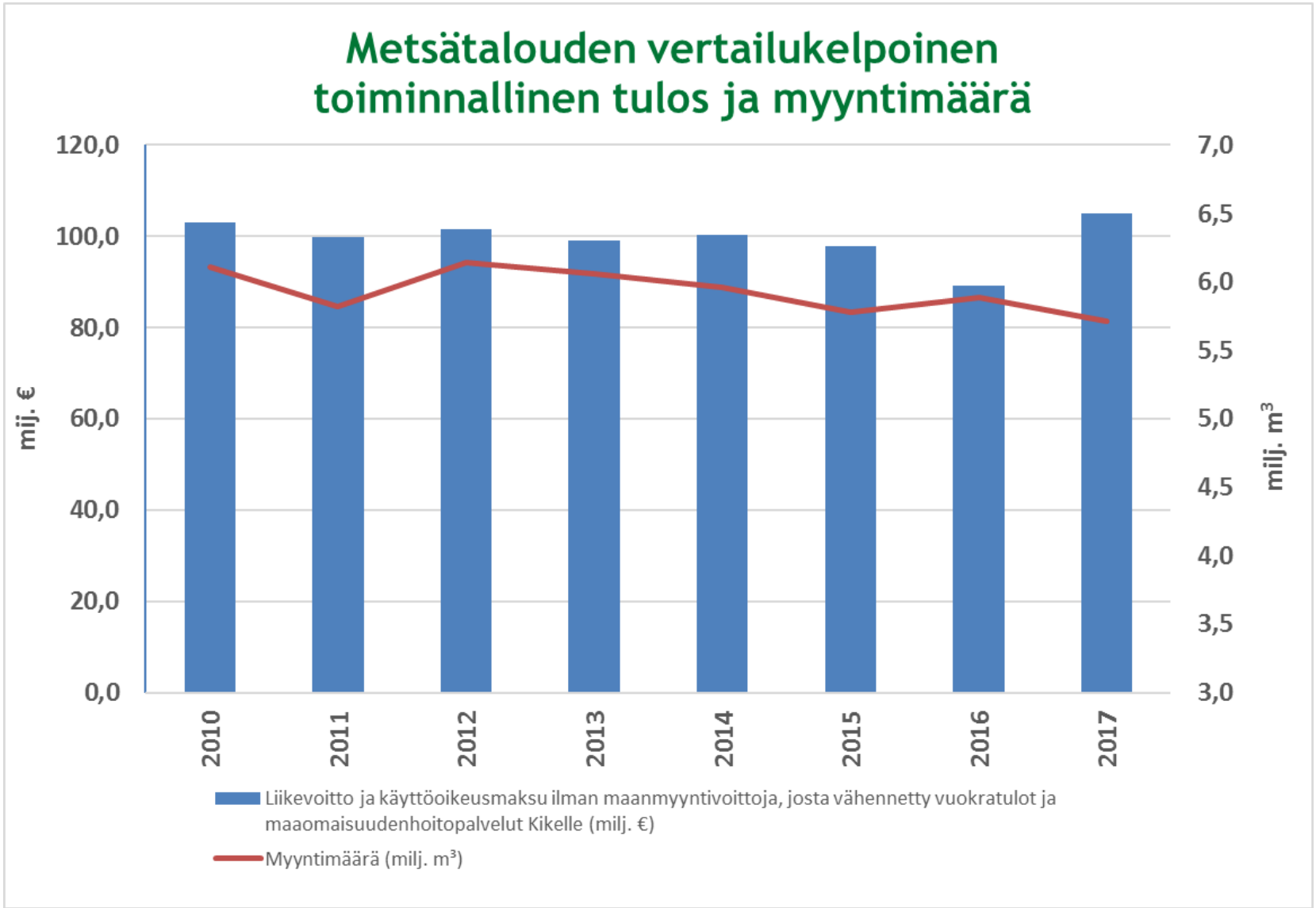

METSÄHALLITUS

Läsnä kattavasti kautta koko Suomen

- 42 toimistoa
- Henkilöstömäärä 1 227, josta noin 150 pääkonttorilla
- Metsähallitus toimii paljolti siellä, missä muita toimijoita on vähän

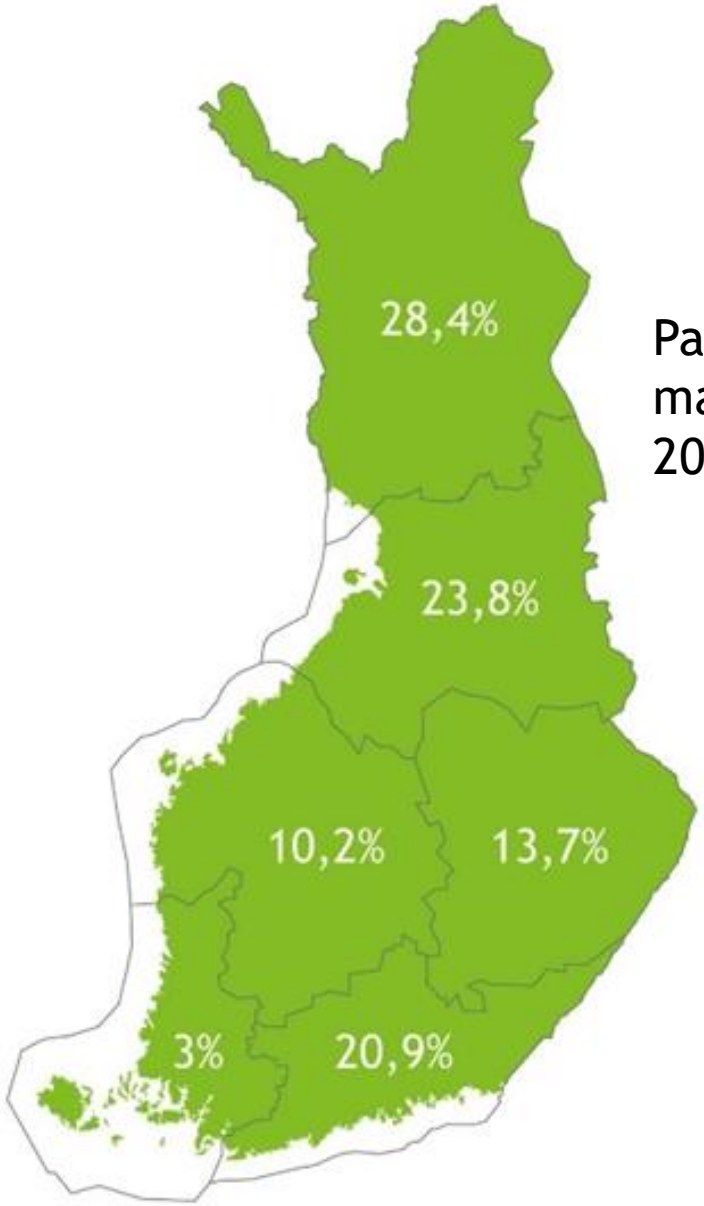

Palkkaosuudet (%) maakunnittain 2016

METSÄHALLITUS

Metsähallituksen hoidossa on:

9 131 000
hehtaaria maa-alueita.

3 417 000
hehtaaria vesialueita.

12 548 000
hehtaaria yhteensä.

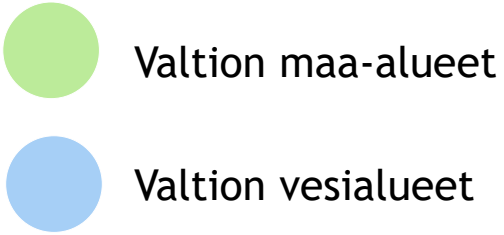

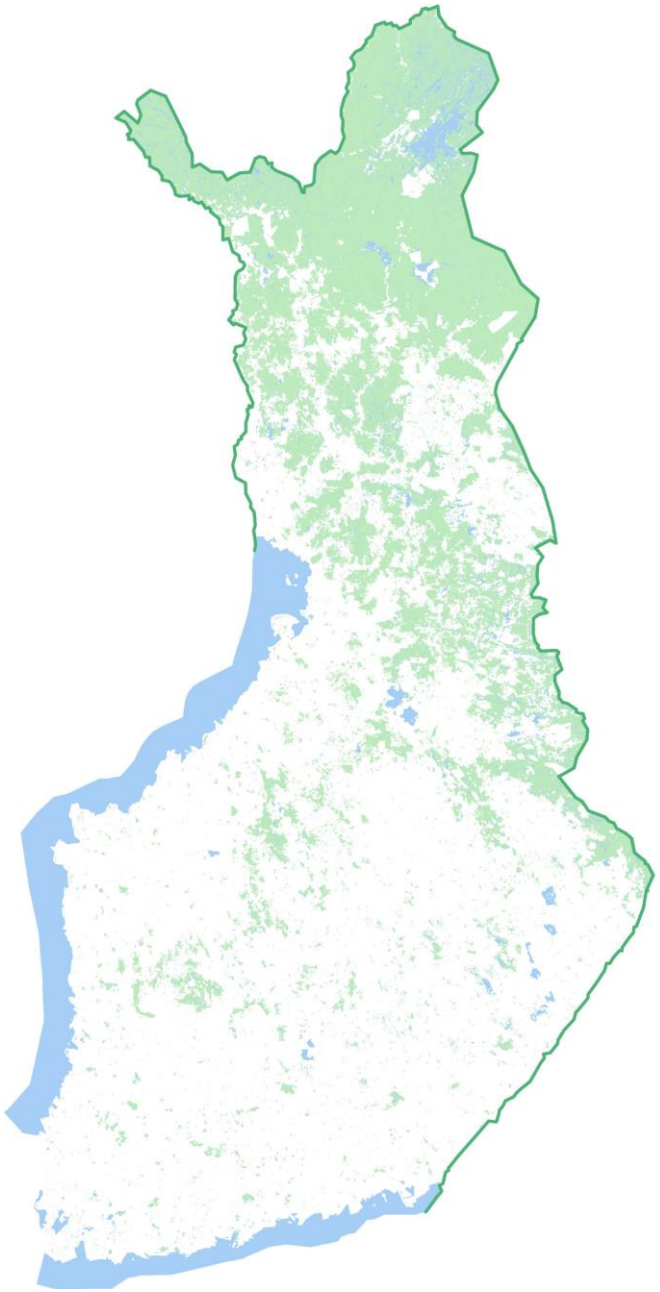

METSÄHALLITUS

© Metsähallitus 2016 © Maanmittauslaitos 1/MLL/15



Metsähallituslaki
(8.4.2016)

- Edelleen valtion liikelaitos
  - Sekä liiketoimintaa että erillinen julkisia hallintotehtäviä hoitava yksikkö
  - Metsähallitusta johdetaan ja kehitetään yhtenä kokonaisuutena

- Metsätalousliiketoiminta yhtiöitettiin
  - MH Metsätalous Oy maksaa liikelaitokselle käyttöoikeuskorvausta hakkuuoikeudesta

- Eräasioiden rooli korostuneempi
  - Erätalousjohtaja

- Kolme tasetta
  - Jaottelu tulo-odotusten mukaisesti

METSÄHALLITUS

METSÄHALLITUS

www.metsa.fi

www.facebook.com/metsahallitus
www.twitter.com/metsahallitus