Viranomaiskatsaus

2.11.2017 (muokattu 28.2.2018)

MMM/ruokaosasto/maatalousyksikkö



mmm.fi
ruokaa ja luonnonvaroja



Satovahinkojen synty 2017 – kasvukauden alku myöhästyi

- Terminen kasvukausi alkoi 2 vk myöhässä
- Kylvöt päästiin tekemään 1-2 vk myöhässä
- Viljojen korjuu loppui pakkasiin ja lumisateisiin loka-kuun lopulla

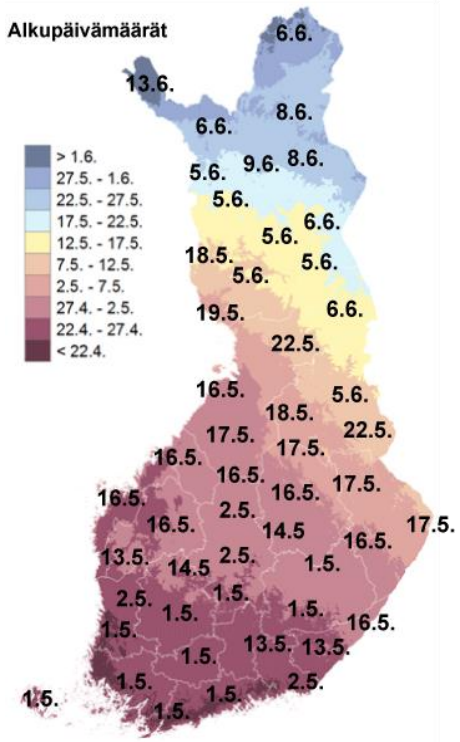

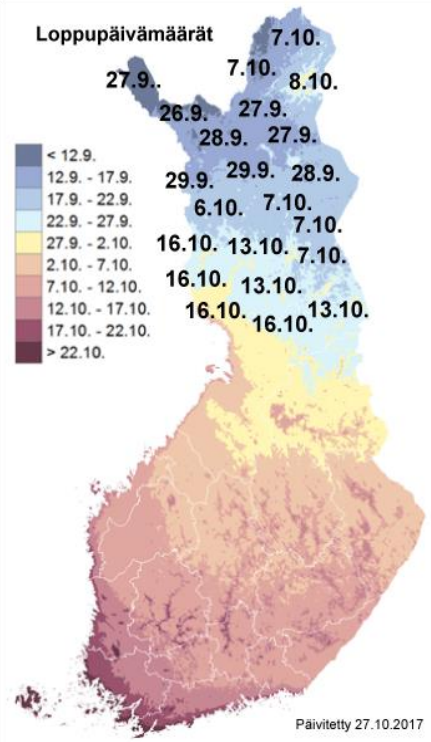

mmm.fi
ruokaa ja luonnonvaroja

Satovahinkojen synty 2017 – alhainen lämpösumma

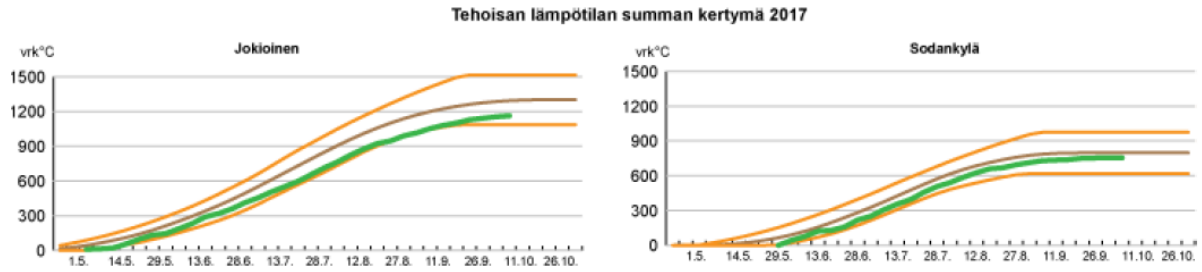

- Tehoisan lämpötilan summa on karttunut hitaasti
- Lämpösummaa ei kehity enää syksyllä

-> kasvustojen kehitys tapahtui hitaasti
-> osa kasvustoista ei ehtinyt kehittyä puitavaksi
-> puinti ajoittui syys-lokakuuhun, jolloin tehoisia puintitunteja/pv vähän ja jolloin sateisuus haitannut korjuuta
-> osaa sadosta ei saada korjattua

mmm.fi
ruokaa ja luonnonvaroja

Satovahinkojen synty 2017

sateiden taajuus

Kumulatiivinen sademäärä, keskimääräinen sademäärä ja päivittäiset sademäärät Etelä-Suomessa 1.1.-23.10.2017

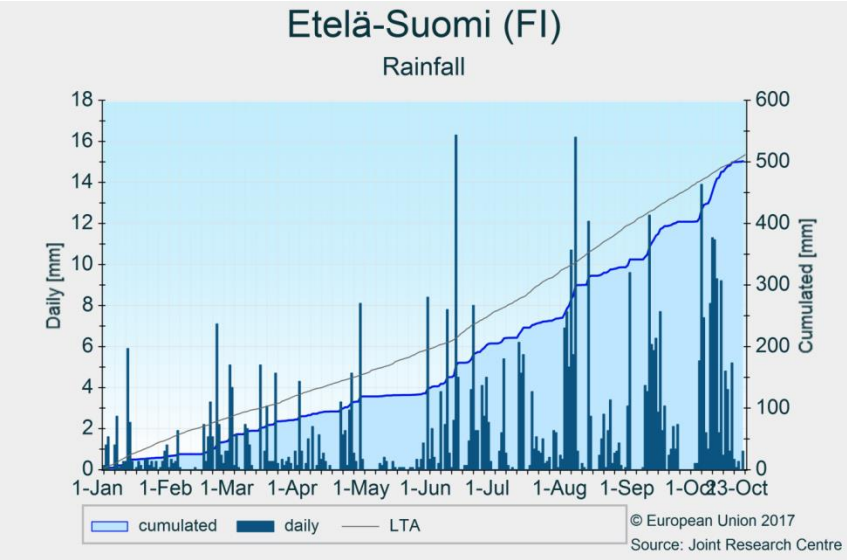

Kumulatiivinen sademäärä, keskimääräinen sademäärä ja päivittäiset sademäärät Itä-Suomessa 1.1.-23.10.2017

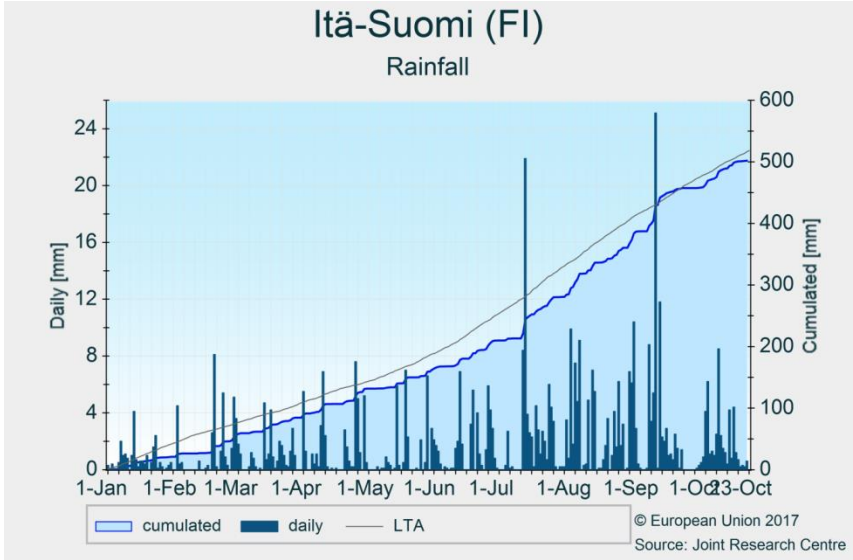

mmm.fi
ruokaa ja luonnonvaroja

Satovahinkojen synty 2017
lokakuukin jatkui sateisena

Sadekertymä 1.-10.10.2017

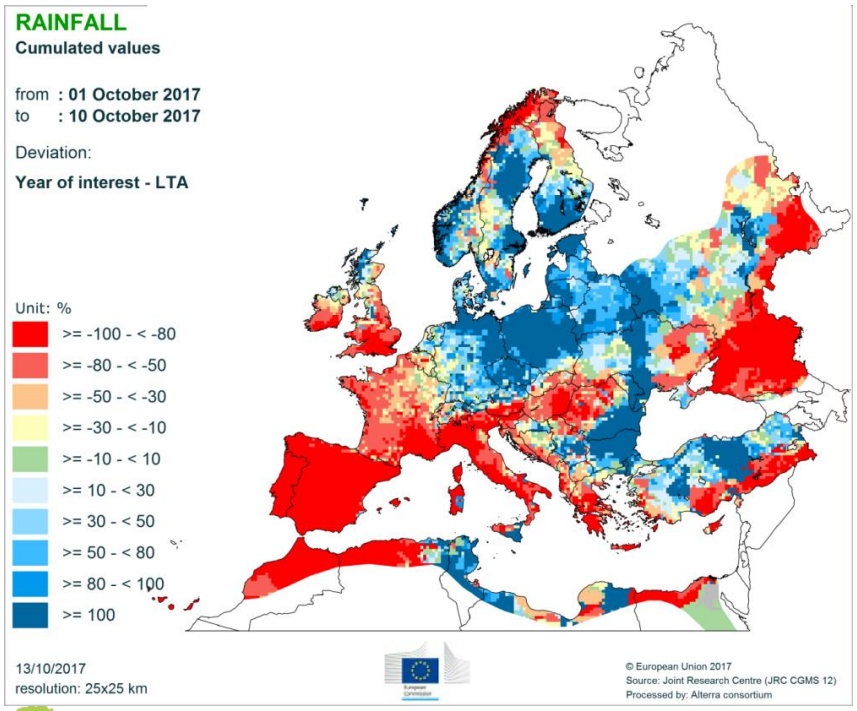

Sadekertymä 11.-20.10.2017

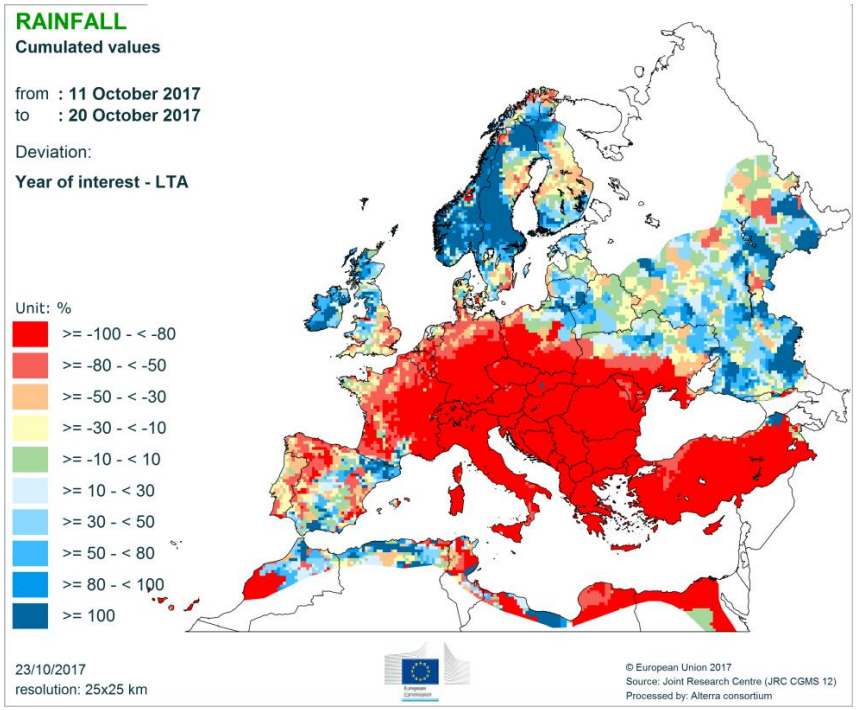

mmm.fi
ruokaa ja luonnonvaroja

Puintitilanne

suuria alueittaisia ja tilojen välisiä eroja

- kevätvehnä 60–90 %
- ohra 80–100 %
- kaura 70–95 %
- ruis ja syysvehnä lähes kokonaan
- öljykasveista 20–100 %
- härkäpapu 5–100 %
- sokerijuurikkaan nostot kesken

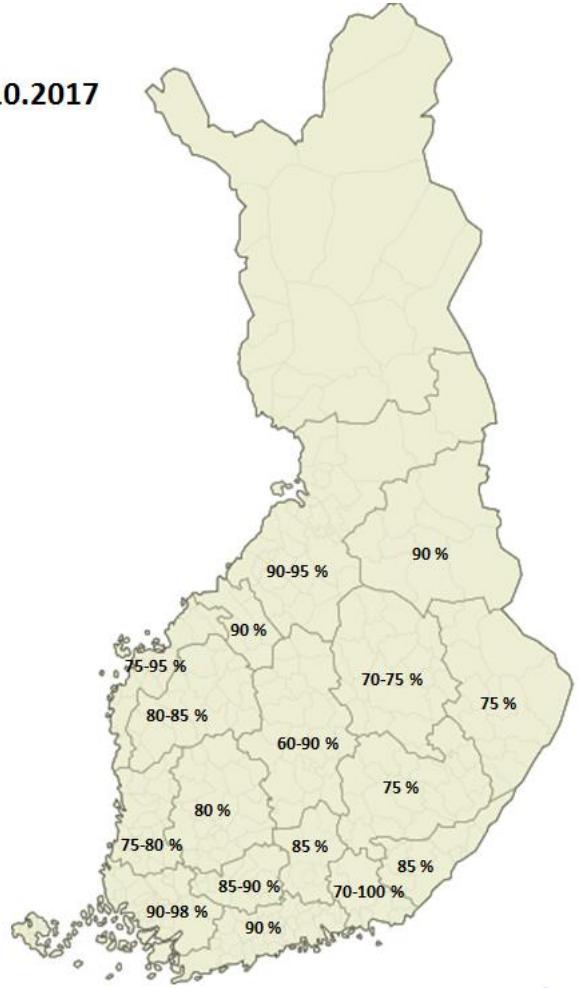

mmm.fi
ruokaa ja luonnonvaroja

Menetykset tiloilla

- sadon määrätappioiden lisäksi laatutappioita
- lisäkustannukset kuivauksessa 2–3 -kertaiset
- taloudelliset menetykset noin 100–150 milj. e
- osa leipäviljasadosta menetettiin (sakoluku)
- rehuviljasadon laatu huono myöhäisissä korjuissa (hlp, homeet)
- kotimaisen siemenviljan ja omalla tilalla tuotetun siemenen saatavuus heikko keväällä 2018 https://www.evira.fi/kasvit/viljely-ja-tuotanto/siemenet/tilastot/siementen-laatutilastot/
- syysviljan kylvöala jäi pieneksi
- korjaamaton kasvusto haittana aluskasville/uudelle kylvölle keväällä
- maaperävauriot sadonkorjuusta märällä pellolla



mmm.fi
ruokaa ja luonnonvaroja



Maatalouden kannattavuus
yrittäjätulo ja kannattavuuskerroin

- yrittäjätulo on kokonaistuotosta kustannusten vähentämisen jälkeen jäävä korvaus yrittäjän tekemälle työlle ja yritykseen sijoitetulle omalle pääomalle
  - yrittäjän palkkatavoite 2017E: **15.9 €/h**
  - oman pääoman korkotuottotavoite 2017E: **4,35 %**
- kannattavuuskerroin osoittaa, montako prosenttia tavoitteista yrittäjätulo kattaa
  - tavoite = **1,00**



mmm.fi
ruokaa ja luonnonvaroja



Maatalouden kannattavuus
ennuste 2017

- yrittäjätulo **13 000** euroa
  - vuonna 2016 yrittäjätulo 15 500 euroa
- kannattavuuskerroin **0,29**
  - yrittäjätulo kattaa 29% tavoitteena olleista korvauksista yrittäjäperheen työlle ja yritykseen sijoitetulle omalle pääomalle
  - vuosina 2010-2015 kannattavuuskerroin keskimäärin 0,43 (EU 0,66)

Maatalouden kannattavuus

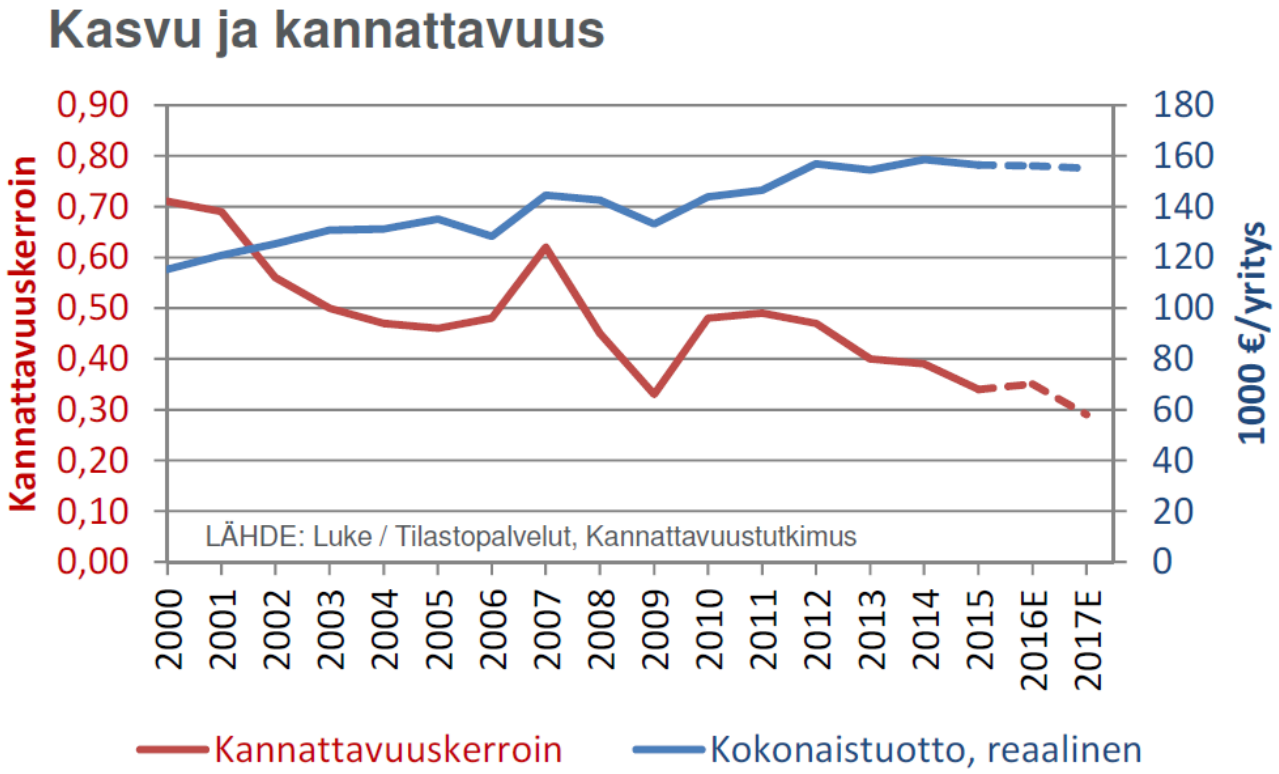

mmm.fi
ruokaa ja luonnonvaroja

Maatalouden kannattavuus

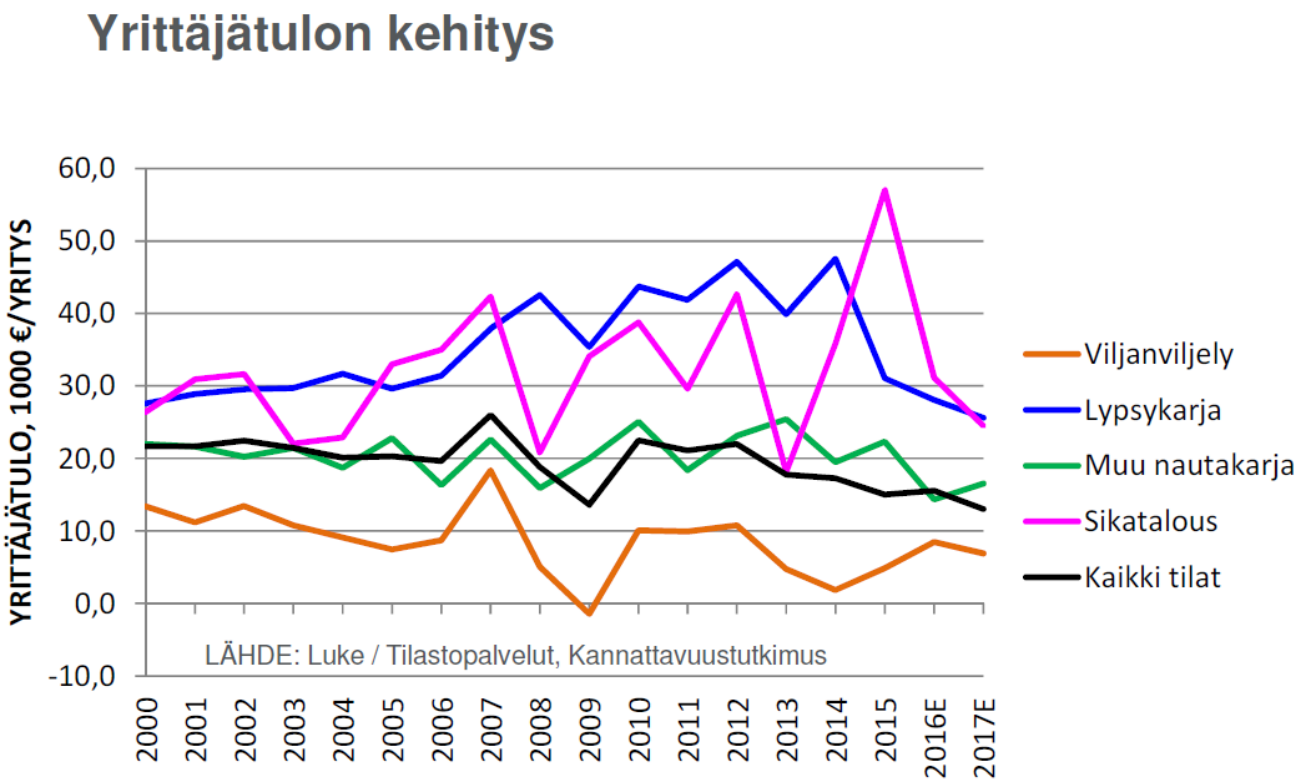

mmm.fi
ruokaa ja luonnonvaroja

Maatalouden kannattavuus

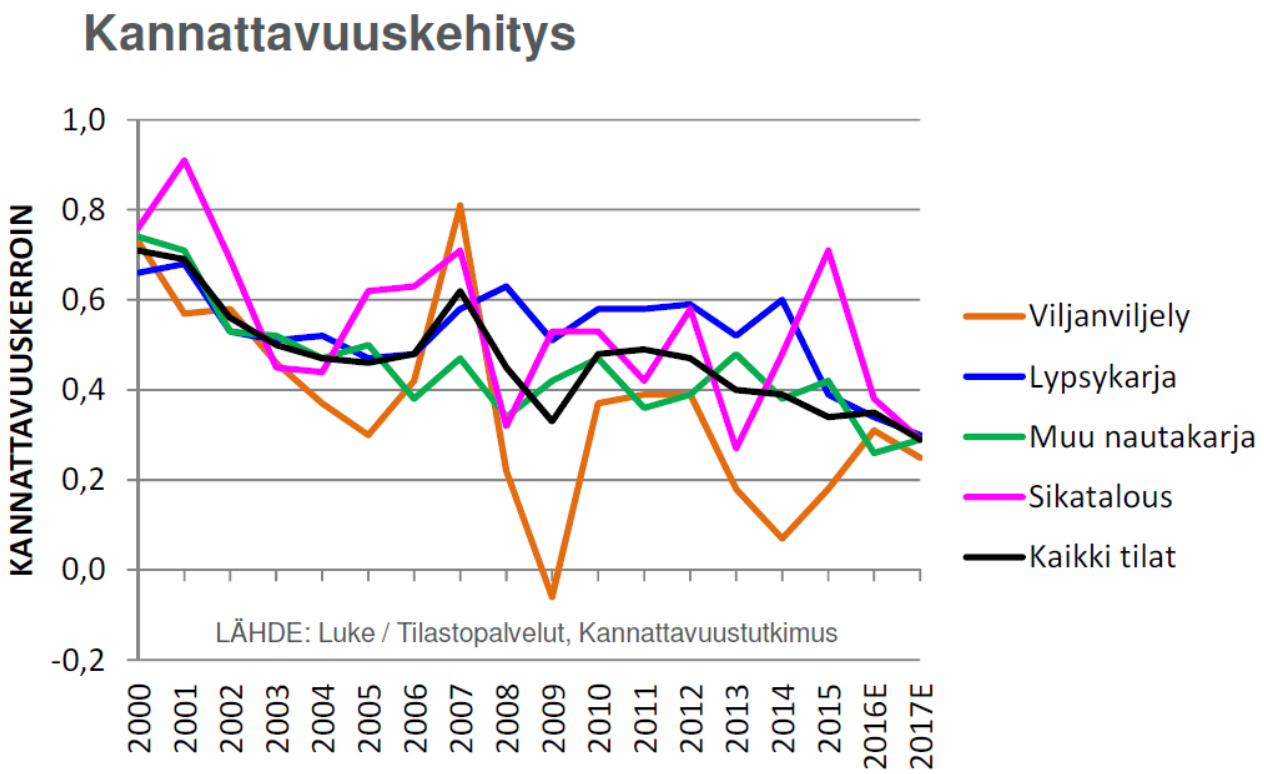

mmm.fi
ruokaa ja luonnonvaroja