VALTIOVARAINMINISTERIÖ

Kestävän kasvun rahoituksen toimintasuunnitelma

Finanssiasiantuntija Milla Kouri
Ympäristövaliokunta 8.5.2018



Toimintasuunnitelman kymmenen toimea

- Toimi 1: Laaditaan EU:n luokitusjärjestelmä kestävälle toiminnalle
- Toimi 2: Laaditaan standardit ja merkinnät vihreille rahoitustuotteille
- Toimi 3: Helpotetaan investoimista kestäviin hankkeisiin
- Toimi 4: Sisällytetään kestävyys rahoitusneuvontaan
- Toimi 5: Kehitetään kestävyyden vertailuarvoja
- Toimi 6: Sisällytetään kestävyys aiempaa tehokkaammin luottoluokituksiin ja markkinaselvityksiin
- Toimi 7: Selkeytetään yhteisösijoittajien ja omaisuudenhoitajien velvollisuuksia
- Toimi 8: Sisällytetään kestävyys vakavaraisuusvaatimuksiin
- Toimi 9: Vaaditaan yrityksiltä enemmän kestävyystietoja ja tietoja tilinpäätösnormistostaan
- Toimi 10: Edistetään yritysten kestävämpää hallinnointia ja hillitään pääomamarkkinoiden lyhytjänteisyyttä

Komission ajatus toimintasuunnitelman takana (lähde: Komissio)

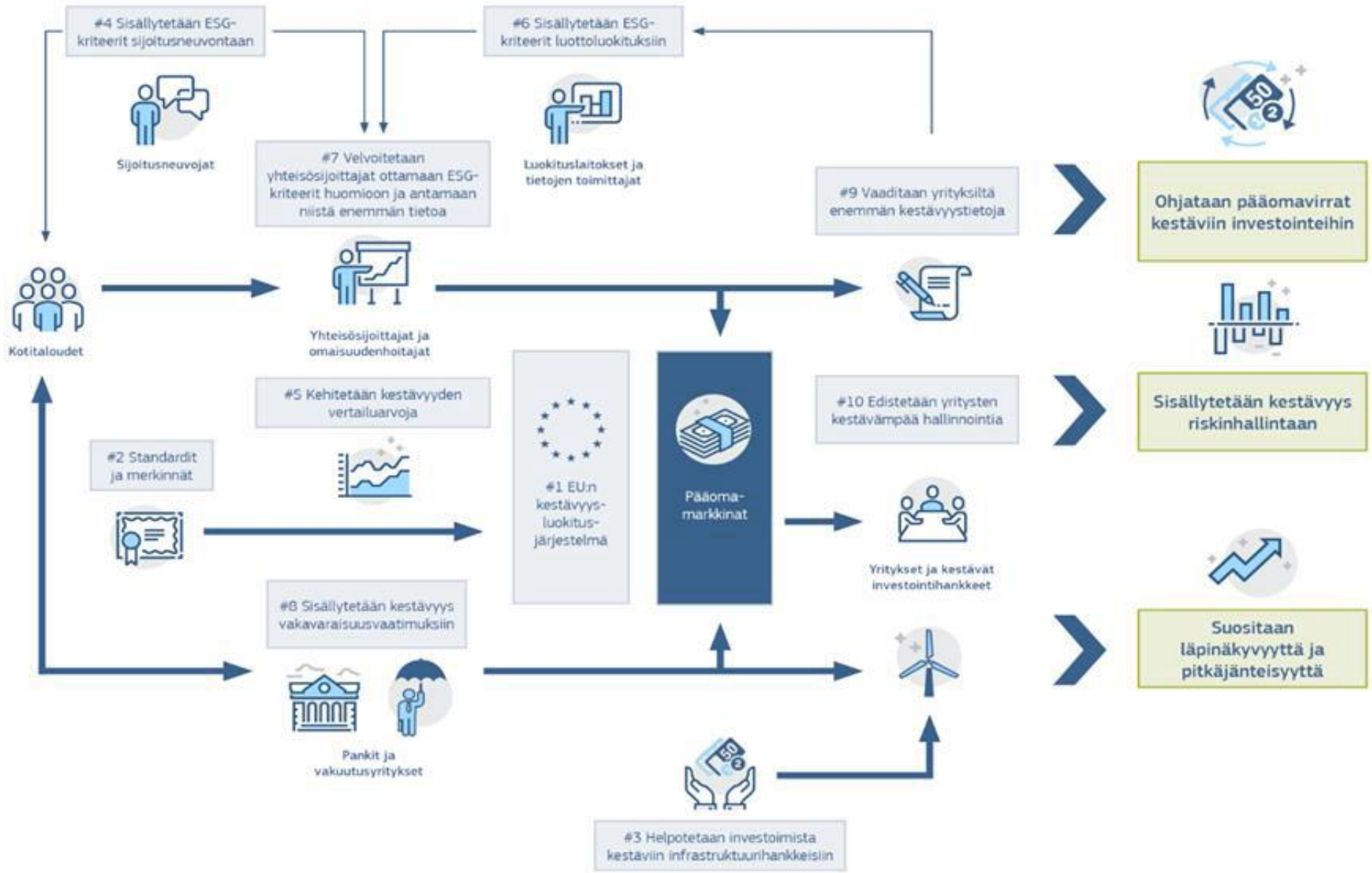

Kanta

- On tärkeää, että kehitetään kokonaisvaltaista EU-tason tulokulmaa kestävään rahoitukseen. Toimintasuunnitelma on tärkeä Pariisin ilmastosopimuksen ja Agenda2030:n kannalta.
- Rahoitusmarkkinoiden ensisijainen tehtävä on pääomien tehokas kohdentaminen ja riskien oikeanlainen hinnoittelu.
  - Kestävyyteen liittyvien riskien numeerinen arviointi ja hinnoittelu voi olla haasteellista.
  - Markkinamekanismin toimivuutta muuttavalla sääntelyllä voidaan aiheuttaa markkinoilla väärinhinnoittelua, mikä voi pahimmillaan johtaa markkinakuplaan.
  - Rahoitusvakauden tulisi olla yksi kestävän rahoituksen peruspilareista.
- Rahoitusmarkkinoiden kansainvälisen luonteen takia olisi tärkeää suosia globaaleja ratkaisuja.
- Toimintasuunnitelma ja sen muut toimet ovat rakennettu pitkälti esitetyn EU:n kestävyysluokitusjärjestelmän päälle. Toimiakseen järjestelmän tulisi olla teknologianeutraali, joustava ja ajanmukainen.
- Kestävään rahoitukseen liittyvän raportoinnin tulisi olla tarkoituksenmukaista ja mahdollista toteuttaa luotettavasti ilman kohtuuttomia kustannuksia.

Komission etenemissuunnitelma

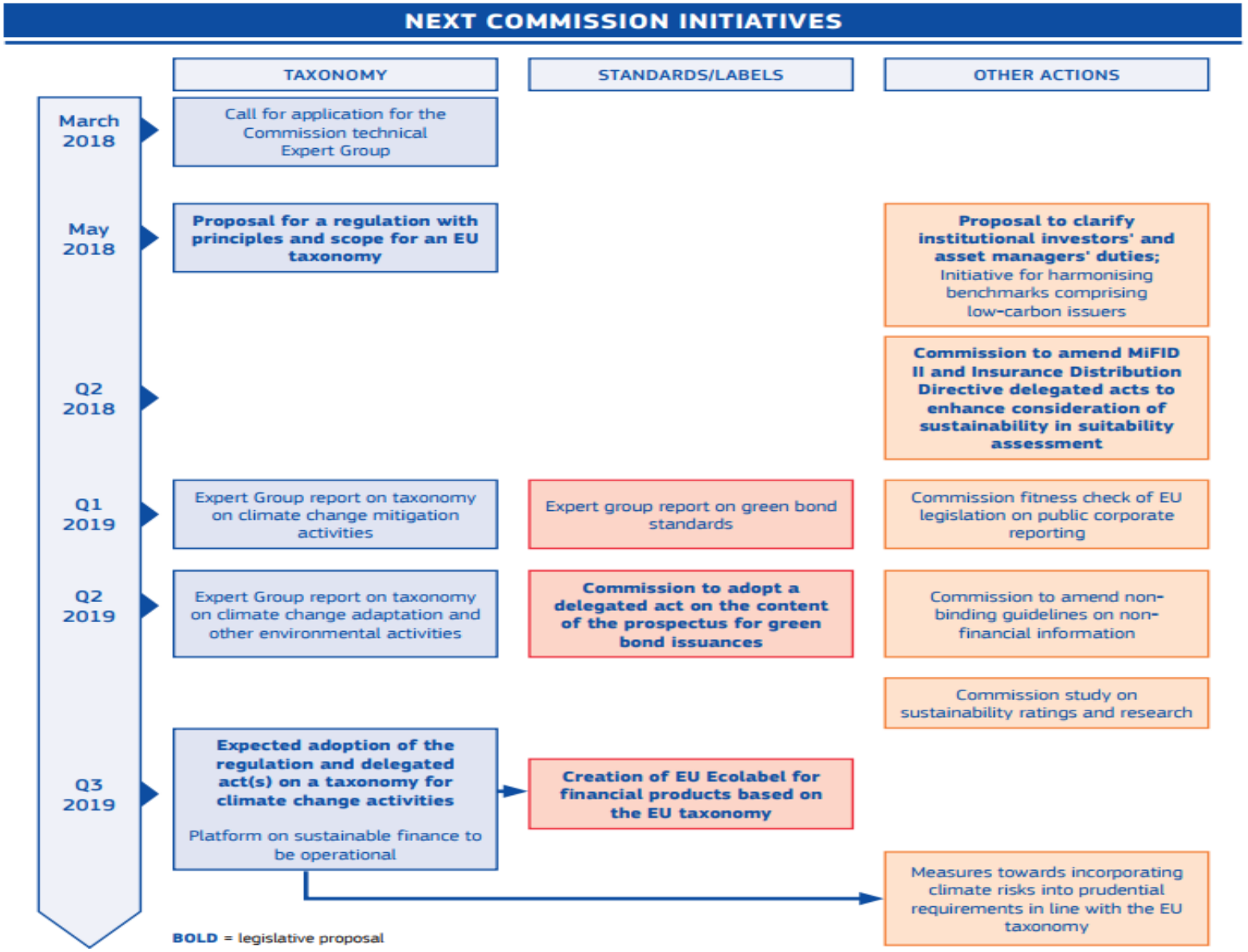

VALTIOVARAINMINISTERIÖ

Milla Kouri
Finanssiasiantuntija
Lisätieto: etunimi.sukunimi@vm.fi
www.vm.fi

Valtiovarainministeriön viestintä
vm-viestinta@vm.fi
Mediapalvelunumero (arkisin 8–16) 02955 30500

