Maa- ja metsätalousministeriön selvitys maa- ja metsätalousvaliokunnalle koskien susikannan hoitosuunnitelmaa 31.8.2018

Aineistot: Suomen riistakeskus, Luonnonvarakeskus, Riistavahinkorekisteri

Lisätietoja: Vesa Ruusila (vesa.ruusila@mmm.fi; puh 040 840 6877)

Susikanta maaliskuussa 2018

Maaliskuun 2018 kanta-arvio –
- 20 laumaa ja lisäksi 5 laumaa Suomen ja Venäjän rajalla.
- Kannan koko arviolta 165-190 yksilöä

- Syksyllä tilanne jo toinen! Kesän lisääntymisaika ja dispersaali

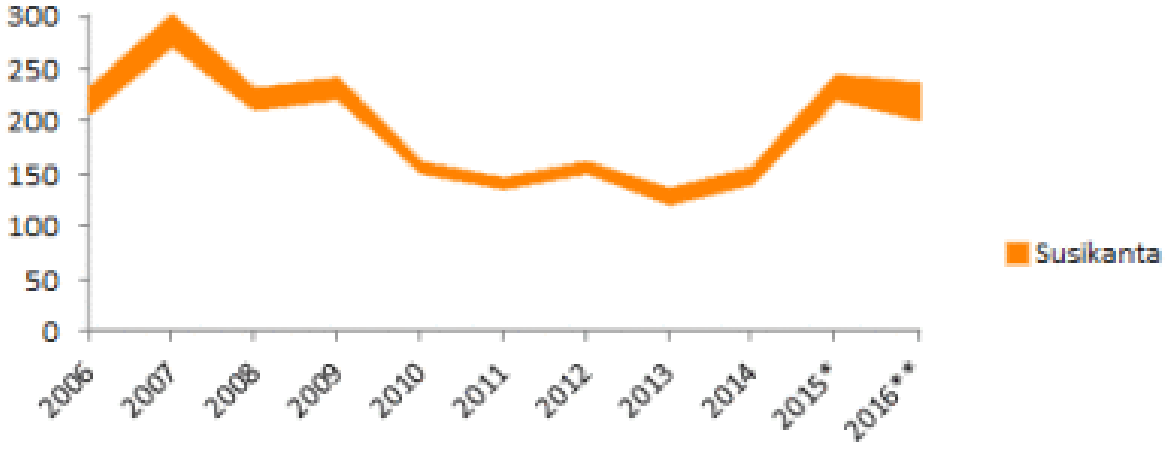

* kanta ennen kannanhoidollista metsästystä

** kanta kannanhoidollisen metsästyksen jälkeen

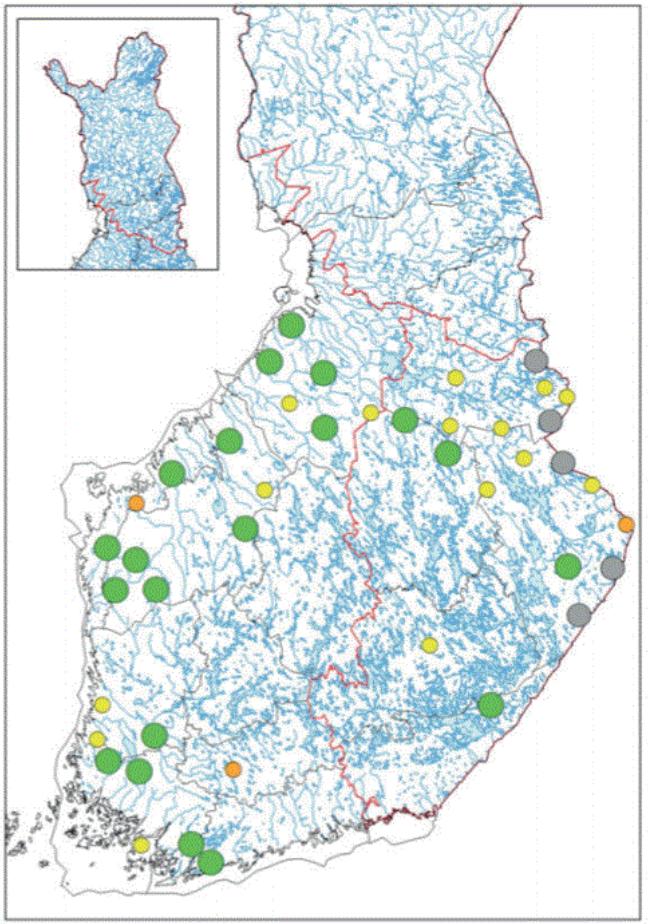

Susikannan muutos idästä länteen

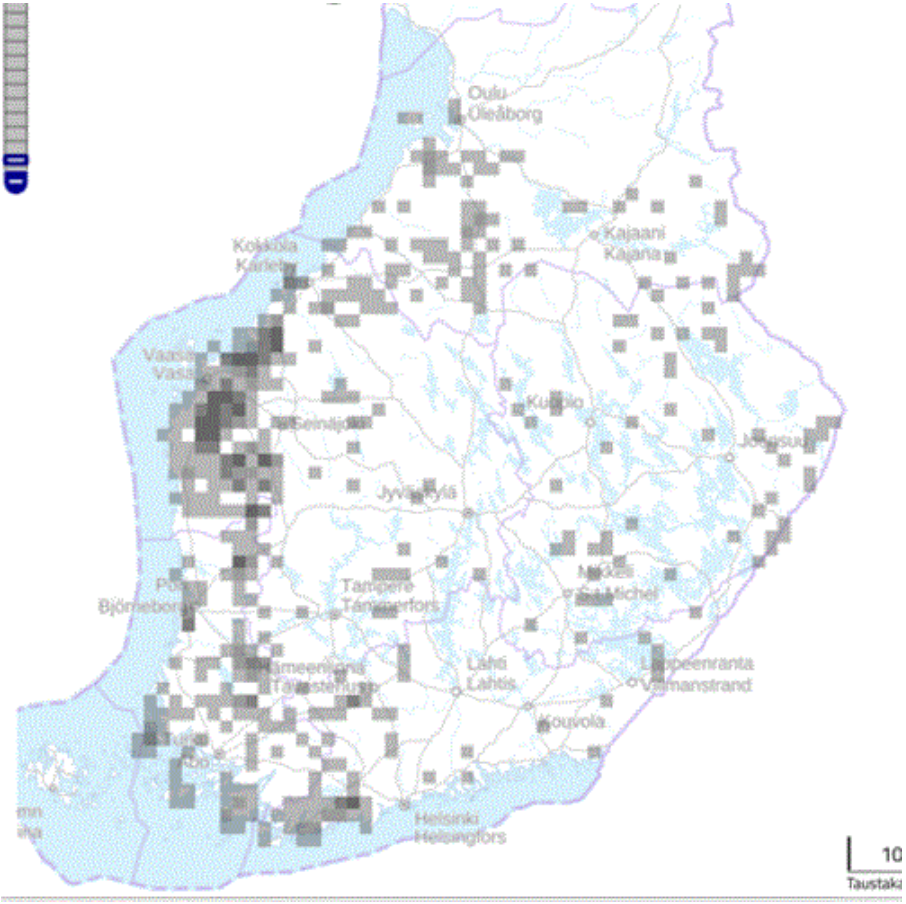

- Susikannan painopiste on vaihtunut Itä-Suomesta Länsi-Suomeen!
- Taustalla olevat syyt todennäköisesti hyvin tiedossa.
  - Kannanhoidollisen metsästyksen kokeilu
  - Salametsästyksen mahdollisuus
  - Ja toinen laji, joka lienee seuraavaksi haastavin riistalaji hallittavaksi –

  - HIRVI!
    - Itä-Suomen hirvikanta alhaisella tasolla
    - Länsi-Suomen hirvikanta selvästi houkuttelevampi nuorille, elinpiiriä etsiville susille

Suurpetovahingot petolajeittain

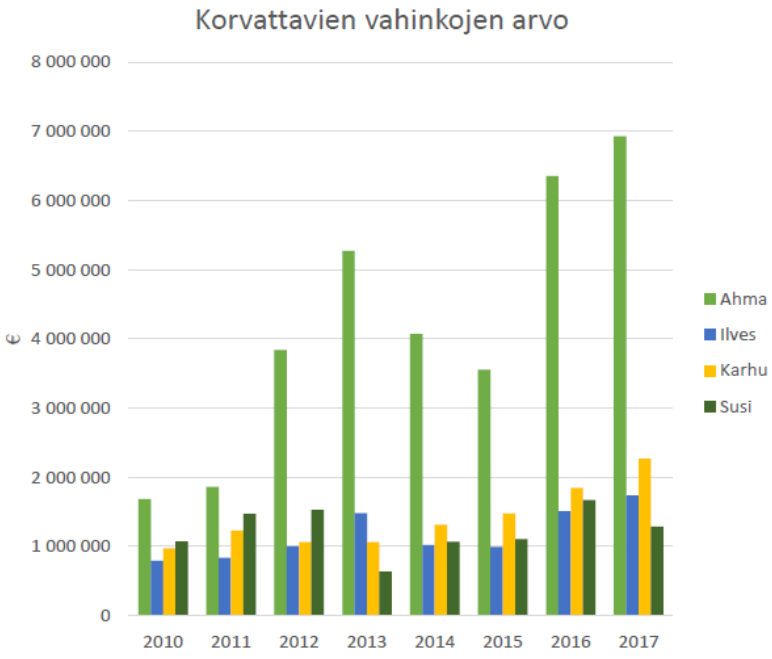

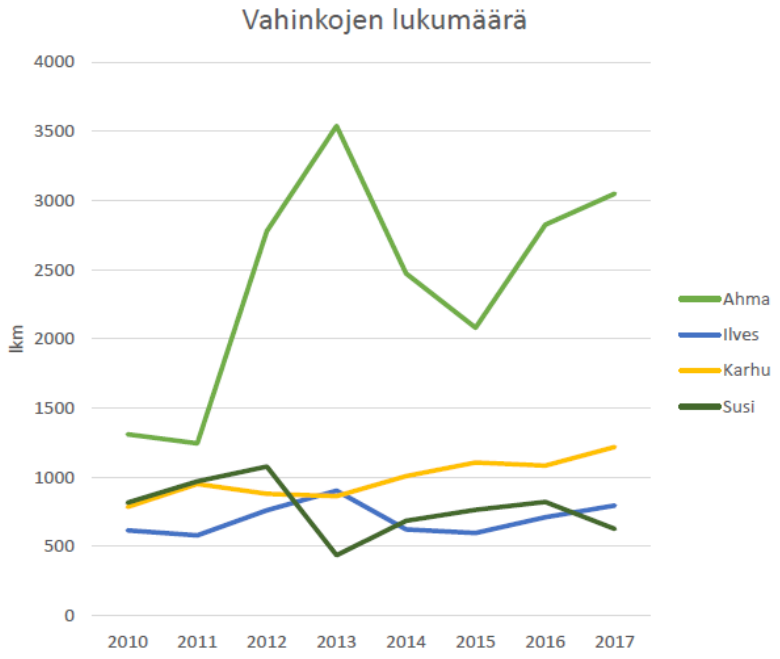

mmm.fi
MAA- JA METSÄTALOUSMINISTERIÖ

16.7.2018

Lähde: Riistavahinkorekisteri

Suden aiheuttamat vahingot vahinkoluokittain

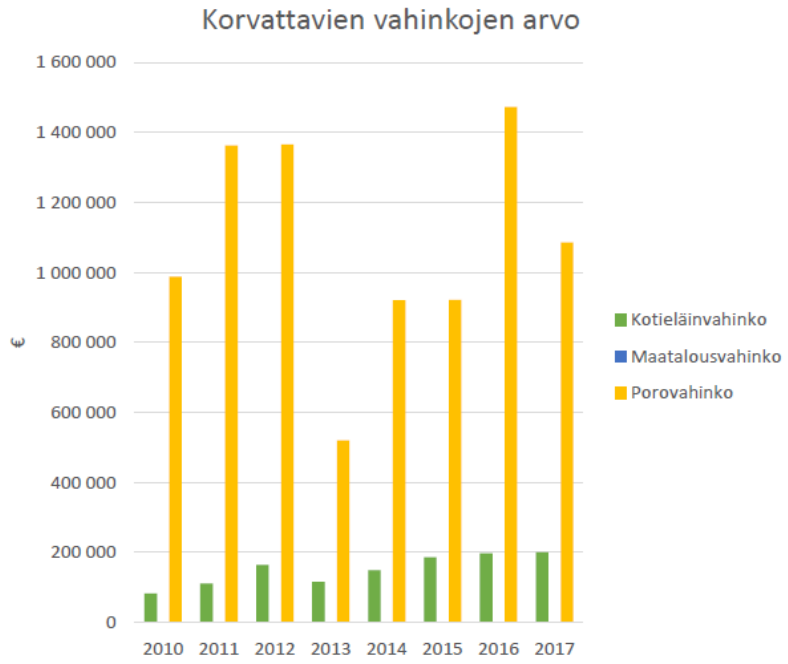

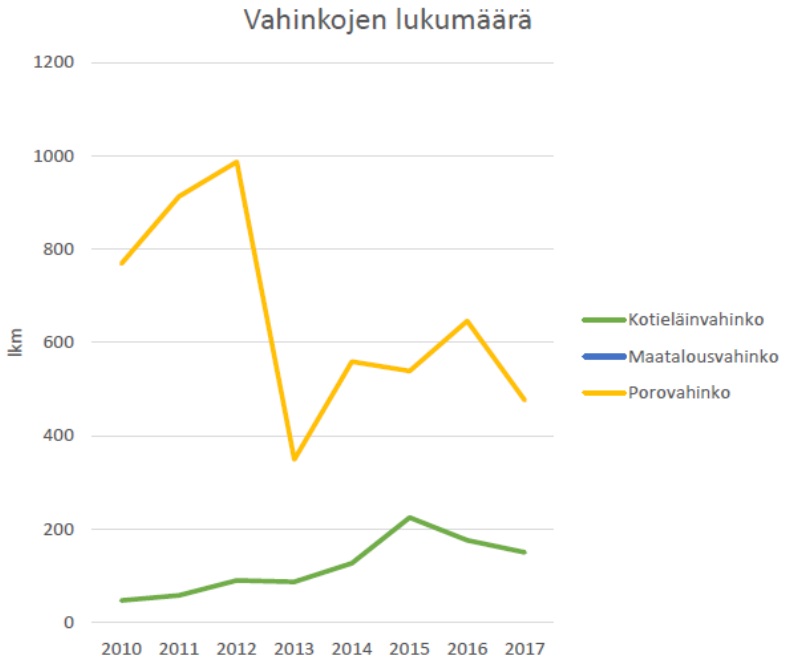

mmm.fi
MAA- JA METSÄTALOUSMINISTERIÖ

16.7.2018

Lähde: Riistavahinkorekisteri

Suden aiheuttamat kotieläinvahingot vahinkotyypeittäin – valtaosa koira- ja lammasvahinkoja

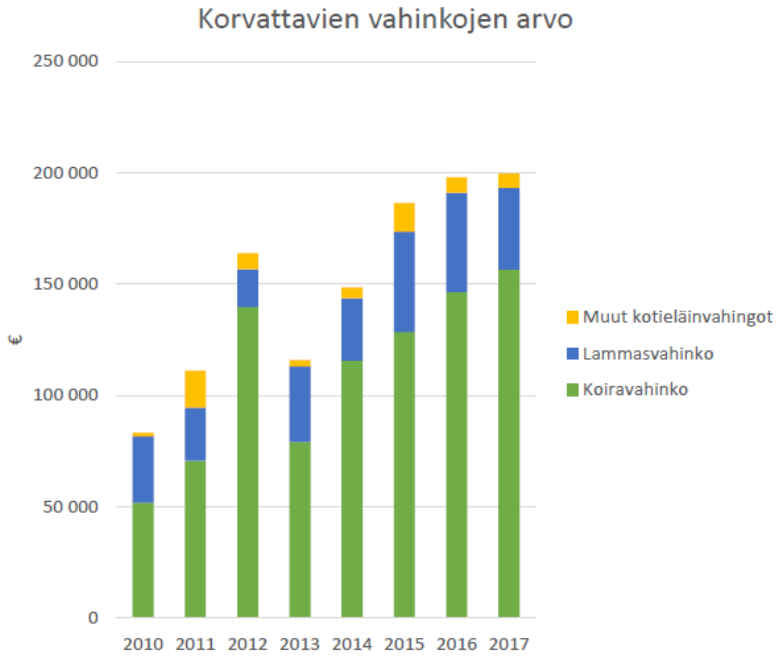

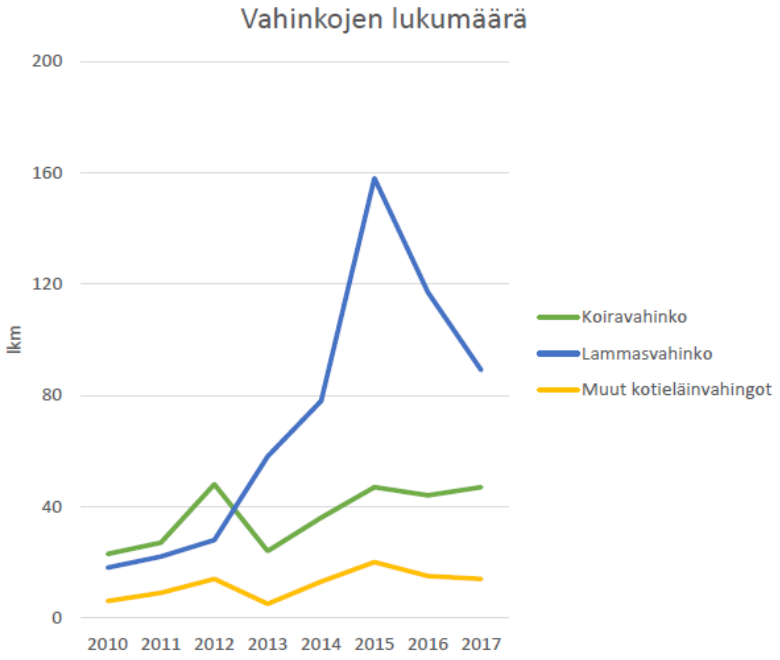

mmm.fi
MAA- JA METSÄTALOUSMINISTERIÖ

16.7.2018

Lähde: Riistavahinkorekisteri

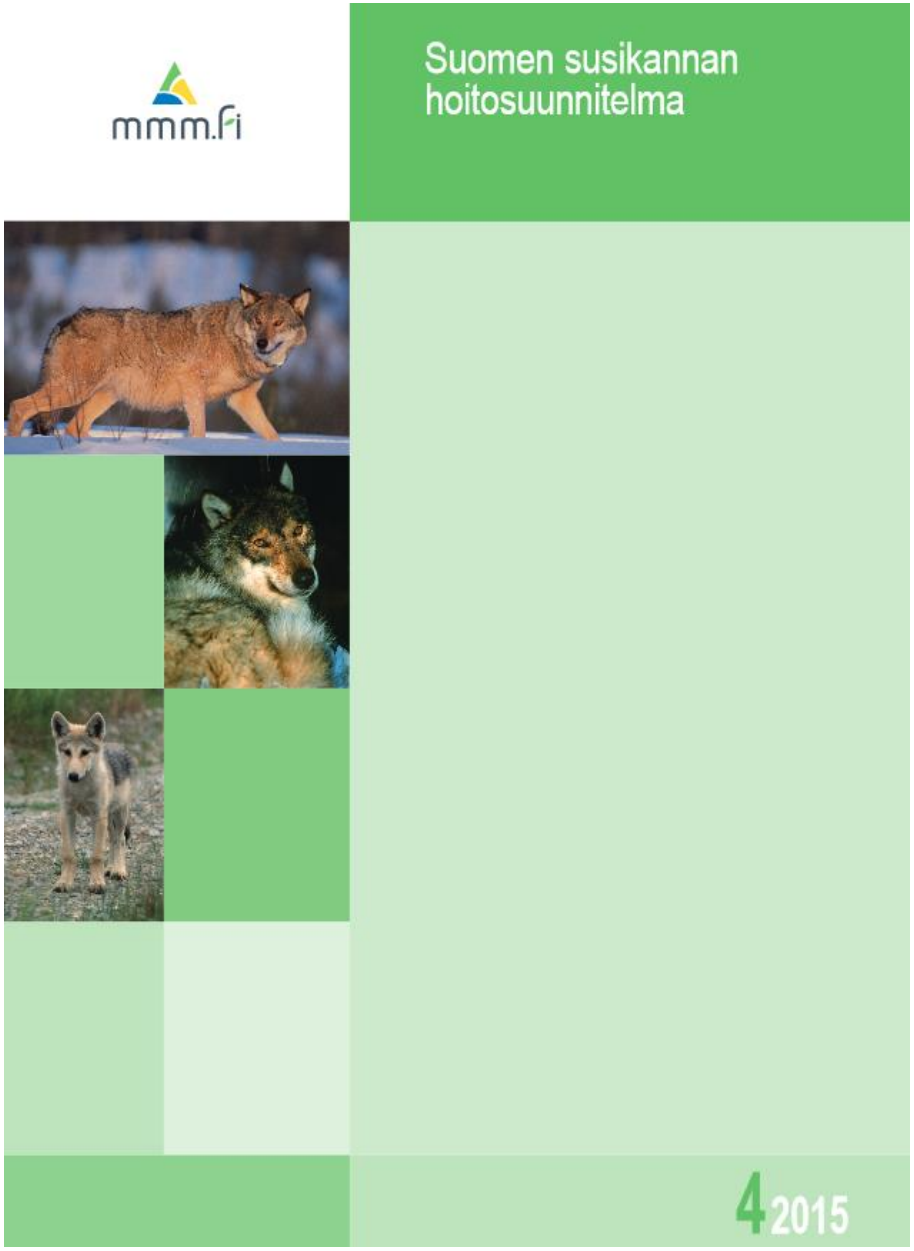

Sudenhoitosuunnitelman toteutus

- Konkreettisia **toimenpiteitä 59**
- **Hankkeita 9 kpl**, joilla etsitään uudenlaisia ratkaisuja susikannan hoidon keskeisiin ”kipukysymyksiin”
- Hoitosuunnitelman toteutusaste n. **70%**

Toimenpiteiden toteutusaste pääotsikoittain (%)



Osioiden keskiarvo 70 %

Toimenpide-esimerkkejä

- **Paikallisten ihmisten, Suomen riistakeskuksen ja Luken välisen yhteistyön lisääminen:**
  - Reviiriyhteistyöryhmiä 25, lisää tulossa
  - Yhteistyö DNA-näytteiden keruussa
  - Lukuisat paikalliset susitilaisuudet vuosittain

- **Suurpetoyhdyshenkilötoiminta:**
  - Kaikki suurpetoyhdyshenkilöt koulutettu uudelleen
  - Uusille järjestetään koulutuksia
  - Kehittämis- ja palautetilaisuudet kaikille petoyhdyshenkilöille

- **Toimintakynnyshanke pihasusista**
  - Loppuraportti, poliisin toimintaohjeistus

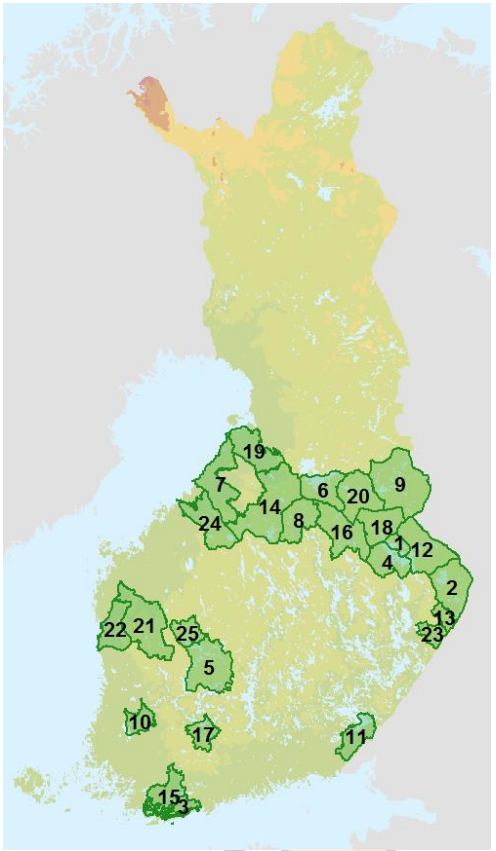

Toimenpide-esimerkkejä

- **Kanta-arvioon liittyviä:**
  - Julkaistu laaja aineisto
  - Susien DNA-näytteiden keräys
- **Susien laiton tappaminen:**
  - Reviiriyhteistyöryhmien vuoden teema
  - Viestintää sekä paikallisesti että valtakunnallisesti
- **Koiravahinkojen ennaltaehkäisy:**
  - Luke kehittänyt GPS-pannoitettujen susien julkista seurantaa
  - Jatkossa tulee panostaa enemmän ennaltaehkäisyn kehittämiseen
- **Metsäpeuran palautusistutukset:**
  - Vuonna 2019 vapautuksien yhteydessä myös toimenpiteitä edistetään
  - Vahinkojen ennaltaehkäisy

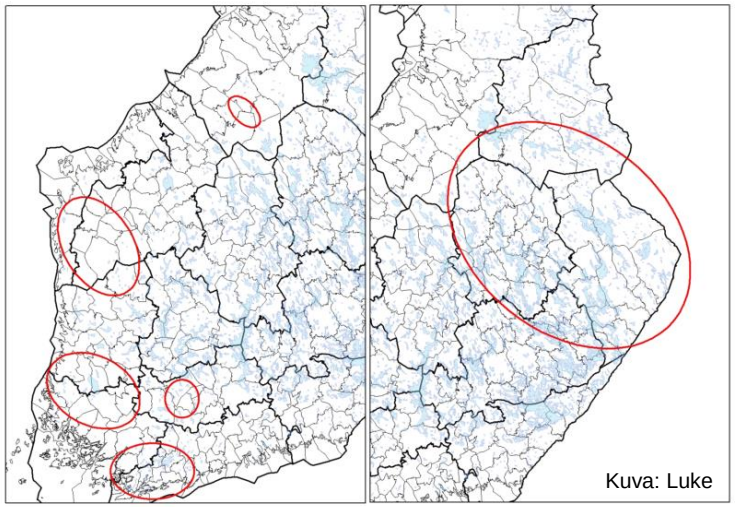

Vapaaehtoiskeräys Luken kehitysprojekti 2017/18

LIFE BOREALWOLF – Toward better human coexistence with wolves

- Toteuttaja Luonnonvarakeskus (Ilpo Kojola)
- Yhteistyökumppanit: Suomen riistakeskus, Metsähallitus, Suomen luonnonsuojeluliitto, Suomen metsästäjäliitto, Poliisi, Suomen kennelliitto
- Toteutusaika 1.7.2019 – 31.12.2025
- SusiLife-hankkeen kautta saadaan toteutettua myös useita sudenhoitosuunnitelman toimenpiteitä
- Parhaillaan hakemus arvioitavana EU:ssa

Tavoitteet

Elinvoimainen susikanta & susikonfliktit hallinnassa

- Susikanta säilyy elinvoimaisena pitkällä aikavälillä /suotuisa suojelun taso säilyy
  - salakaatojen ennaltaehkäisy ja vähentäminen

- Suden hyväksyttävyyden kasvattaminen (tiedon jako)
  - konfliktien ennaltaehkäisy

- Susihaitat ja vahingot ovat hallinnassa ja tasapainossa
  - haittojen ja vahinkojen ennaltaehkäiseminen ja vähentäminen
  - suden tuoman uhkan ja riskin lieventäminen ja niihin varautuminen

Toimenpiteet

- 1. Awareness raising and dissemination
- 2. Novel method for cost-effective and transparent wolf population monitoring
- 3. Implementing strategies to decrease illegal killing
- 4. Participatory stakeholder forums
- 5: Practical models for wolf-related wildlife management in Finland
- 6: Coordination and management of the project