HE 72/2018 vp

Eduskunta

Puolustusvaliokunta

Asiantuntijapyyntö

Suomen Ilmailuliitto ry

Juha Silvennoinen

Edunvalvonnan asiantuntija

Hallituksen esitys eduskunnalle laiksi puolustusvoimista annetun lain muuttamisesta

Lakiin lisättäisiin säännökset lennokin ja miehittämättömän ilma-aluksen kulkuun puuttumisesta.

- Lain muutos on tarpeellinen ja perusteltu
- Toimivallan tarkoittamat keinot ja suojattavat kohteet on määriteltävä selkeästi ja yksinkertaisesti
  - Puolustusvoimien pysyvät, kiinteät kohteet
  - Pv:n liikkuvat kohteet
  - Yleinen alue
  - UAV-toimintaan puuttumiseksi maassa olevien kohteiden ja alueiden suojaamiseksi, yläraja 150m
- Annettavat toimivaltuudet eivät saa perusteettomasti rajoittaa kansalaisten vapaata harraste- tai yritystoimintaa ja niiden kehittymistä
- Toimivalta ja siitä seuraavien toimenpiteiden tulee olla julkisia

Yleinen alue

- Toimivalta Poliisilla tai erikseen tapauskohtaisesti siirretty Puolustusvoimille/ Rajavartiolaitokselle
- Suojattavat kohteet alueella selkeästi rajattu
- Merkistö kehitettävä ja standardisoitava
- Liikkuvat kohteet suojattavissa minimietäisyyksin tai rajoitusaluein

- Tiedot löydettävissä ilmailun julkaisujärjestelmässä sekä (tulevassa) reaaliaikaisessa esitysjärjestelmässä

Kohteen määrittely

- Rajoitusalueen määrittely selkeästi

-pysyvillä R-alueilla

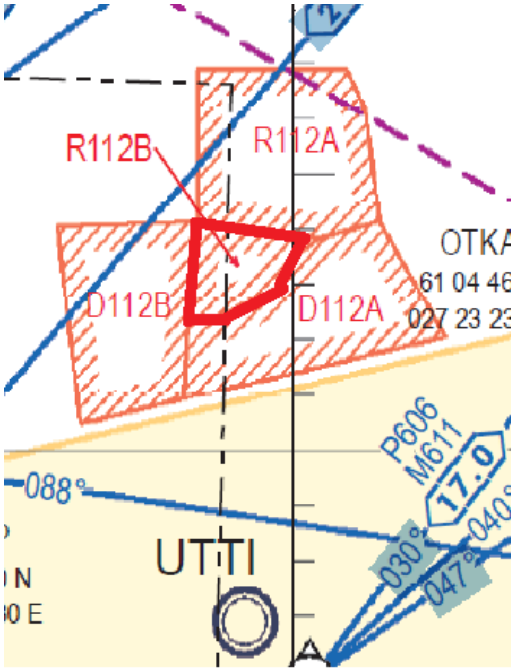

-esim.maaston mukaan

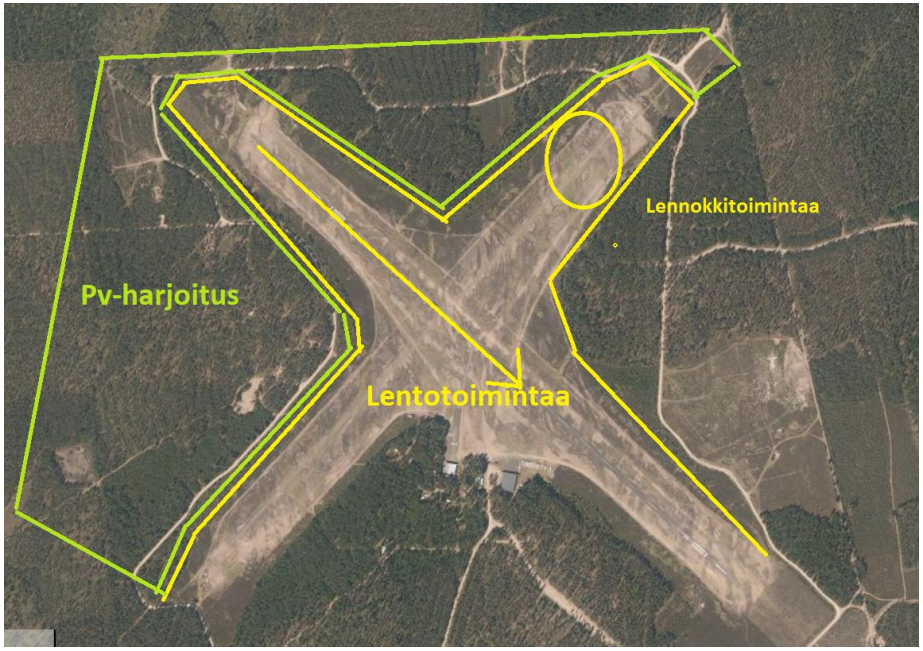

Kohteen määrittely

- Liikkuva kohde
  - Etäisyys
  - Reitti

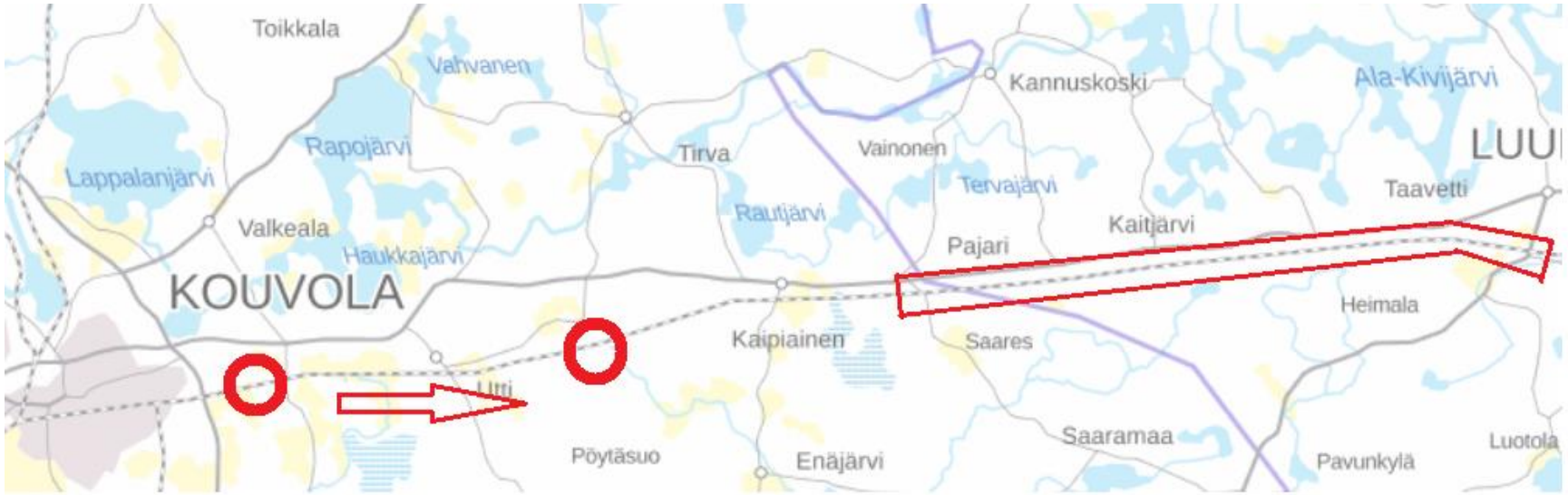

Kohteen määrittely

- Tilapäisen UAV R-alueen määrittely selkein luonnollisin rajoin



Miten kohdetta ei tule määritellä

- Ilmatilavaraus toimintaan nähden liian suuri
- Toimintaa vain pienessä sektorissa kerrallaan

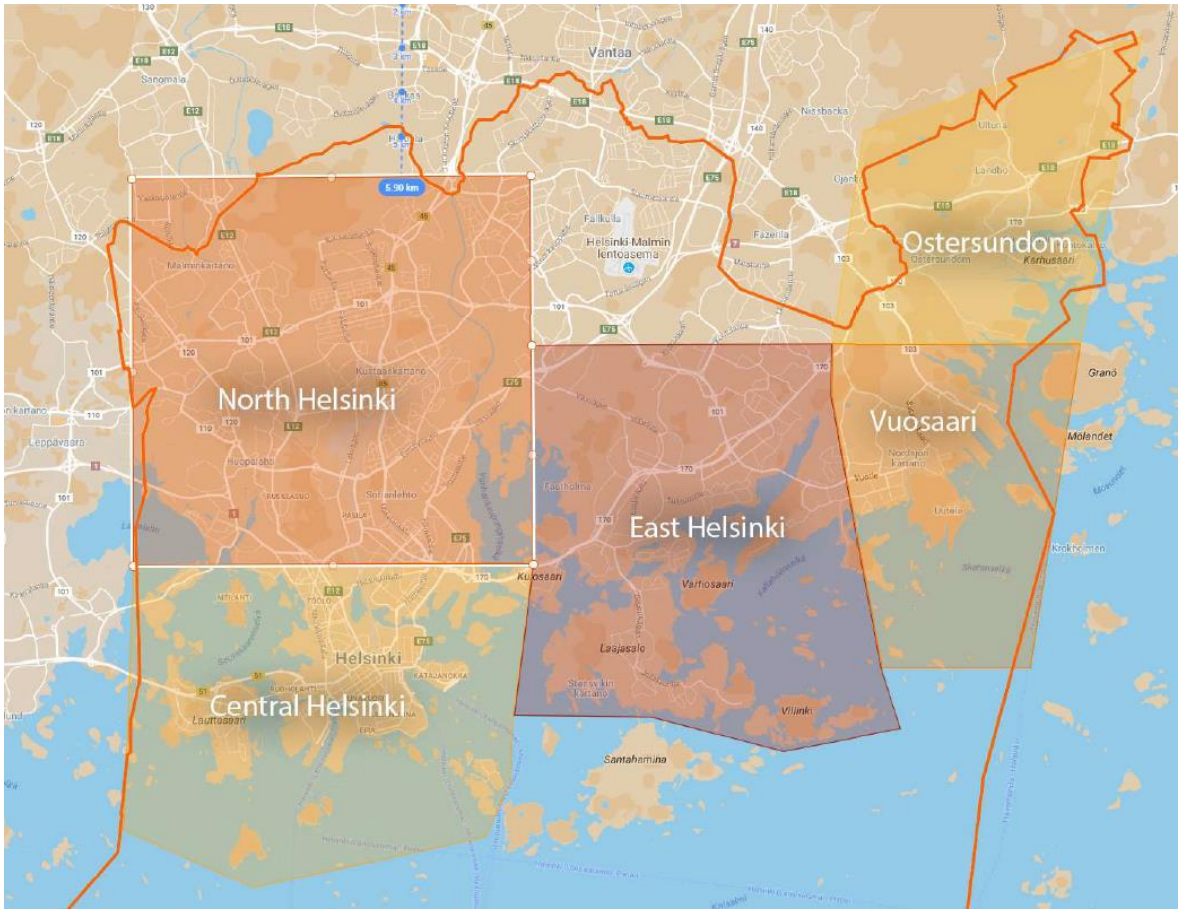

Kiitos!

Suomen Ilmailuliitto ry
Helsinki-Malmin lentoasema
00700 Helsinki

www.ilmailuliitto.fi

@suomenilmailuliittory @ilmailuliitto @ilmailuliitto

