finnfund

Kestävää kehitysyhteistyötä ja yksityisen rahoituksen mobilisointia

Valtiovarainvaliokunta/Hallinto- ja turvallisuusjaosto
Jaakko Kangasniemi 26.9.2018



Finnfund rakentaa kestävämpää maailmaa sijoittamalla vastuullisiin ja kannattaviin yrityksiin kehitysmaissa.

finnfund

Miten Finnfund edistää kestävän kehityksen tavoitteita?



Raha ei kulu vaan kiertää uusiin investointeihin

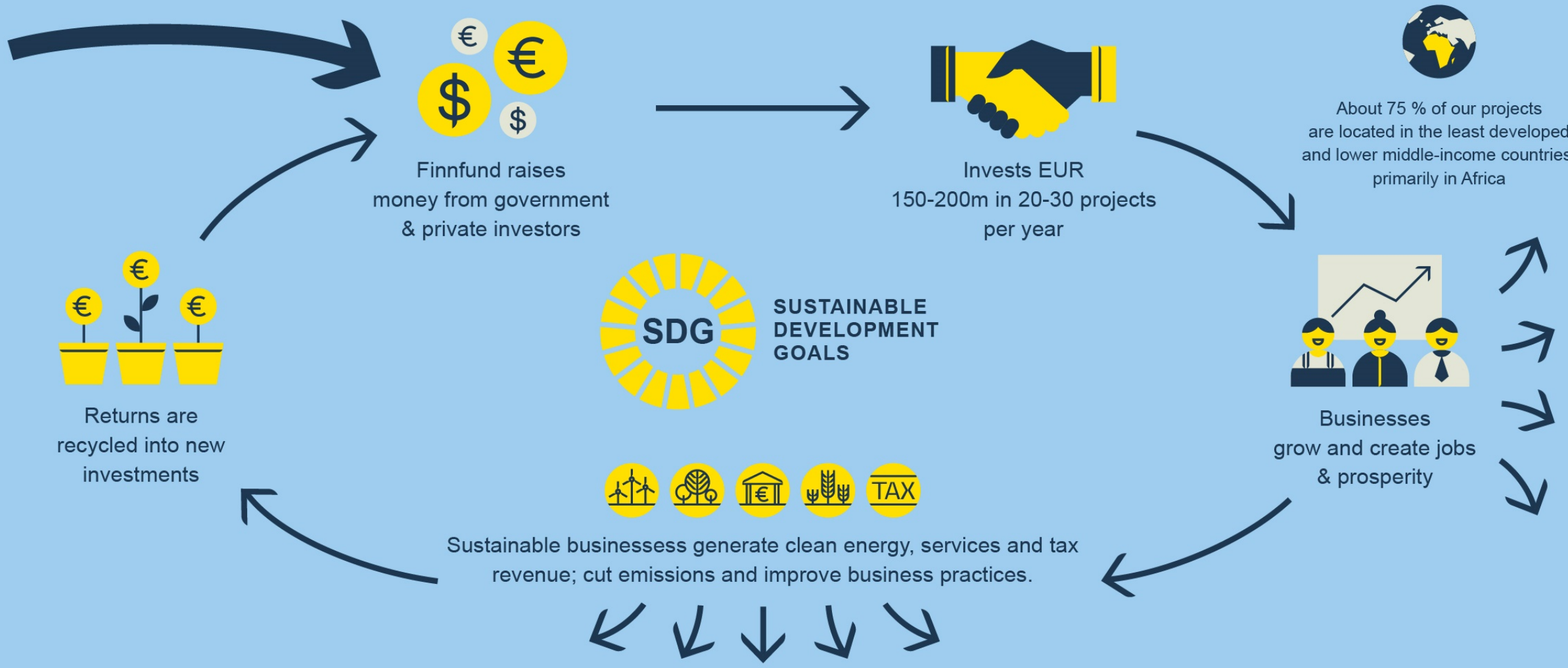

171 investointia 39 maassa

€ 500 million
of total assets

€ 150–200 million
of new investments per year

87%
of new investments in 3 poorest OECD DAC country categories

In 2016
29,952
directly employed people – 9,499 of them are women

35 years
of experience in impact investing

80 employees
in Helsinki

Funding

30 June 2018

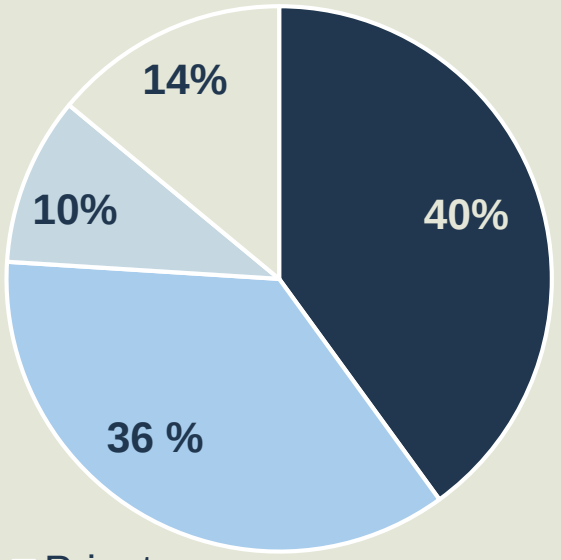

finnfund

Vaikuttavuus käytännössä

Mitä yhtiö tekee – ja *miten* se toimii…

- Taloudellinen vastuullisuus – kannattavuus, verovastuullisuus
- Vastuu ympäristöstä ja ihmisistä – vastuulliset toimintatavat ja riskienhallinta
- Hyvä hallintatapa – miten yhtiötä johdetaan
- Know-your-customer – haluamme tietää kenen kanssa toimimme

…tuottaa myönteisiä kehitysvaikutuksia

- Suoria vaikutuksia – hyviä työpaikkoja, verotuloja, koulutusta & tiedonsiirtoa, parempaa infrastruktuuria, lainoja mikro- ja pk-yrityksille, puhdasta energiaa
- Epäsuoria vaikutuksia – paikallisia hankintoja, välillisiä työpaikkoja
- Myönteisiä vaikutuksia laajemmin yhteiskuntaan – puhdasta energiaa, ilmastonmuutoksen hillintää ja siihen sopeutumista, vaihtotaseen vahvistumista

Miten Finnfund eroaa muista kehitysrahoittajista?

Kansainvälisesti verrattuna pieni ja ketterä toimija

- Finnfund voi kokonsa vuoksi reagoida nopeasti, mutta samalla se noudattaa ja on aktiivisesti kehittämässä kansainvälisiä standardeja

Jatkuva keskusteluyhteys omistajaan

- Takaa sen, että toiminta pysyy aina linjassa Suomen kehityspolitiikan kanssa

Laaja verkosto ja aktiivinen yhteys suomalaisiin toimijoihin

- Osataan tarjota suomalaista osaamista siellä, missä sille on kysyntää

Vahvaa sektoriosaamista

- Kanssasijoittajat ja kohdeyritykset arvostavat Finnfundin pitkää kokemusta esimerkiksi kestävässä metsätaloudessa

ESIMERKKEJÄ INVESTOINNEISTA

finnfund



Hanke:

Miro Forestry, Länsi-Afrikka

- Kasvava puun kysyntä Afrikassa johtaa laittomiin metsähakkuisiin ja kiihdyttää ilmastonmuutosta
- Miro Forestry auttaa suojelemaan luonnonmetsiä Sierra Leonessa ja Ghanassa istuttamalla uusia FSC-sertifioituja metsiä, jolla voidaan kestävästi vastata puun kysyntään
- Finnfundin sijoitus 15 milj. dollaria (2014)
- 9 200 hehtaaria metsää istutettu, laajentumista 3 000 hehtaaria vuodessa. FSC:n mukaisesti vähintään 10 % maa-alasta suojelukäyttöön.

finnfund

Hanke:

Zain, Iraq

- Zain on maailman hauraimpiin valtioihin kuuluvassa Irakissa toimiva mobiilioperaattori
- Investointi kohdistuu erityisesti Pohjois-Irakin ISISin tuhoamien alueiden 2G ja 3G -verkkojen uudelleen rakentamiseen
- Finnfundin hauraiden valtioiden strategia tukee Suomen valtion sitoutumista Irakin vakauttamiseen ja jälleenrakennukseen.
- Finnfund mukana (2018) 19 milj. euron lainalla
- Nokia mukana teknologiatoimittajina

finnfund





Hanke:

Africado, Tansania

- Africado on Pohjois-Tansanian ensimmäinen avokadontuottaja, joka tuottaa avokadoja paikallisille markkinoille ja vientiin.
- Luonut omalla plantaasilla 150 vakituista ja 200 kausityöpaikkaa, joista puolet ovat naisia.
- Noin Lahden kokoisen Sihan kunnan suurin veronmaksaja ja merkittävin työllistäjä.
- Finnfundin sijoitus (2017) 2,5 milj. dollarin laina

finnfund

Hanke:

Valle Solar, Honduras

- Hondurasin maaseudun kehitystä rajoittaa huono sähkönsaatavuus
- Valle Solar tuottaa arviolta 120 GWh aurinkovoimaa vuodessa
- Finnfund mahdollistamassa hanketta sijoittamalla (2015) 14 milj. dollaria välirahoitus- ja lainarahaa
- Tuottaa puhdasta sähköä ½ miljoonalle perheelle, vähentää 78,000 tonnia hiilidioksidipäästöjä vuodessa ja tarjoaa työpaikkoja syrjäseudulle
- Suomalainen Ensto ja ABB mukana teknologiatoimittajina

finnfund



Hankkeita valmistelussa

Finnfundilla on aktiivinen ja kasvava pipeline – valmistelussa parhaillaan mm:

- Aurinko-, tuuli-, ja geotermista energiaa useissa maissa
- Yritysten dieselgeneraattoreiden korvaamista aurinkovoimalla Nigeriassa
- Pohjoismaista pk-rahoitusta Somaliassa
- Koulutusta Itä- ja Länsi-Afrikassa
- Kestävää metsätalotta Saharan eteläpuolisessa Afrikassa ja Latinalaisessa Amerikassa
- Terveydenhuoltoklinikoita Itä-Afrikkaan
- Muovijätteen ja ruokahävikin vähentämistä Senegalissa

KOLMINKERTAISTAMME VAIKUTUKSEMME 2018-2025

finnfund

Kehitysvaikutuksia viime vuodelta

Suoria kehitysvaikutuksia seurataan ja raportoidaan vuosittain

Uusiutuva energia

2017

6 600 GWh

Uusiutuvaa sähköä tuotettu

120 000

Kotitalouksille myytyä aurinkovoimajärjestelmää

Rahoitussektori

2017

5 930 000

Mikro- ja PK-luottoa

33%

naisia

Kestävä metsätalous

2017

300 000 ha

Metsää istutettu

8 900

Työpaikkaa (1 600 naisia)

Maatalous

2017

2 miljoonaa

Maanviljelijää tavoitettu

79%

naisia

Finnfundin epäsuorat- ja laaja-alaiset vaikutukset on arvioinut riippumattomat asiantuntijat. Esimerkkejä uusiutuvan energian hankkeista Hondurasissa ja Kap Verdellä:

Vaikutus	Honduras	Kap Verde
Tuotantokapasiteetin lisäys	104 MW / 4%	25,5 MW / 14%
Tuotantokustannusten vähennys (USc / kWh)	0,8 = 5%	5 = 8%
Tuontidieseliä korvattu (litraa per vuosi)	47 miljoonaa	17 miljoonaa

Finnfund toimii eduskunnan päätösten varassa

- Eduskunnan 2015 ja 2016 hyväksymä 130 milj. euron pitkäaikainen laina kokonaisuudessaan nostettu – osaltaan mahdollisti mm. 100 milj. euroa yksityistä lisärahoitusta joukkovelkakirjalainan avulla
- Erityisriskirahoitus uudelleen käyttöön tänä vuonna – 25 milj. euroa uusiin sitoumuksiin mahdollistaa yhä vahvemman toiminnan kaikkein köyhimmissä maissa
- Viime vuonna 200 milj. euron edestä sijoituspäätöksiä, yli puolet ilmastorahoitusta ja lähes 90 % köyhempiin maihin – tänäkin vuonna noin joka toisessa mukana suomalaisyrityksiä
- Finnfundin strategiassa tavoitteena kolminkertaistaa vaikutukset vuosina 2018-2025 – lisärahoituksesta riippuu tehdäänkö enemmän vai vähemmän

PALVELULUPAUS
FINNFUNDIIN SIJOITETUT RAHAT EIVÄT KULU

finnfund

PALVELULUPAUS
JOKAINEN KEHITYSEURO VÄHINTÄÄN NELINKERTAISENA KEHITYSMAIHIN

finnfund