TMAE 2019

Metsähallituksen Luontopalvelujen rahoitus

Timo Tanninen, luontopalvelujohtaja
Metsähallitus

Ympäristövaliokunta 11.10.2018 klo 10.00

Torronsuo /Foto: Elina Nystedt

Hyvin hoidetuista kansallispuistoista ja muista Metsähallituksen käyntikohteista on yhteiskunnallista hyötyä

- Suomi-brändi
- luonnon monimuotoisuus, kulttuuriperintö
- terveys- ja hyvinvointi, luontoliikunta
- luontomatkailu, talous ja työllisyys
- luontokasvatus, opetus ja tutkimus

Metsähallituksen Luontopalvelujen hoitovastuut ovat merkittävästi kasvaneet

- Valtion luonnonsuojelualueet

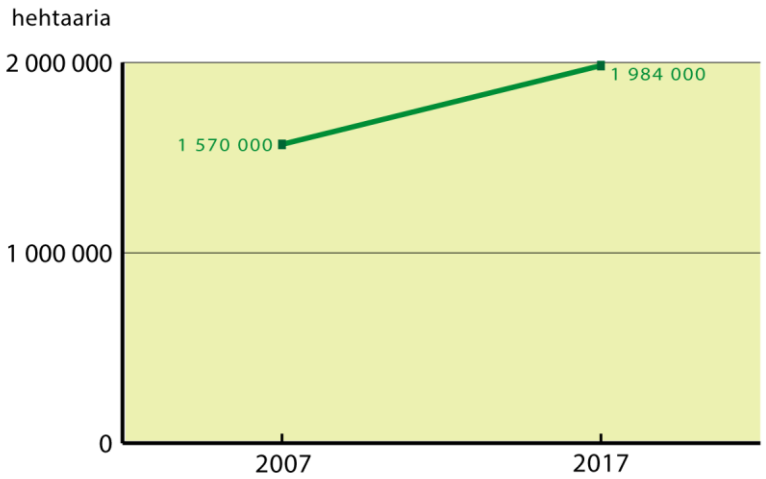

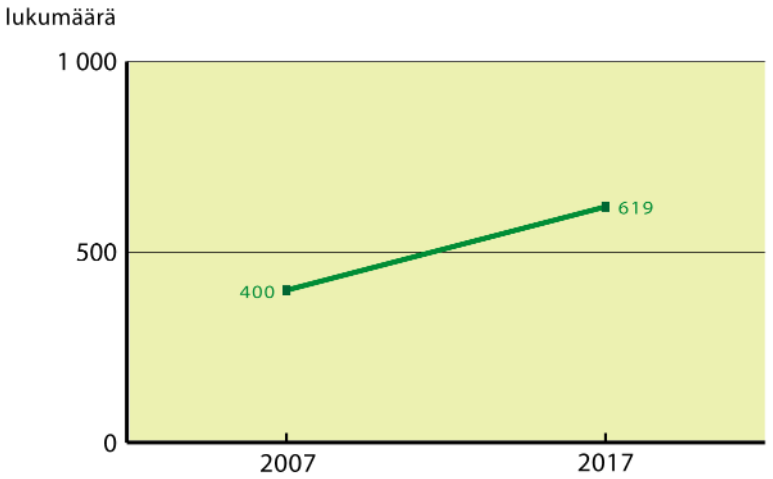

Merkittäviä historiakohteita siirretty Luontopalveluille

- muun muassa Vallisaari, Raaseporin raunio-linna, Kajaanin rauniolinna, Svartholman linnoitus, Langinkosken keisarillinen kalastusmaja, Rapolan linnavuori
- kertaluonteinen rahoitus haltuunottoon
- ei pysyvää lisärahoitusta ylläpitoon



Raaseporin linnanrauniot

Kansallispuistojen käyntimäärien kehitys

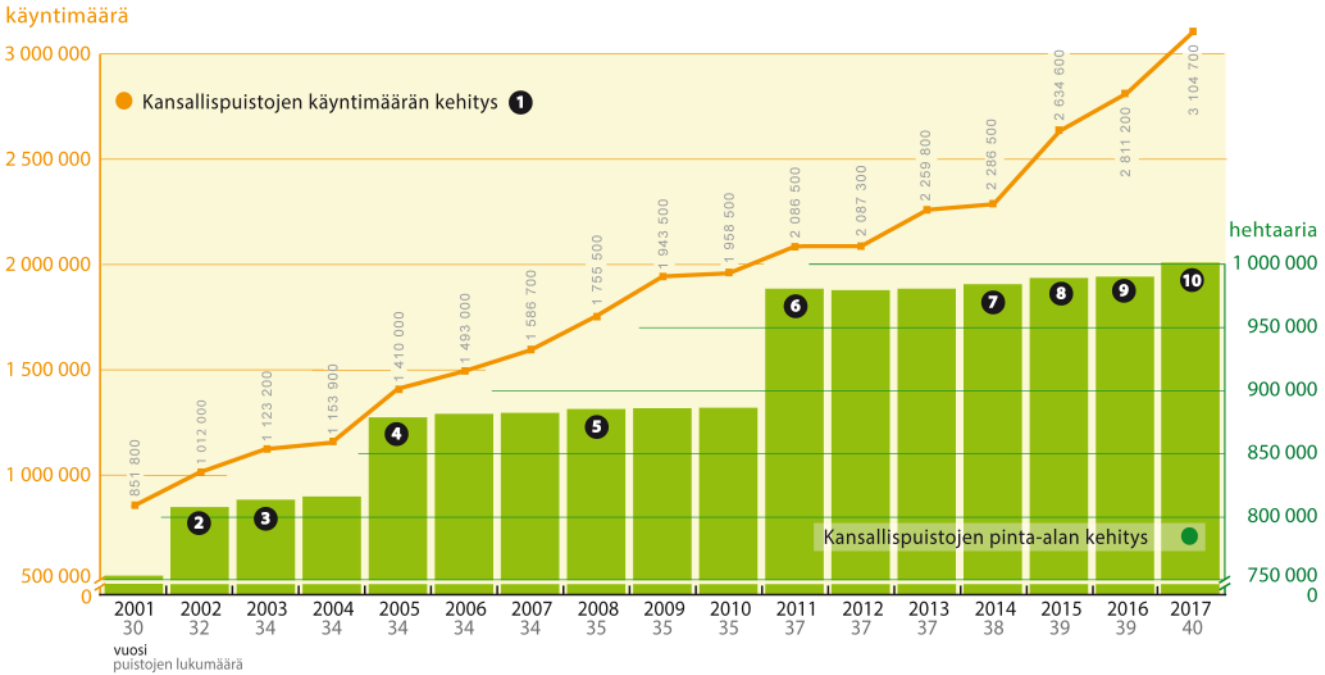

1. Taulukon käyntimäärämuutos (%) on laskennallinen ja lukua ovat kasvattaneet käyntimäärien kasvun lisäksi hallinnolliset päätökset, erityisesti kansallispuistojen laajentaminen tai uusien perustaminen.
2. 2002 silloiset Pallas-Ounastunturin ja Pyhätunturin kansallispuistot siirtyivät Metsähallituksen hallintaan.
3. 2003 perustettiin Leivonmäen ja Repoveden kansallispuistot.
4. 2005 Pallas-Ounastunturin kansallispuisto liitettiin osaksi huomattavasti laajempaa Pallas-Yllästunturin kansallispuistoa ja Pyhätunturin kansallispuisto vastaavasti osaksi laajempaa Pyhä-Luoston kansallispuistoa.
5. 2008 Kolin kansallispuisto siirtyi Metsähallituksen hallintaan.
6. 2011 perustettiin Selkämeren ja Sipoonkorven kansallispuistot.
7. 2014 perustettiin Etelä-Konneveden kansallispuisto.
8. 2015 perustettiin Teijon kansallispuisto ja Örö liitettiin osaksi Saaristomeren kansallispuistoa.
9. 2016 Rauman kaupungin alueet liitettiin osaksi Selkämeren kansallispuistoa.
10. 2017 perustettiin Hossan kansallispuisto.

Retkeily- ja opastusrakenteiden korjausvelka on suuri haaste





Korjausvelkaa on kurottu kiinni erillisrahoituksella

- PM Sipilän hallituksen kärkihanke Matkailu 4.0
- Eduskunnnan ns. joululahjaraha

➢ Näillä on saatu paljon aikaan, kiitos!



Sipoonkorven kansallispuisto

Uusia kestävämpiä reittejä ja rakenteita





Kolin kansallispuisto

Tulipaikan uusiminen





Kolin kansallispuisto

Maalämmön hyödyntäminen







Raaseporin linnanrauniot

Kulkuväylien uusiminen kestävimmiksi

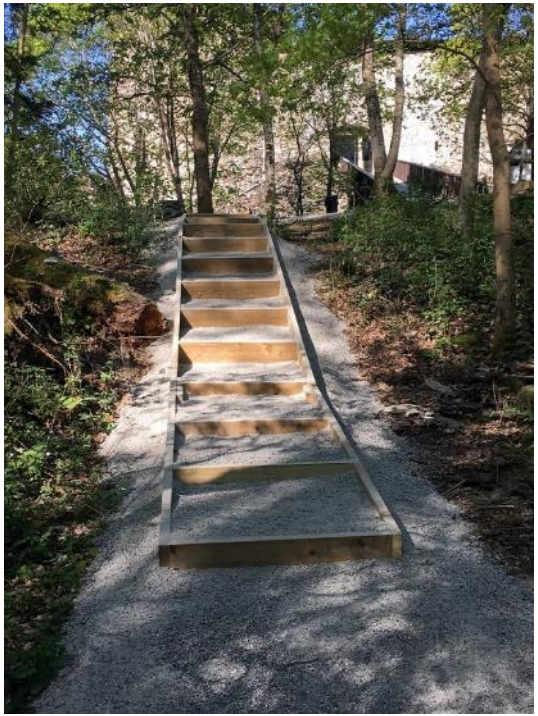

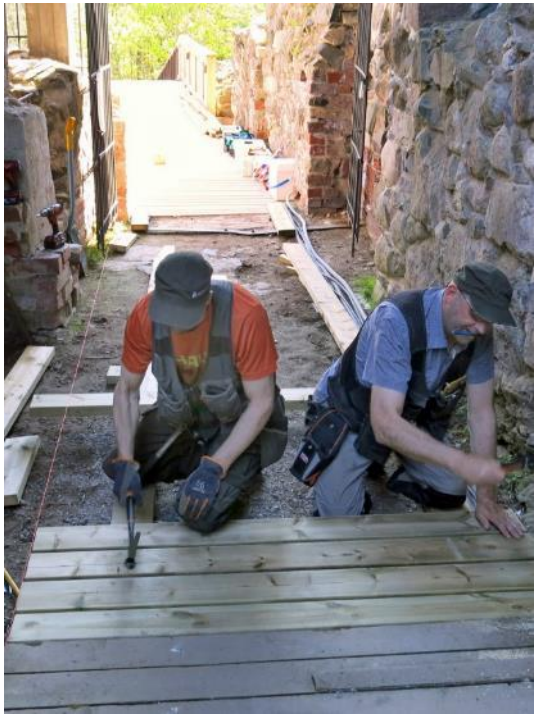



Urho Kekkosen kansallispuisto

Kiilopään portaiden uusiminen





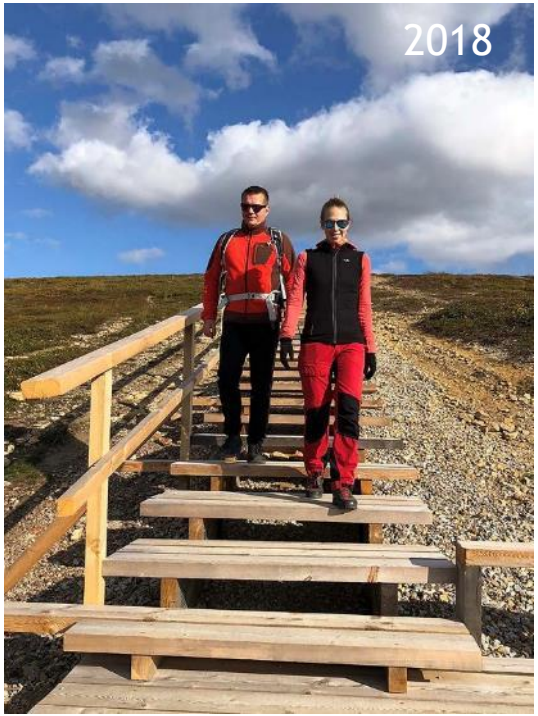

Pallas-Yllästunturin kansallispuisto

Reittimerkkien uusiminen







Urho Kekkosen kansallispuisto

Vanhan latusillan uusiminen





Pallas-Yllästunturin kansallispuisto

Pyhäkeron autiotuvan remontti





Pyhä-Luoston kansallispuisto

Karhunjuomalammen päivätuvan remontti





Napapiirin retkeilyalue

Könkäänsaaren esteetön reitti





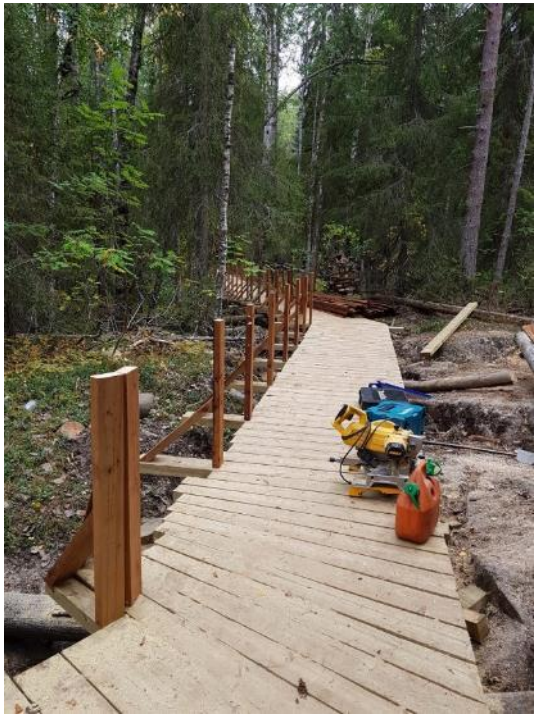

Erillisrahoitukset tarpeen myös vuonna 2019

- TMA-esityksessä YM 1,5 milj. euroa
- TMA-esityksessä MMM 0,4 milj. euroa
- Eduskunta?



Korjausvelan kestävä ratkaisu

- Kansallispuistojen, muiden suojelualueiden sekä valtion retkeilyalueiden korjausvelan kestävä ratkaisu edellyttäisi tasokorotusta niin

  MMM:n (mom. 30.64.50) kuin

  YM:n (mom. 35.10.52)

  budjettimäärärahoihin.

Kansallispuistojen ja muiden suojelukohteiden hoidon budjettimäärärahojen kehitys, mom. 35.10.52

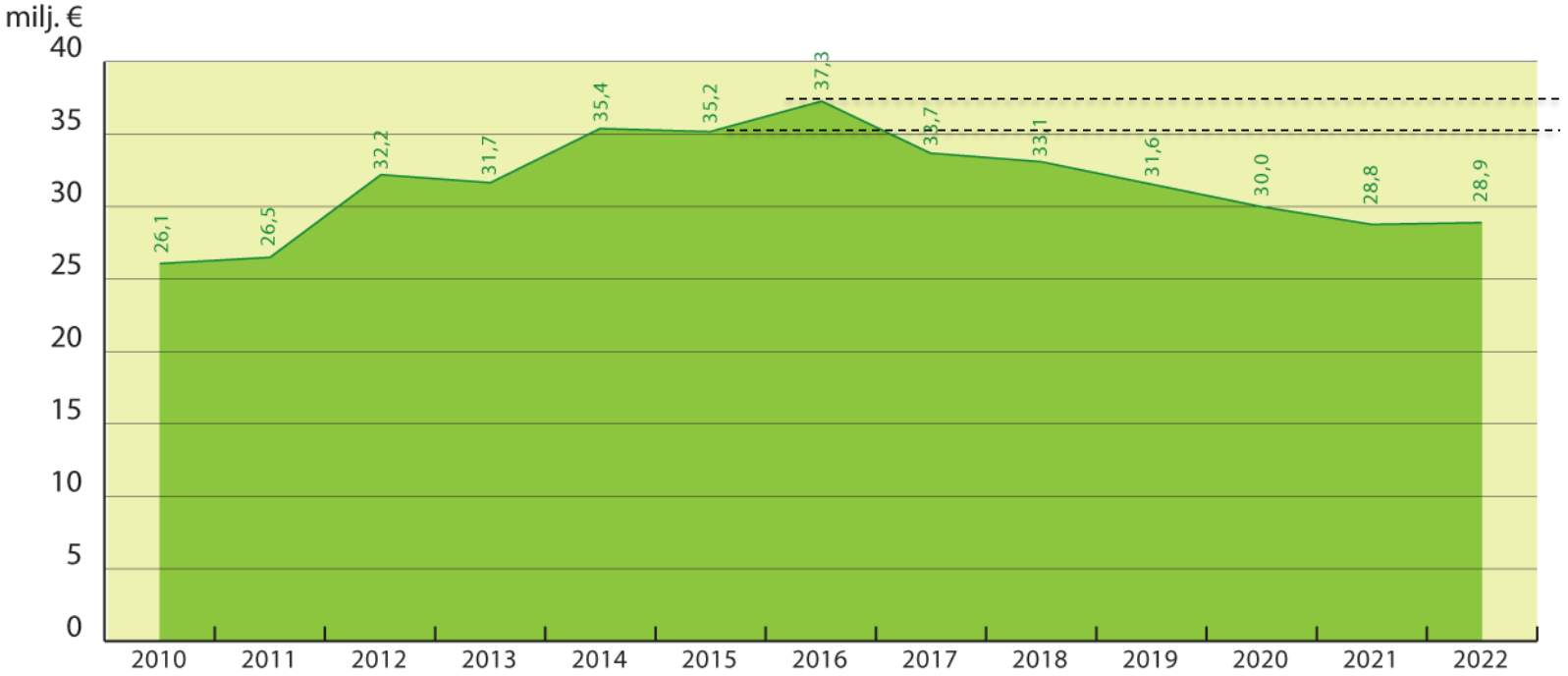


Kiitos!