unite for children

unicef

Suomen UNICEF ry | Finlands UNICEF rf | Finnish Committee for UNICEF
Lautatarhankatu 6, 00580 Helsinki, Finland

Brädgårdsgatan 6, 00580 Helsingfors, Finland

Phone: +358 9 584 50 290
Fax: +358 9 584 50 270

Asia:

Asia: HE 123/2018 vp Hallituksen esitys eduskunnalle valtion talousarvioksi vuodelle 2019
Ulkoasiainministeriön hallinnonalan pääluokka 24; Kehitysyhteistyö

Valtiovarainvaliokunnan hallinto- ja turvallisuusjaostolle

Suomi tekee kehitysyhteistyötoimijana pesäeroa muihin Pohjoismaihin

Maailmanlaajuiset kestävän kehityksen tavoitteet, Agenda 2030, ovat Suomen kehityspolitiikan ytimessä. Niiden toteuttamisessa YK-järjestöillä on keskeinen rooli. Suomen tuen osuus YK:n toimintaan on kuitenkin ollut koko tämän hallituskauden ajan laskussa (kts. alla UM:n graafi). Suomen valitsema linja poikkeaakin merkittävästi muista Pohjoismaista, jotka ovat viimeisten vuosien aikana nostaneet selvästi YK-rahoitustaan.

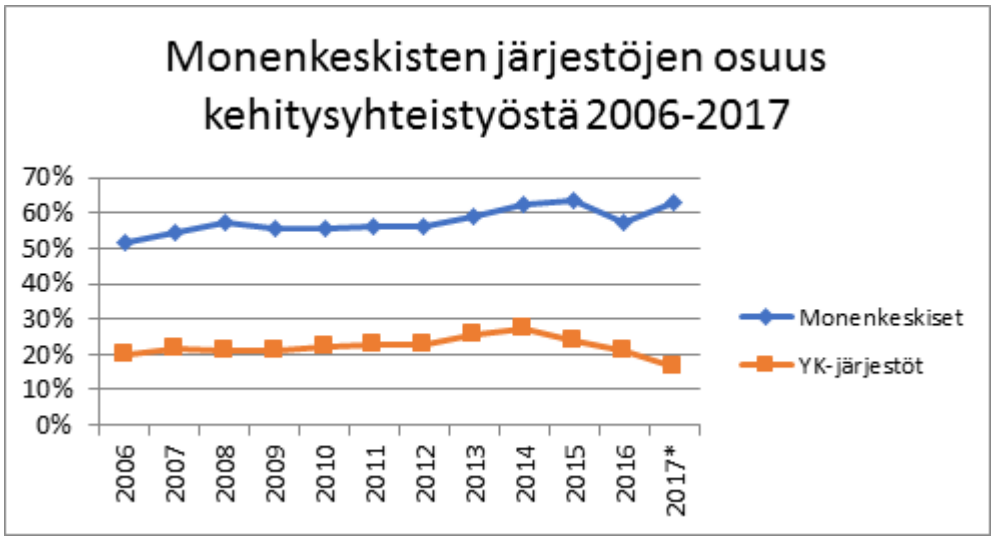

Kehitysyhteistyön tuloksellisuus päätöksenteon kriteeriksi

Tässäkin valtion talousarviossa luvataan ”vahvistaa *kehitysyhteistyön tuloksellisuutta ja vaikuttavuutta*, *tietoon pohjautuvaa päätöksentekoa* sekä riskien hallintaa, tulosten ja vaikutusten mittaamista”. Suomi ei kuitenkaan pohjaa päätöksentekoaan tietoon ja selvityksiin, eikä anna painoarvoa työn vaikuttavuudelle.

Tietoon pohjautuvaa päätöksentekoa hankaloittaa myös se, että monenkeskisen kehitysyhteistyön osuutta ei ole edelleenkään jaettu talousarviossa eri toimijoille, joka kuitenkin oli tapana avata aina vuoteen 2015 asti.

VTV:n selvityksessä[1] tutkittiin Suomen monenkeskisen kehitysyhteistyön rahoitusta, työn tuloksellisuutta ja vaikuttavuutta. Selvityksessä todettiin, että oli erikoista, että UNICEFin ollessa tehokkain YK-järjestöistä, siltä leikattiin eniten tuen jäädessä 2016 35%:iin siitä, mitä se oli edellisenä vuonna. Rahoitusta ei ole tuosta nostettu. Myös ulkoministeriön selvityksessä 2018 koskien Suomen globaalia roolia koulutuksen edistäjänä kehitysyhteistyössä[2] esitetään, että Suomen tulisi palauttaa rahoituksensa ennalleen Unicefille ja matkata näin koulutuksen vahvaksi edistäjäksi maailmalla.

Monenkeskiseen avun kokonaismäärään on luvattu talousarviossa pientä kasvua. Ottaen huomioon Suomen tavoitteen kehitysavun vaikuttavuudesta ja tietoon pohjautuvasta päätöksenteosta, on viisasta kohdentaa kasvu UNICEFille perustuen Suomen tahtoon tehdä vaikuttavaa kehitysyhteistyötä.

Helsingissä 11.10.2018

Suomen UNICEF ry

Marja-Riitta Ketola
Pääsihteeri

Inka Hetemäki
Ohjelmajohtaja

[1] https://www.vtv.fi/ajankohtaista/tiedotteet/2017/suomen_monenkeskinen_kehitysyhteistyo_on_tavoitteellista_mutta_koordinaatiota_tulisi_parantaa.6664.news

[2] https://um.fi/ajankohtaista/-/asset_publisher/gc654PySnjTX/content/suomelle-vahvempi-rooli-kehitysmaiden-koulutuskriisin-ratkaisussa