VALTIOVARAINMINISTERIÖ

II LTAE 2018

Työ- ja elinkeinojaosto 26.10.2018



Budjettitalouden tulot 54,9 mrd. euroa
(+483 milj. euroa)

Budjettitalouden menot 56,2 mrd. euroa
(-2 milj. euroa)

Budjettitalouden tasapaino -1,3 mrd. euroa
(+485 milj. euroa)

Budjettitalouden tulot, menot ja tasapaino

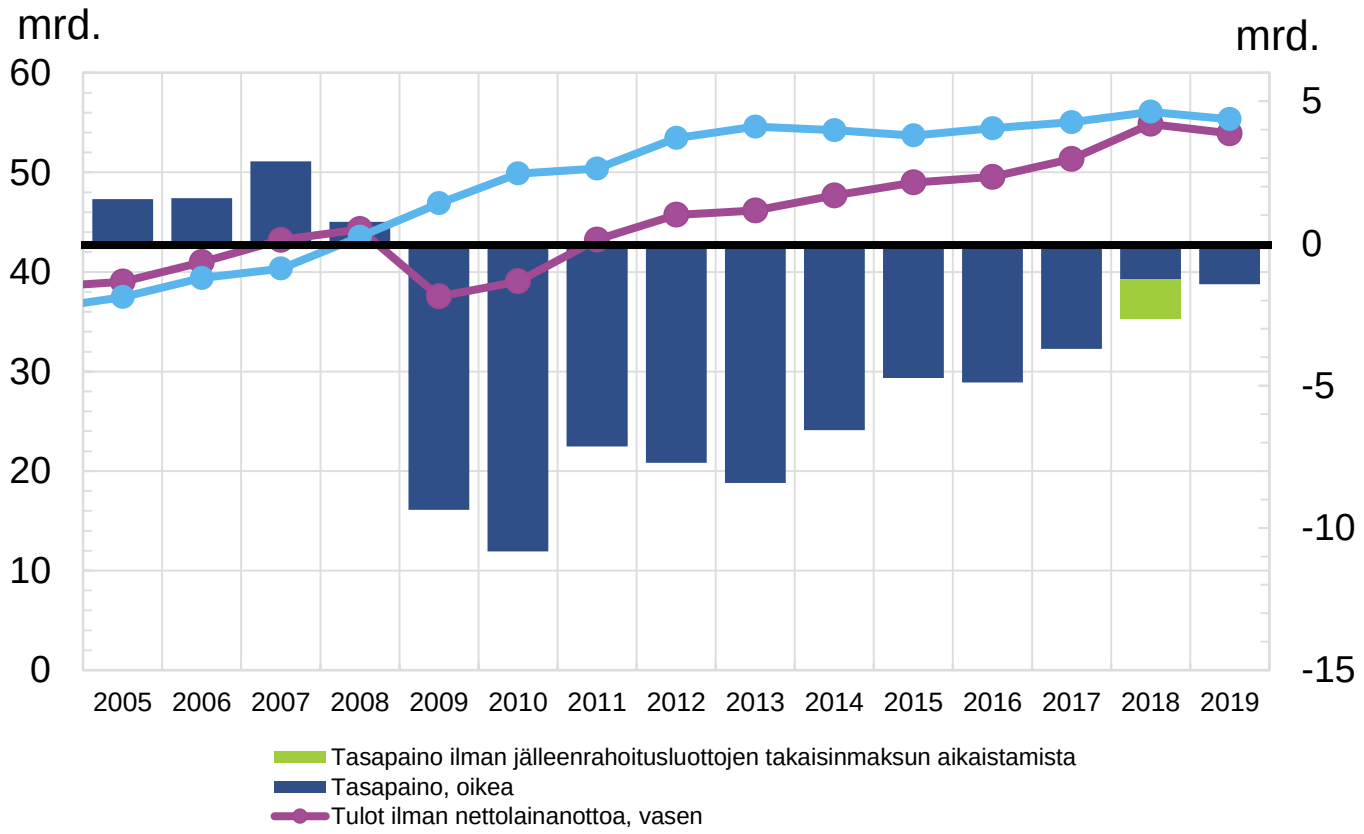

Valtionvelka

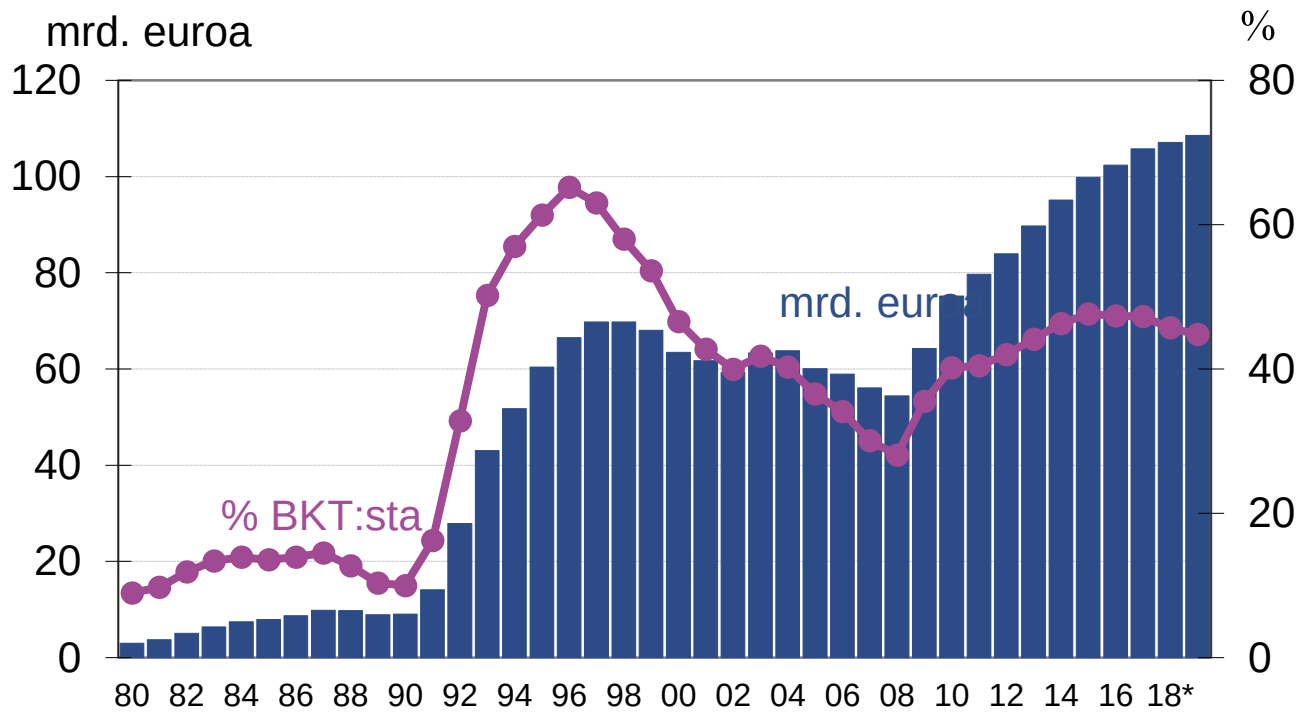

Nostoja TEM:n pääluokasta

- Talent Boost — Kasvua kansainvälisistä osaajista -toimenpideohjelmaan yhteensä 5 milj. euroa
  - 2,5 milj. euroa Business Finlandin toimintamenoihin ja
  - 2,5 milj. euroa alueellisten innovaatioiden ja kokeilujen käynnistämiseen
- Julkiset työvoima- ja yrityspalvelut -35 milj. euroa
  - 5 milj. euroa Talent Boost
  - 10 milj. euroa ammatillisen osaamisen pilottien suuntaamiseen etenkin työttömien työllistymisen edistämistoimiin (OKM)
  - 10 milj. euroa yliopisto- ja ammattikorkeakoulukoulutuksen laajentamiseen osaajapula-aloilla, kuten rakennus- sekä sosiaali- ja terveysalalla (OKM)
  - 3 milj. euroa ohjataan opiskelijoita koulutukseen ja työelämään maahanmuuton vastuukorkeakouluissa ja toteutetaan lyhytkestoisia koulutuksia korkeakouluissa (OKM)
  - 2 milj. euroa työelämän ulkopuolella olevien kieli-, luku- ja kirjoitustaidon koulutuksiin (OKM)
  - 2,5 milj. euroa (TEM) ja 2,5 milj. euroa (OKM) maahanmuuttajien osaamiskeskustoiminnan kehittämiseen maahanmuuttajien osaamisen ja työllistymisedellytysten vahvistamiseksi

- Vuonna 2016 aloitetun Suomen pk-yritysaloiteohjelman volyymin kasvattamiseen ehdotetaan 35 milj. euron lisäystä.
  - Ohjelman laajennus mahdollistaa 350 miljoonan euron lainojen myöntämisen kasvaville yrityksille, joilla ei ole tarjota riittäviä vakuuksia pankeille.
- Laivanrakennuksen innovaatiotukeen 10 milj. euroa
  - Merenkurkun liikenteen hankkeessa kaasu-sähkö-hybridilaiva-projektiin

- Vientiluoton jälleenrahoituslainojen ennenaikaiseen takaisinmaksuun valuuttakurssimuutoksista johtuen +85 milj. euroa
  - Vastaava tulolisäys momentilla 15.01.04
- Uusiutuvan energian tuotantotuki -52 milj. euroa
  - Sähkön markkinahinnan ja päästöoikeuden hinnan muutokset sekä tuotantoarvioiden täsmentyminen
- Päästöoikeuksien huutokaupasta saatavat tulot +72 milj. euroa
  - Päästöoikeuden hinnan nousu

VALTIOVARAINMINISTERIÖ

www.tutkibudjettia.fi

www.budjetti.vm.fi

