Tilastokeskus

YK:n kestävän kehityksen Agenda 2030
Raportointia ja kehittämistyötä

Tulevaisuusvaliokunta 7.11.2018

Heli Mikkelä

YK:n kestävän kehityksen Agenda 2030 tavoitteet





- Uudet kestävän kehityksen tavoitteet jatkumo YK:n vuosituhattavoitteille
- Hyväksyttiin YK:n yleiskokouksessa syyskuussa 2015
- Kehitysohjelma Agenda 2030 voimassa vuoteen 2030
- Päätavoitteita (goals) 17 ja niillä alatavoitteita 169
- Indikaattoreita runsas 240
- Tavoitteet universaaleja

YK:n SDG tavoitteiden ulottuvuudet



- Sosiaalisia
- Taloudellisia
- Ekologisia
- Kulttuurisia
- Ihmisoikeuksia koskevia
- Sisältävät myös yhteistyön ja kumppanuudet

SDG raportointi – Bertelsmann Stiftung/SDS Network (http://www.sdgindex.org)

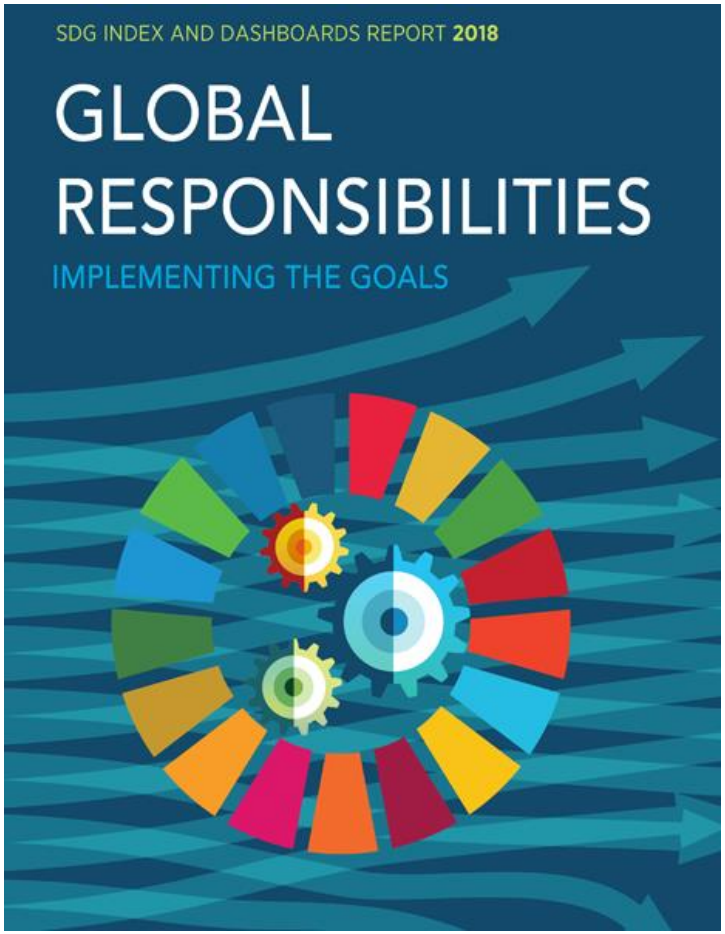

SDG Index (156 maata)

- TOP 3: Ruotsi, Tanska, Suomi

Erityistä kehitystä vaativat tavoitteet

- Ilmaston muutos (SDG13)
- Vedenalainen elämä (SDG14)
- Elämä maalla (SDG15)

Muita huomioita

- Kehitys kohti kestäviä kulutus- ja tuotantomalleja liian hidasta
- Konfliktit johtavat taantuvaan SDG kehitykseen

Pohjoismaista SDG raportointia - Tanska ja Ruotsi

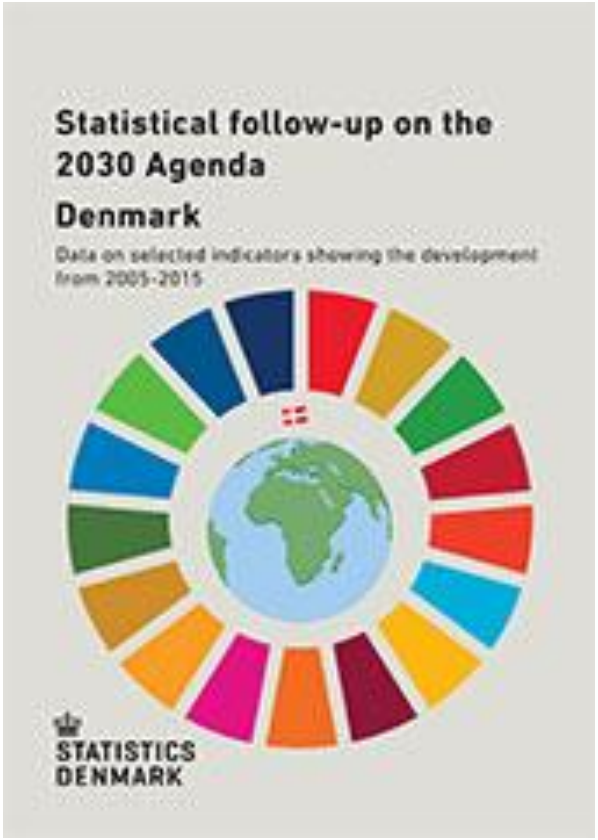



Euroopan Unionin SDG raportointi



- EU:n oma SDG tavoitteiden seurantasysteemi
- 17 tavoitetta, 100 indikaattoria
- 60 % päällekkäin YK:n kanssa
- Raportoidaan vuosittain
- Toteuttajana Eurostat
- https://ec.europa.eu/eurostat/en/web/products-statistical-books/-/KS-01-18-656



- High-Level Political Forum on Sustainable Development
- YK:n tärkein foorumi Agenda 2030:n ja kestävän kehityksen tavoitteiden toteutumisen seuraamiseksi
- Suomi raportoi ensimmäisen kerran vuonna 2016
- Suomen toinen raportointi vuonna 2019
- Vuoden 2019 teema ”Empovering people and ensuring inclusivenes and equality”

nta - Kestävä kehity ×

Turvallinen | https://kestavakehitys.fi/seuranta?p_p_id=56_INSTANCE_QUNgkIUVIxCV&p_p_lifecycle=0&p_p_state=normal&p_p_mode=view&p_p_col_id=colum...

- Luonnon ja ympäristön tila
- Asuminen ja yhdyskunnat
- Yhteiskunnallinen eriarvoisuus
- Resurssiviisas talous ja hiilineutraali yhteiskunta
- Julkiset hankinnat ja kuluttaminen
- Syrjäytyminen ja yhteiskunnallinen osallisuus
- Työelämä, laatu ja muutos
- Koulutus ja osaamisen kehittäminen
- Terveyden edellytykset
- Globaali vastuu ja johdonmukaisuus
- Tietoa seurannasta



Päättäjät haluavat tehdä kestävää kehitystä tukevia päätöksiä. Valtioneuvoston kanslia on koonnut päätöksenteon tueksi analyysejä kestävän kehityksen eri näkökulmista. **Tutustu seurantakoreihin, kommentoi ja esitä oma tulkintasi!** Voit myös esitellä muita indikaattoreita tai tuoreita tutkimuksia, jotka täydentävät tai haastavat tilannekuvaa.

Valtioneuvoston kanslia poimii täällä käydystä keskustelusta teemoja ja näkökulmia, jotka esitellään hallitukselle ja pääministerin johtamalle kestävän kehityksen toimikunnalle. Pääviestit kootaan yhteen toukokuussa järjestettävässä Kestävän kehityksen tila ja tulevaisuus -tapahtumassa. Vuoden 2018 tapahtuma on myös eduskunnan tulevaisuusvaliokunnan kuulemistilaisuus.

SDG indikaattoreiden kansallinen saatavuus

	ON SAATAVILLA	EI SAATAVILLA	EI TIETOA
TIER I	56	18	2
TIER II	35	19	10
TIER III	27	32	26
YHTEENSÄ	118	69	38
%	50	28	16

Data availability for UN global indicators spring 2018 - Finland

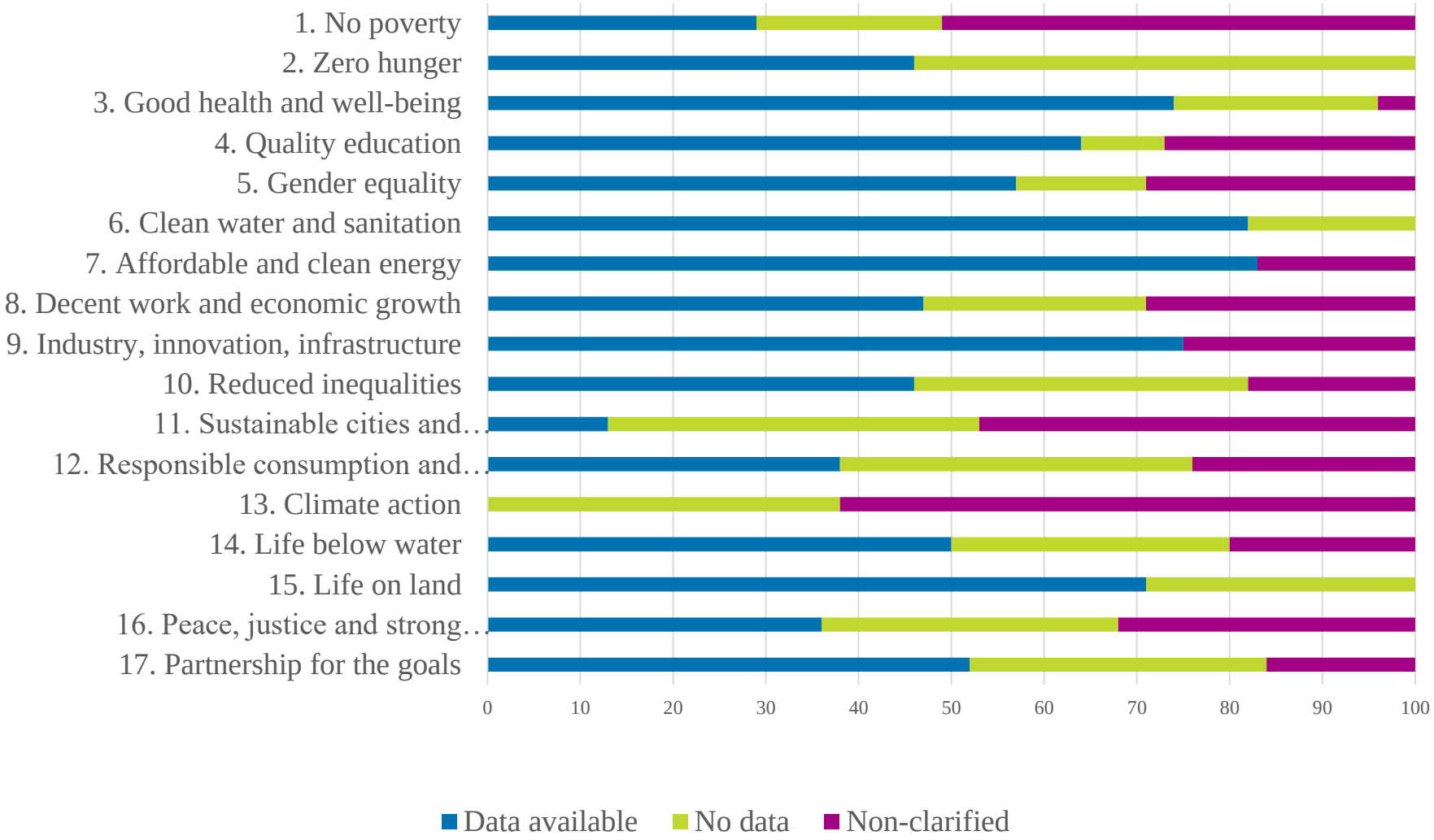

Tilastokeskus

According to Special Eurobarometer Finnish citizens seem to know SDGs pretty well

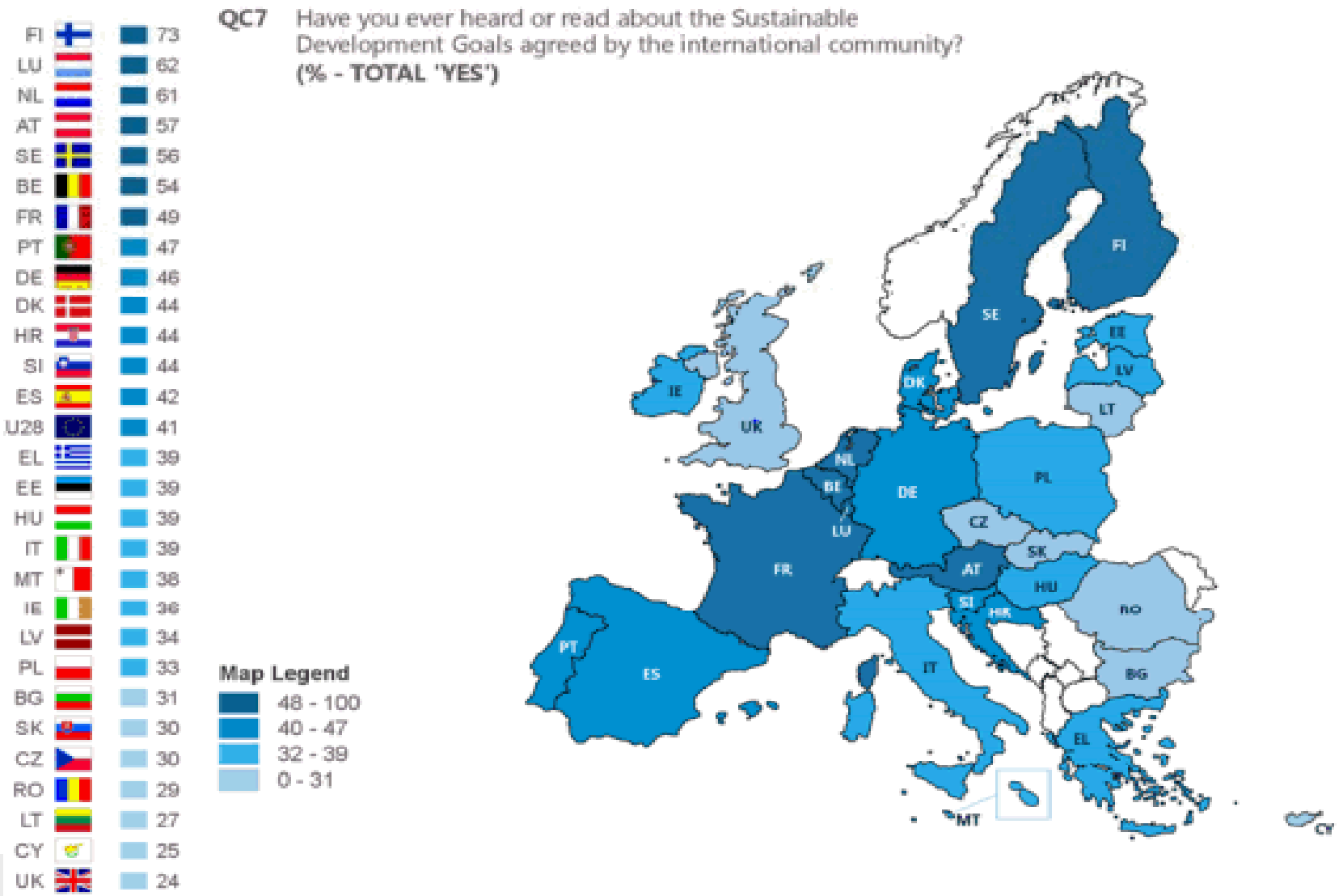



Tilastokeskus

Kiitos

Lisätietoja:
Kehittämispäällikkö Ari Tyrkkö, Tilastokeskus
ari.tyrkko@stat.fi