Hallituksen esitys laiksi pilaantuneiden alueiden puhdistamisen tukemisesta HE 247/2018 vp

Johtava asiantuntija Outi Pyy
Suomen ympäristökeskus

SYKE

Valtion jätehuoltotyöjärjestelmä – osa pilaantuneiden alueiden kunnostustoimintaa

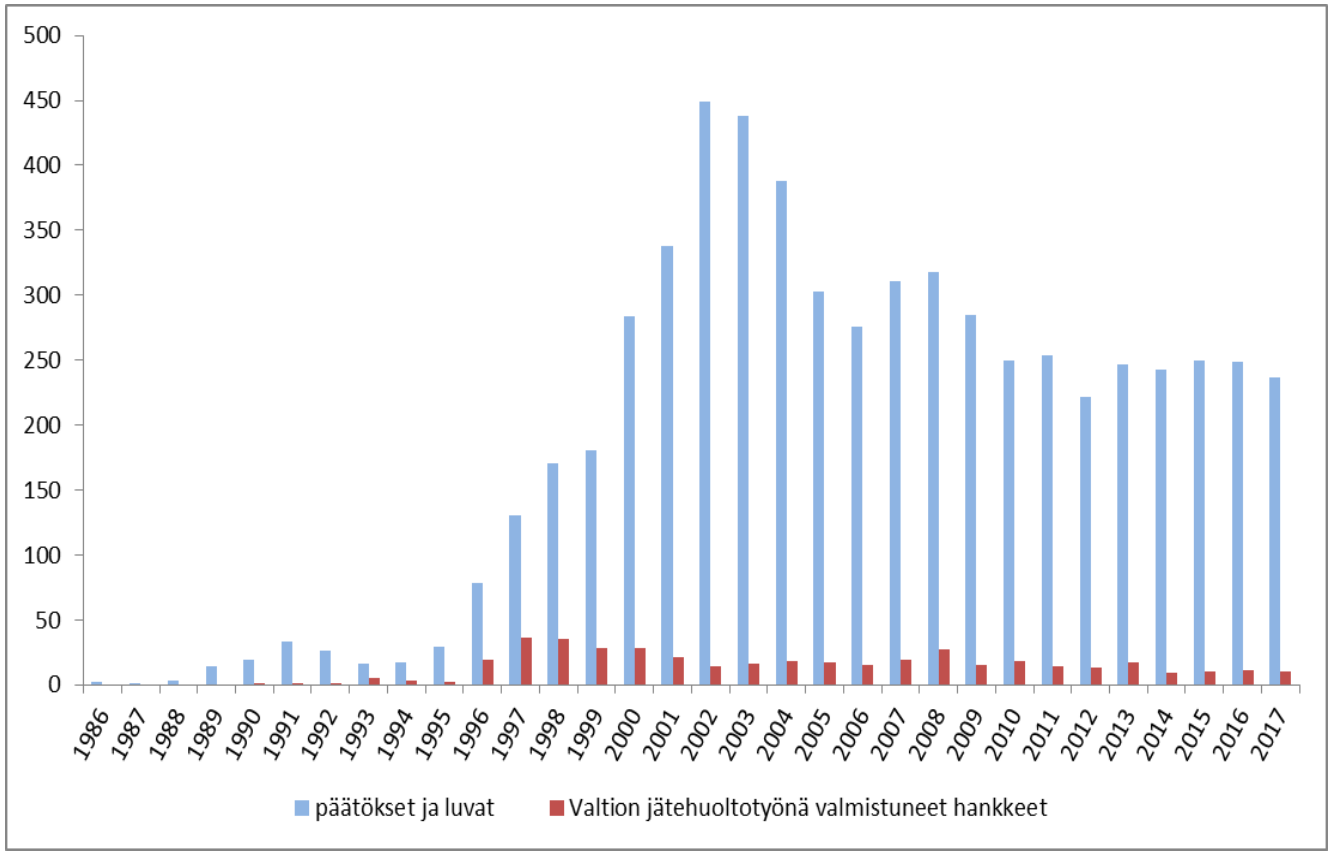

- **Pilaantuneiden alueiden kunnostamisesta tehty yli 5 500 kunnostuspäätöstä.**
  - Viime aikoina keskimäärin 240 − 250 päätöstä/ vuosi
  - Vuosikustannusarvio luokka 100 milj. euroa – vuosivaihtelu suurta.
- **Valtion jätehuoltotyönä alkaneita kunnostuksia noin 400.**
  - Keskimäärin 10 − 15 hanketta/vuosi
  - Määräraha 2− 3 milj. euroa/vuosi tutkimuksiin ja kunnostamiseen

SYKE

Valtion jätehuoltotyöjärjestelmän tukemia kunnostushankkeita

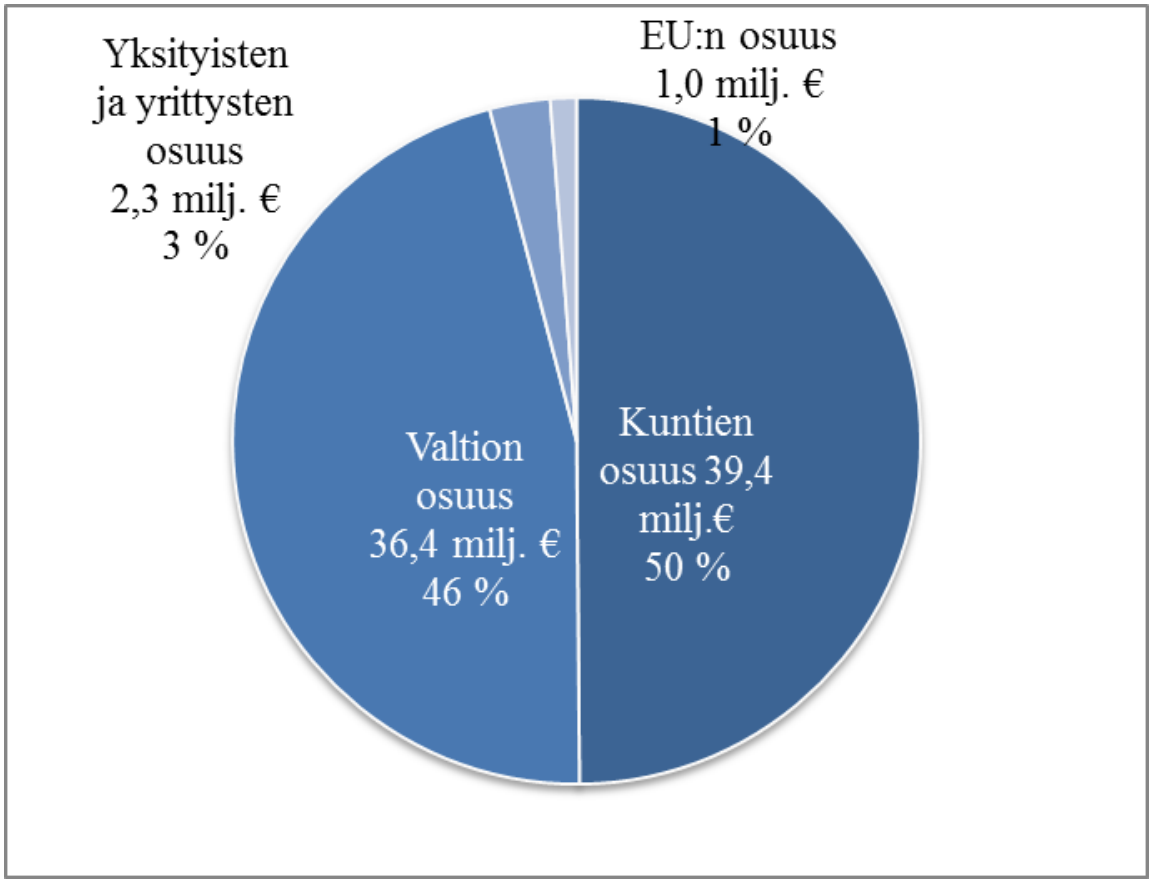

SYKE

Valtion jätehuoltotyöjärjestelmän tukemia kunnostushankkeita

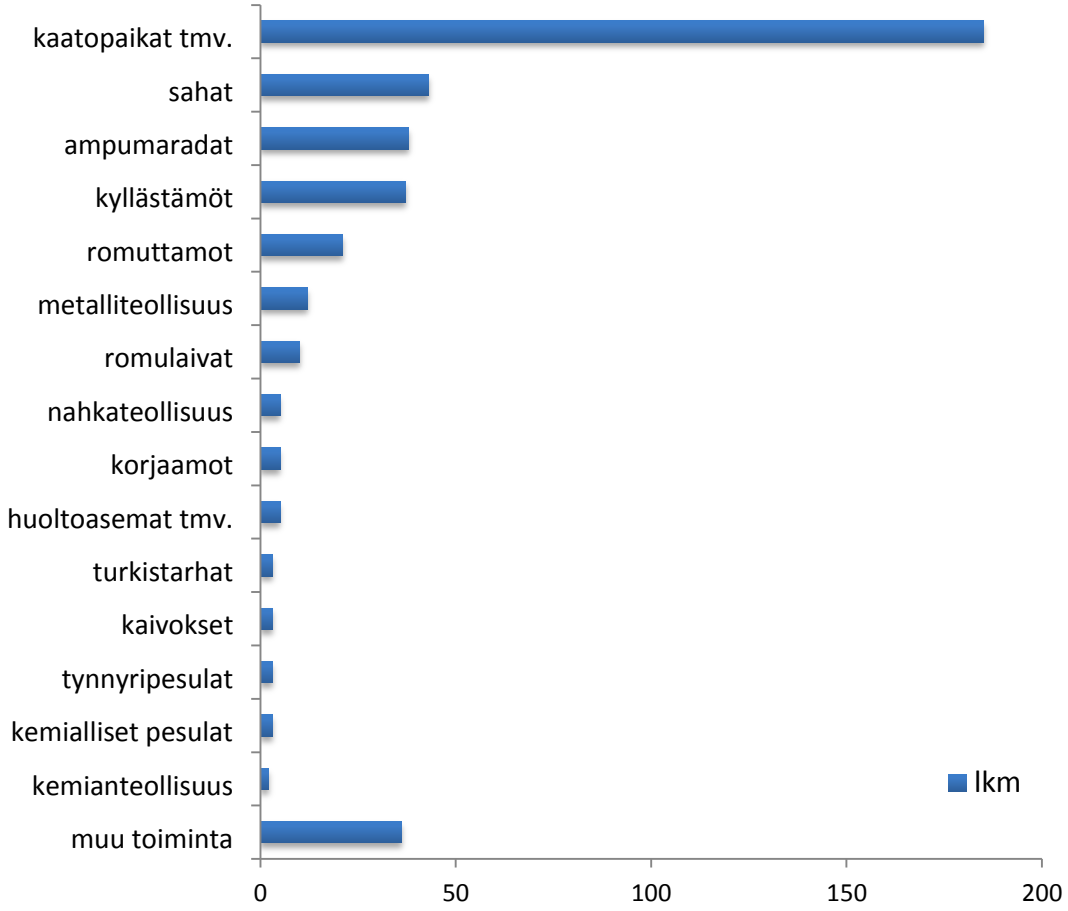

SYKE

Hallituksen esitys laiksi pilaantuneiden alueiden puhdistamisen tukemisesta

- Lakiehdotus on rakenteeltaan selkeä ja johdonmukainen.

- **Tuen painopisteen siirtyy** jätehuollon laiminlyönneistä ja maaperän pilaantumisesta
  - ympäristölle tai terveydelle vaaraa tai haittaa aiheuttaviin alueisiin ja
  - maaperä ohella pilaantuneisiin sedimentteihin ja pohjavesiin.

- **Yksityiskohtaisen sääntelyn valtioneuvoston asetuksilla on tarkoituksenmukaisenmukaista.**
  - soveltamisen kannalta keskeisimpiin tekijöihin, kuten avustuksen määräytymisperusteet tai asiantuntijapalvelujen maksullisuus, liittyvän asetuksen samanaikaista voimaantuloa.
  - Asetuksen antomahdollisuus tulee lisätä myös avustuskelpoisten kustannusten osalta.

SYKE

6 §
Valionavustuksen myöntämisen edellytykset

- 6.1 §:n 1) kohdan mukaan tuen myöntämisen edellytyksenä, ettei aiheuttajaa saada selville tai tavoiteta tai että aiheuttaja ei kykene suoriutumaan toimenpiteiden aiheuttamista kustannuksista.

  - Vanhoissa pilaantumistapauksissa usein vastuullinen on alueen nykyinen alueen haltija ja/tai haitan kärsijä. Mikäli aiheuttaja ei ole säännösten perusteella vastuussa, edellytys rajaa myös näiden tuen saannin mahdollisuutta.

  - Kunta pilaantumisen aiheuttajana rajautuu tuen saajista ulos maksukyvyttömyysvaatimuksen (vrt. kohtuuttomuus) perusteella.

- **6.1 §:n 1) kohdan sisältöä tarpeen muuttaa.**

SYKE

12 §
Alueen pilaantuneisuuden selvittämisen ja alueen puhdistamisen järjestäminen

- 11 §:n mukaan valtion tuen palauttaminen ja takaisinperintä on mahdollinen vain avustusten osalta
  - myös Pirkanmaan ELY-keskuksen järjestämissä puhdistushankkeissa - erilaisten tuensaajien yhdenvertaisen kohtelu.

SYKE