CitiCAP-hanke

CITIZENS´CAP-AND-TRADE CO-CREATED
1/2018-12/2020
Rahoitettu EU:n Urban Innovative Actions –ohjelmasta, 2nd Call - Urban Mobility theme

Anna Huttunen
Projektipäällikkö, Lahden kaupunki

CITICAP LAHTI UIA URBAN INNOVATIVE ACTIONS EUROPEAN UNION European Regional Development Fund

Tavoite:
2030 mennessä
CO2-päästöt
-70%
1990-tasosta

Haaste:

liikenteen CO2-päästöt

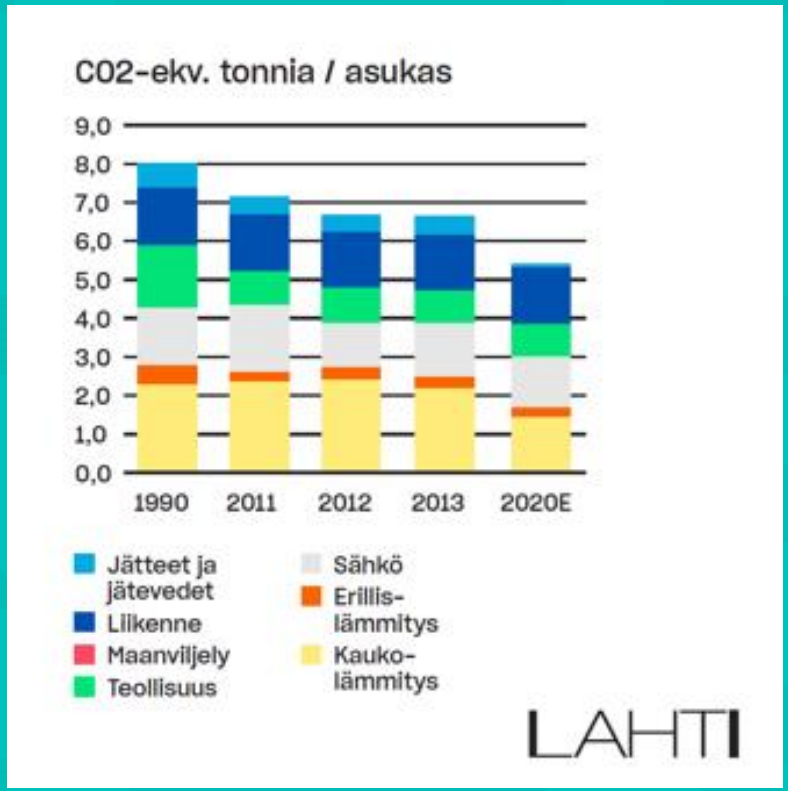

Lahden ratkaisu:
Henkilökohtainen päästökauppa


Tavoitteena mullistaa kaupunkilaisten osallistuminen ilmaston-muutoksen hillintään.
PUBLIC CORNER
AHTI


Suunnitellaan ja toteutetaan maailman ensimmäinen kaupunki-tasoinen henkilökohtainen liikkumisen päästökauppa (personal carbon trading, PCT).
LAHTI

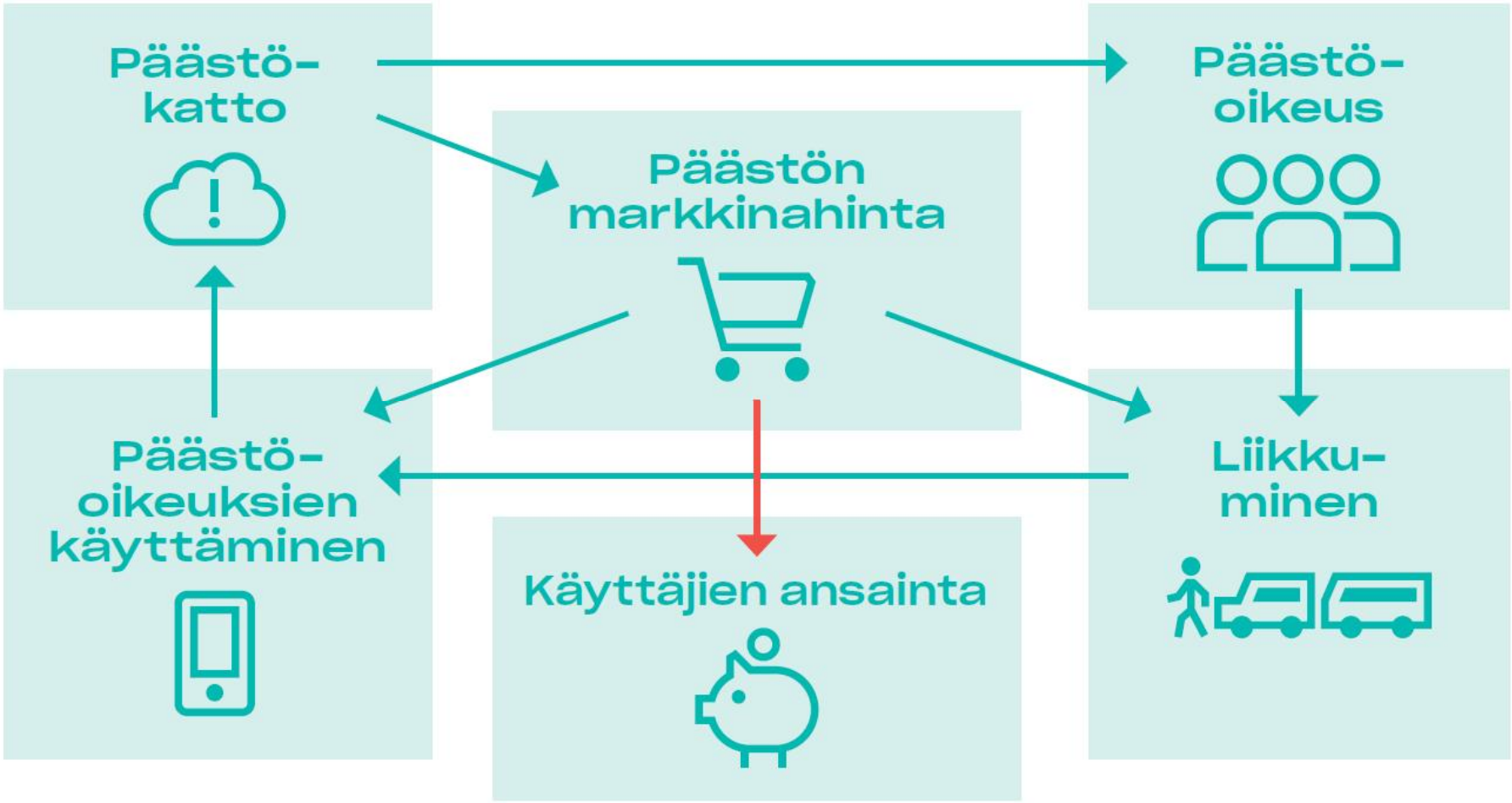
Päästö-
katto
Päästö-
oikeus
Päästön
markkinahinta
Päästö-
oikeuksien
käyttäminen
Liikku-
minen
Käyttäjien ansainta


18. 11. 16
Pyöräilijöitä tänään
12
750 000
675 000
600 000
525 000
450 000
375 000
300 000
225 000
150 000
75 000
Pyöräilijöitä tänä vuonna
Kehitetään kevyt ja muuallakin käyttöönotettava liikenteen tieto-alusta, jolla henkilökohtainen päästökauppa (PCT) käydään.
LAHTI

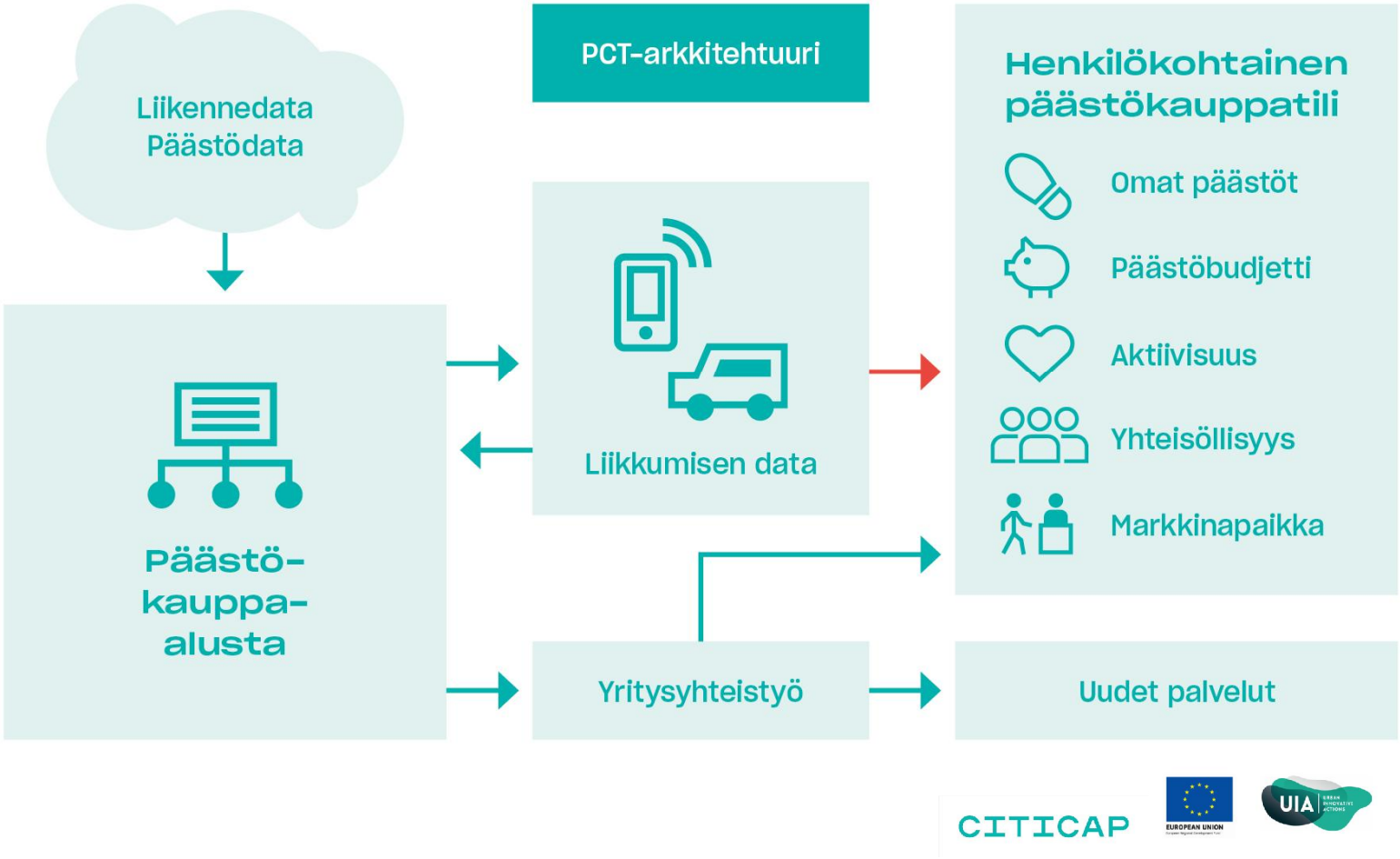
Liikennedata
Päästödata
PCT-arkkitehtuuri
Henkilökohtainen päästökauppatili
Omat päästöt
Päästöbudjetti
Aktiivisuus
Yhteisöllisyys
Markkinapaikka
Päästö-kauppa-alusta
Liikkumisen data
Yritysyhteistyö
Uudet palvelut
CITICAP
EUROPEAN UNION
UIA

Partnerit


UIA
URBAN
INNOVATIVE
ACTIONS


LAHTI


LUT
Lappeenranta
University of Technology


LAMK
Lahden ammattikorkeakoulu
Lahti University of Applied Sciences


LADEC


good
sign
Digital Services
Growth Platform


FUTURE DIALOG


MOPRiM


infoTripla


MATTERSOFT
Member of the INIT Group

CITICAP

Kiitos!

Anna Huttunen, Projektipäällikkö
Anna.huttunen@lahti.fi
+35844 4826176

www.smartlahti.fi/citicap
www.lahti.fi/citicap
www.uia-initiative.eu/en/uia-cities/lahti
#citicap

CITICAP LAHTI UIA URBAN INNOVATIVE ACTIONS EUROPEAN UNION European Regional Development Fund

Applicant 2021
EUROPEAN GREEN CAPITAL
An initiative of the European Commission