Tilastokeskus

Rikostilastot

Kimmo Haapakangas

Työelämä- ja tasa-arvovaliokunta 24.1.2019

Rikos- ja pakkokeinotilasto

- Tilasto kuvaa poliisin, tullin ja rajavartiolaitoksen tietoon tulleita rikosepäilyjä
- Tilaston lähde: poliisiasiain tietojärjestelmä PATJA
- Epäiltyjen ja uhrien taustatietojen osalta hyödynnetään Tilastokeskuksen aineistoja
- Tilastokeskus ilmoittaa epäiltyjä kuvaavia tietoja vain selvitetyiksi merkityistä rikoksista

Seksuaalirikosilmoitukset

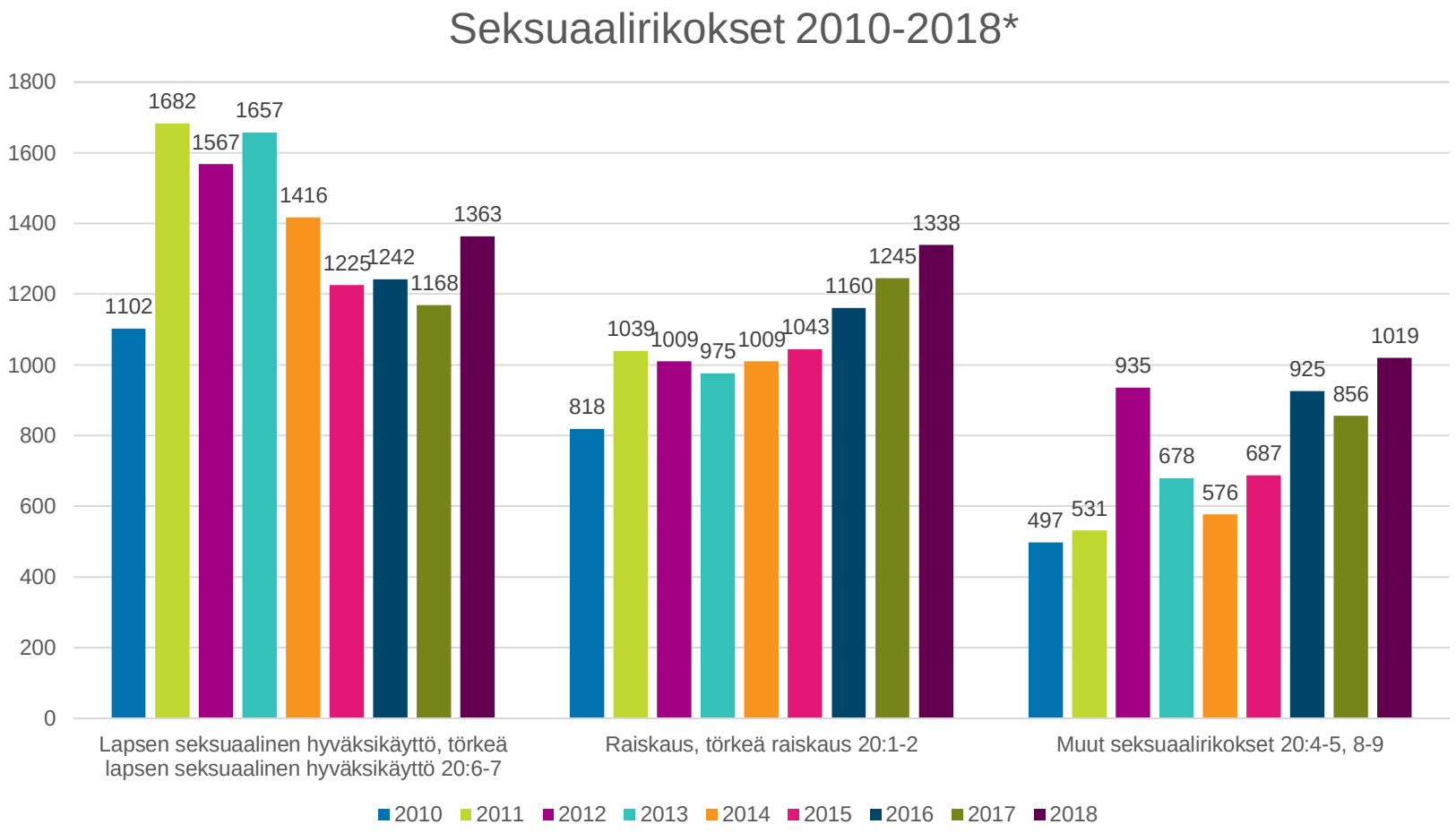

Tilastokeskus

Eräiden rikosten uhrit 2017

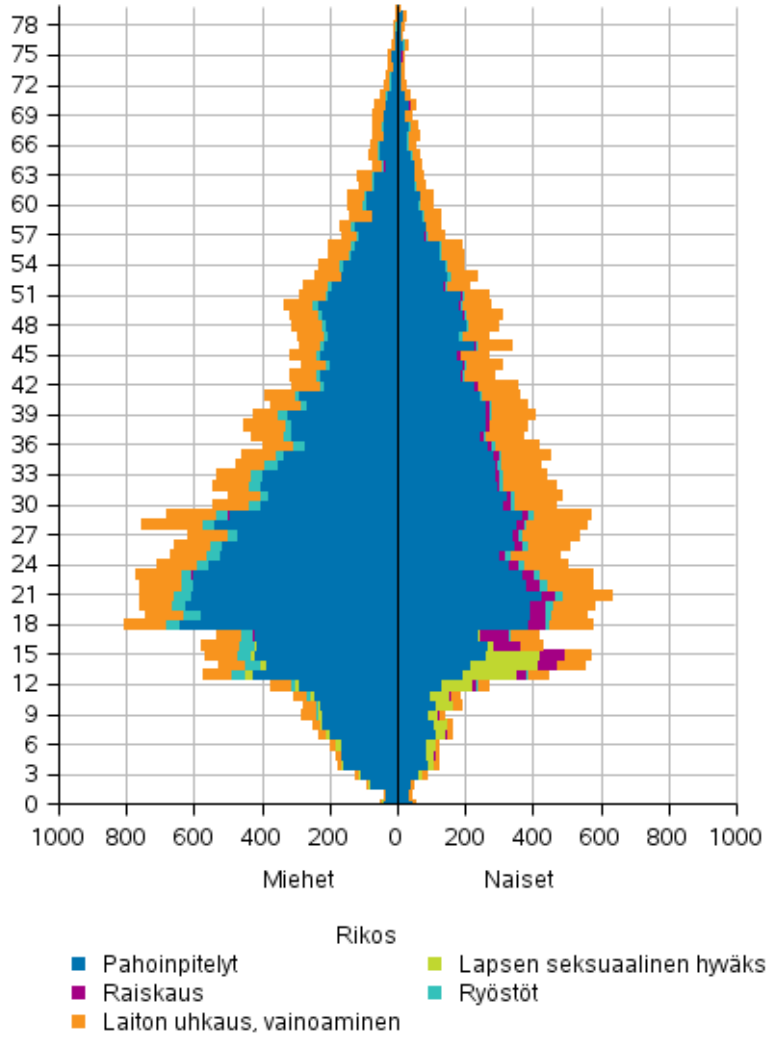

- 48 600 henkilöä
- Miehiä 54 %
- Lapsen seksuaalisen hyväksikäytön uhreista 88 % tyttöjä
- Raiskausrikosten uhreista 97 % naisia

Tilastokeskus

Pahoinpitelyt tapahtumapaikan mukaan 2017

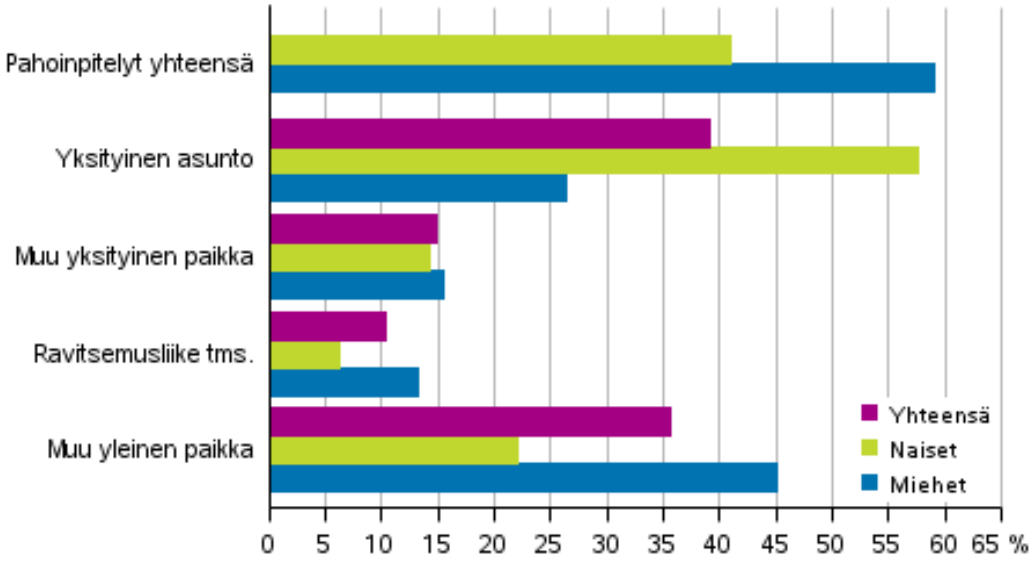

- Pahoinpitelyrikosten uhreja 33 000
- Miehiä 59 %, naisia 41 %

Tilastokeskus

Perhe- ja lähisuhdeväkivalta

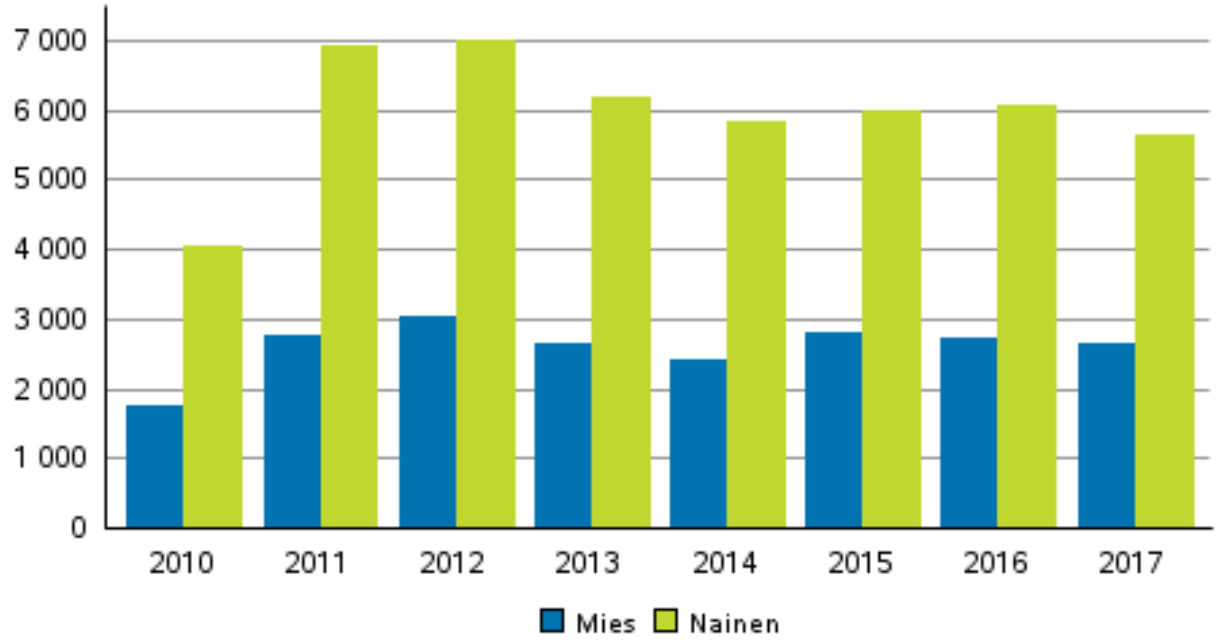

- Poliisille ilmoitetuissa tapauksissa noin 70 % uhreista naisia
- Epäillyistä vajaa 80 % miehiä
- Vajaat 60 % kaikista tapauksista nykyisten tai entisten avio- ja avopuolisoiden välistä

Tilastokeskus

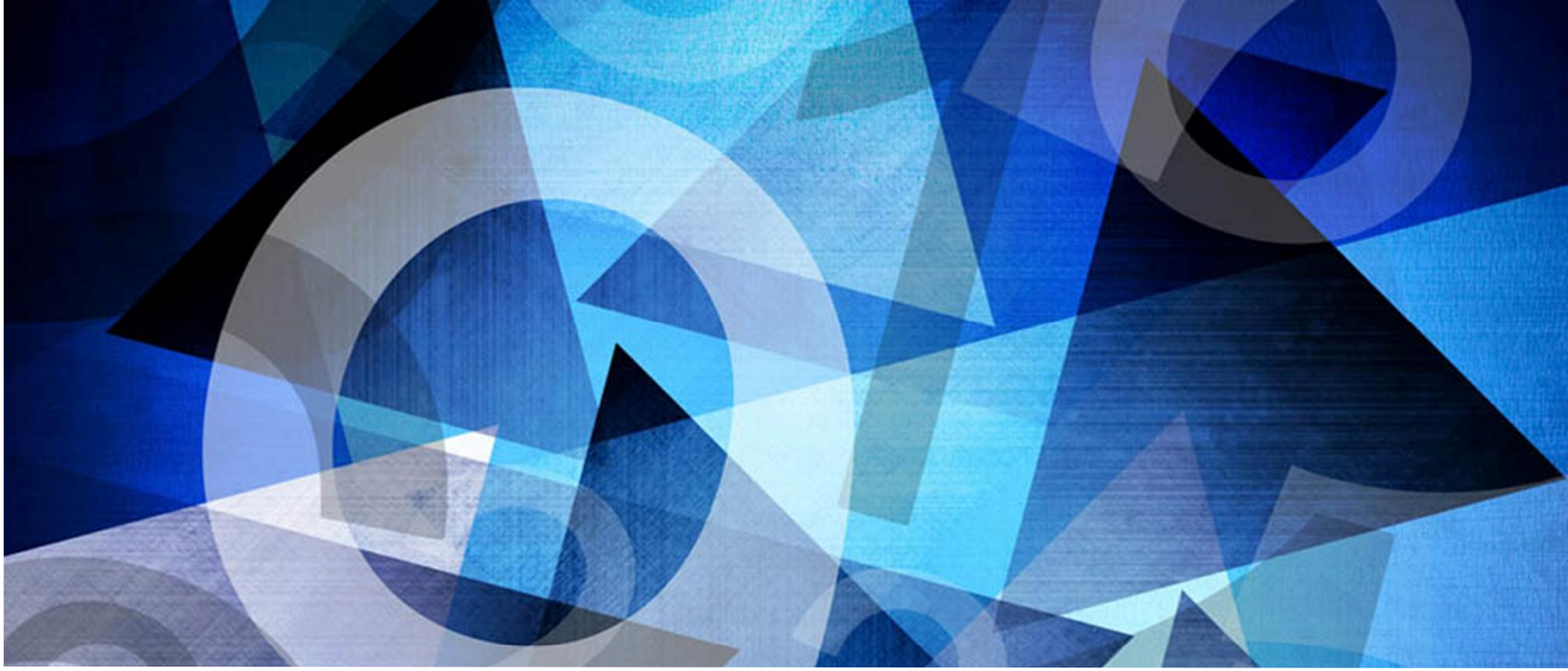

Tilastokeskus

Kimmo Haapakangas kimmo.haapakangas@stat.fi
Puh. 029 5513 252