VALTIOVARAINMINISTERIÖ

I LTAE 2019

Työ- ja elinkeinojaosto 1.3.2019



Budjettitalouden tulot 53,7 mrd. euroa
(-144 milj. euroa)

Budjettitalouden menot 55,6 mrd. euroa
(+83 milj. euroa)

Budjettitalouden tasapaino -1,9 mrd. euroa
(-227 milj. euroa)

Budjettitalouden tulot, menot ja tasapaino

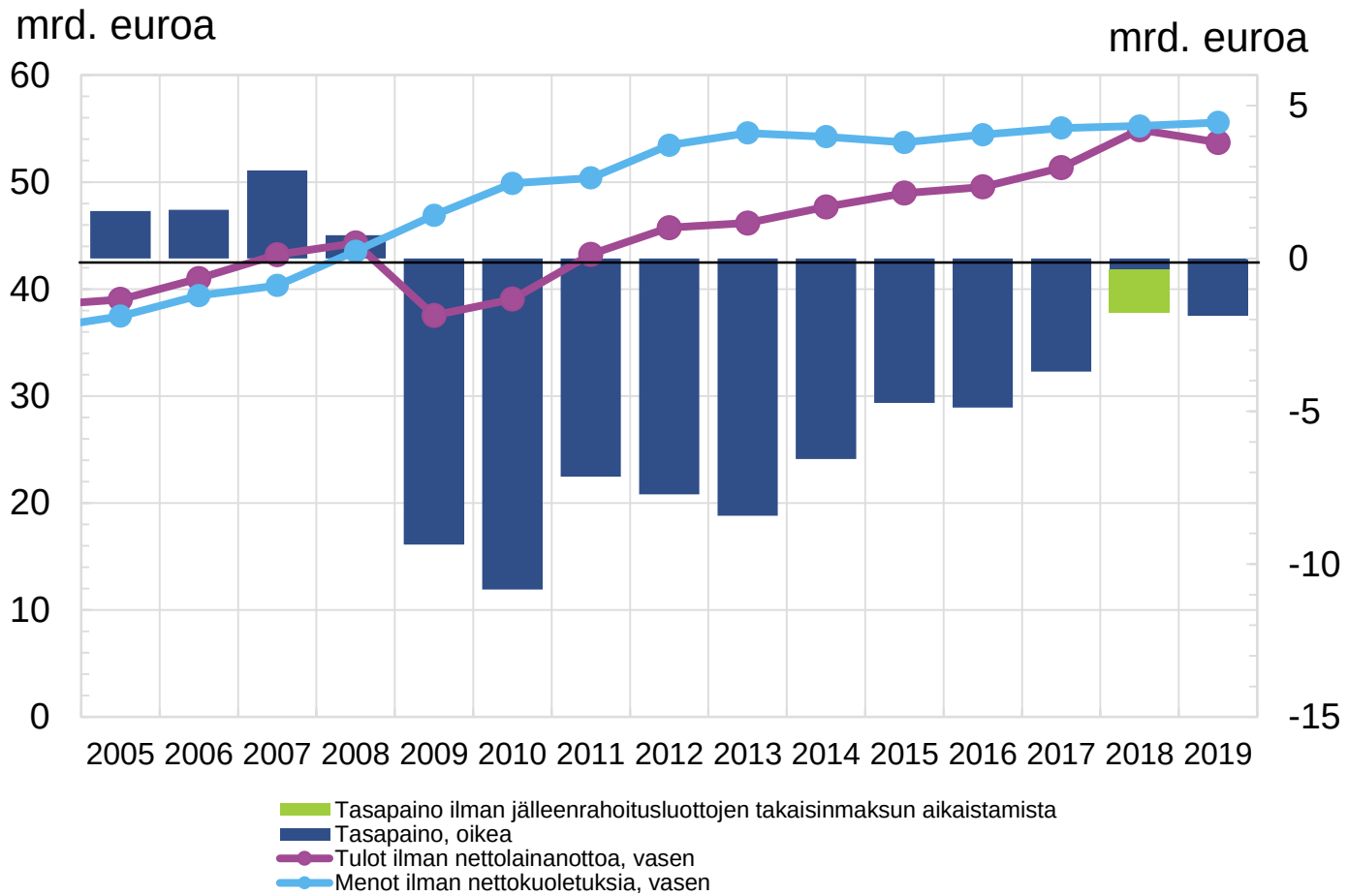

Lähde: Valtiovarainministeriö 28.2.2019

Valtionvelka

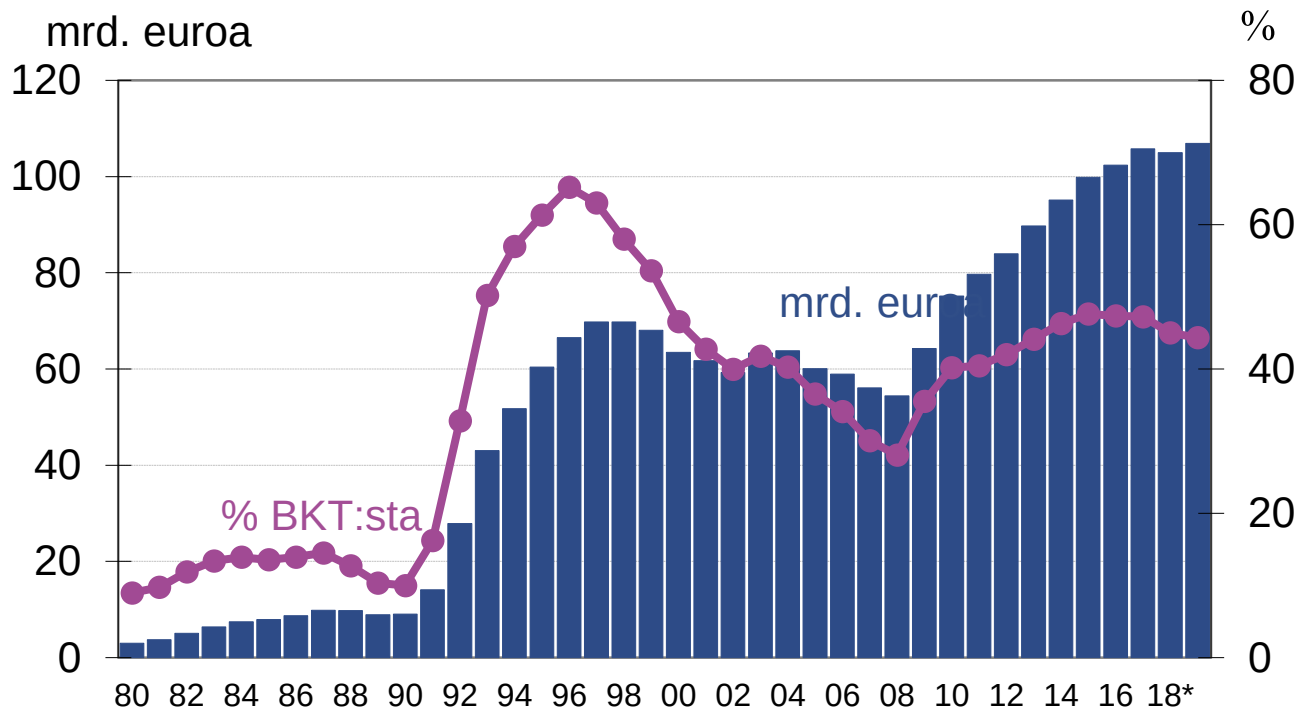

Lähde: Valtiovarainministeriö 28.2.2019

Nostoja TEM:n pääluokasta

- Tuloutus Huoltovarmuusrahastosta 37 milj. euroa
  - Osakesiirto Oy Suomen Rata Ab:lle, jota vastaavasti ehdotetaan vähennettäväksi osakemyynti- ja osinkotuloutuksia yhteensä 110 milj. eurolla. Lisätalousarvion kattamiseksi tuloutus Huoltovarmuusrahastolta (37 milj. euroa) ja Valtion asuntorahastolta (73 milj. euroa).
- Yritysten kehittämishankkeiden tukeminen valtuus 10,4 milj. euroa
  - 8,4 milj. euroa alueellisen pääomasijoitustoiminnan käynnistämiseen
  - 2 milj. euroa Varsinais-Suomessa toteutettaviin uuden teknologian investointihankkeisiin
  - Määrärahatarve +9,4 milj. euroa, josta 8,4 milj. euroa katetaan uudelleenkohdennuksilla 4,9 milj. euroa rakennerahastomomentilta 32.50.64 ja 3,5 milj. euroa julkisten työvoima- ja yrityspalveluiden momentilta 32.30.51

- Valtiontuki sähköhuollon varmistamiseksi 7 milj. euroa
  - Enontekiön Sähkö Oy:n nykyisen vastuualueen sähköverkon korvausinvestointien tukemiseen
- Alv-menoarvio + 21 milj. euroa
- Kasvumoottoreiden rahoituksen maksatusarvioiden tarkistuminen +18 milj. euroa
  - Vastaavat vähennykset huomioidaan JTS 2020-2023 -valmistelussa

Turvallisuus ja maahanmuutto

- 1,6 milj. euroa poliisille seksuaalirikosten torjumiseen internetissä ja ennalta estävän työn tehostamiseen (ns. nettipoliisi)
- 374 000 euroa OM:n hallinnonalalle liittyen poliisin rikostorjunnan laajenemiseen
- 813 000 euroa Lastenasiaintalo-toimintamallien käynnistämistä tukevaan ohjaukseen ja kehittämiseen sekä käynnistämistä tukeviin avustuksiin
- 500 000 euron avustus Oulun kaupungille alaikäisiin kohdistuvien seksuaalirikosten ehkäisemiseen tähtäävään pilottiprojektiin
- Yht. 1,8 milj. euroa OKM:lle, OPH:lle sekä nuorten työpajatoimintaan ja etsivään nuorisotyöhön ns. grooming-ilmiön vastaisiin toimenpiteisiin
- 2,2 milj. euroa Maahanmuuttovirastolle turvapaikka- ja maahanmuuttoasioiden käsittelyiden laatutason parantamiseen ja käsittelyaikojen nopeuttamiseen
- 2,6 milj. euroa Oulun vastaanottoyksikön muutostöihin ja säilöönottoyksikön perustamiseen
- 250 000 euroa suomalaisen yhteiskunnan peruskurssin koepilotointiin valtion vastaanottokeskuksissa
- **Kotouttamiseen 250 000 euroa omakielisen orientaatiokoulutuksen järjestämiseen sekä valtakunnallisen koulutusmateriaalin tuottamiseen maahanmuuttajien yhteiskuntatietoisuuden lisäämiseksi**

VALTIOVARAINMINISTERIÖ

www.tutkibudjettia.fi

www.budjetti.vm.fi

