Maa- ja metsätalousministeriö

EU:n suuntaviivat toiminnalle NASCO:ssa

Tapio Hakaste, maa- ja metsätalousministeriö

Pohjois-Atlantin lohensuojelujärjestö NASCO

- Pohjois-Atlantin lohensuojelujärjestö, toimii Pohjois-Atlantilla (ei Itämerellä)
- Islantia lukuun ottamatta Atlantin tärkeimmät lohijokia omistavat ja lohta pyytäneet valtiot/hallintoalueet mukana
- Perussopimus lopettanut lohen avomerikalastuksen Atlantilla
  - Jännite rantavaltioiden sekä Grönlannin ja Färsaarten välillä, jälkimmäiset eivät enää voi kalastaa lohta merkittävästi ja asettavat painetta rantavaltioiden lohikantojen hoidolle
- Suosituksia (Guidelines) kalastuksen järjestämisestä jokialueella
  - Kutukantatavoitteisiin perustuva kalastuksensäätely, jossa on mahdollista reagoida lohikantojen muutoksiin,
- Suosituksia myös mm. vesiviljelystä ja jokien kunnostamisesta
- Tavoitteet hyvin pitkälti yhtenäisiä EU:n yhteisen kalastuspolitiikan kanssa

Järjestö vaikuttanut merkittävästi lohen avomerikalastuksen loppumiseen Atlantilla

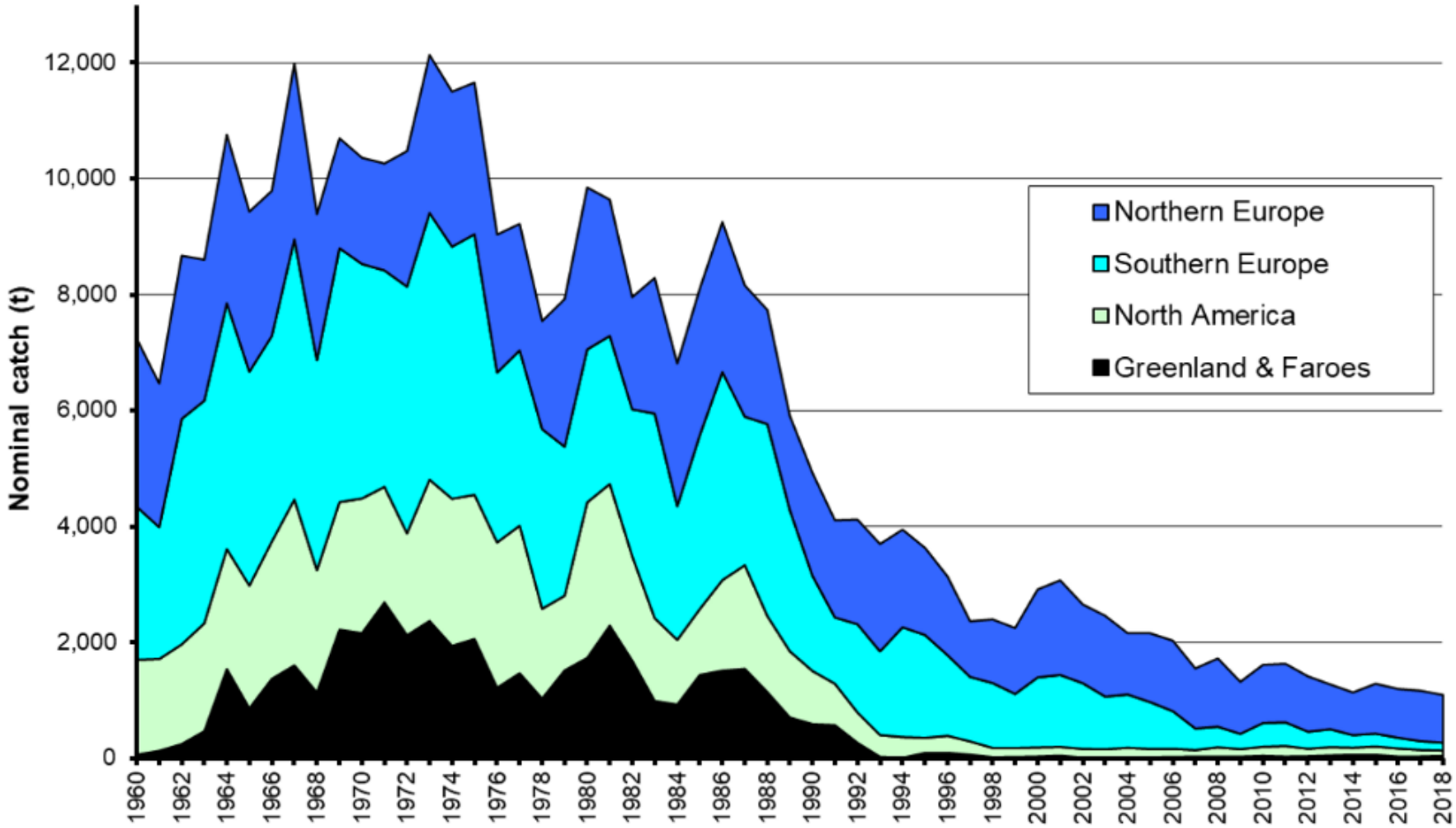

EU:n toiminnan ohjaaminen

Periaatteet

- Unionin yhteisen kalastuspolitiikan tavoitteiden toteuttaminen
- Yhdenmukainen toiminta eri alueellisissa kalastusjärjestöissä ja kolmansien maiden kanssa
- NASCO:n toiminnan tehostaminen, läpinäkyvyys ja eri järjestöjen välinen yhteistyö

Suuntaviivat

- Tieteelliseen tietoon perustuva TAC, kestävän tason saavuttaminen 2020, lohen kohdalla tavoite tarkoittaa kutukantatavoitteiden saavuttamista, kestävä kalastus
- Laittoman ja raportoimattoman kalastuksen ehkäiseminen
- Yksityiskohtia kuten muovin käytön välttäminen, valtamerten tulevaisuusohjelman noudattaminen

Tenojoki

- Tornionjoen ohella Teno on yksi maailman merkittävimmistä lohijoista
- Kalastussopimus Norjan kanssa voimaan kalastuskaudelle 2017
- Nykyinen kalastussopimus NASCO:n suuntaviivojen mukainen, uudistettu kalastussääntö leikkasi kalastuskuolevuutta noin kolmasosalla aiempaan tilanteeseen verrattuna
- Leikkaukset kohdistettu heikkoihin lohikantoihin, mutta ajotettu 2 -3 lohisukupolven ajalle, jotta perinnepyyntiä voidaan jatkaa rajoitetusti
- Vuoden 2018 seurantatulosten perusteella uuden kalastussäännön vaikutus lohikantojen kuolevuuteen on ollut ennakoitua suuruusluokkaa ja lohikantojen odotetaan elpyvän ennakoidussa ajassa
- Tenon pääuoman kaikuluotausseuranta toteutettiin vuonna 2018 ja valmistelut alkavalle kalastuskaudelle ovat käynnissä

Kutukantatavoitteiden täyttyminen Tenojoen vesistössä 2015-2018

Tumman vihreä: keskimäärin 75% todennäköisyys tavoitteen täyttymiseen, keskim. täyttyminen yli 100%

Vaalean vihreä: keskim. 75% todennäköisyys tavoitteen täyttymiseen,

Keltainen: keskim. 40-74% todennäköisyys tavoitteen täyttymiseen, keskim. täyttyminen yli 75%

Oranssi: keskim. alle 40% todennäköisyys tavoitteen täyttymiseen

Lohella EU:n yhteisen kalastuspolitiikan mukainen MSY taso = kutukantatavoite

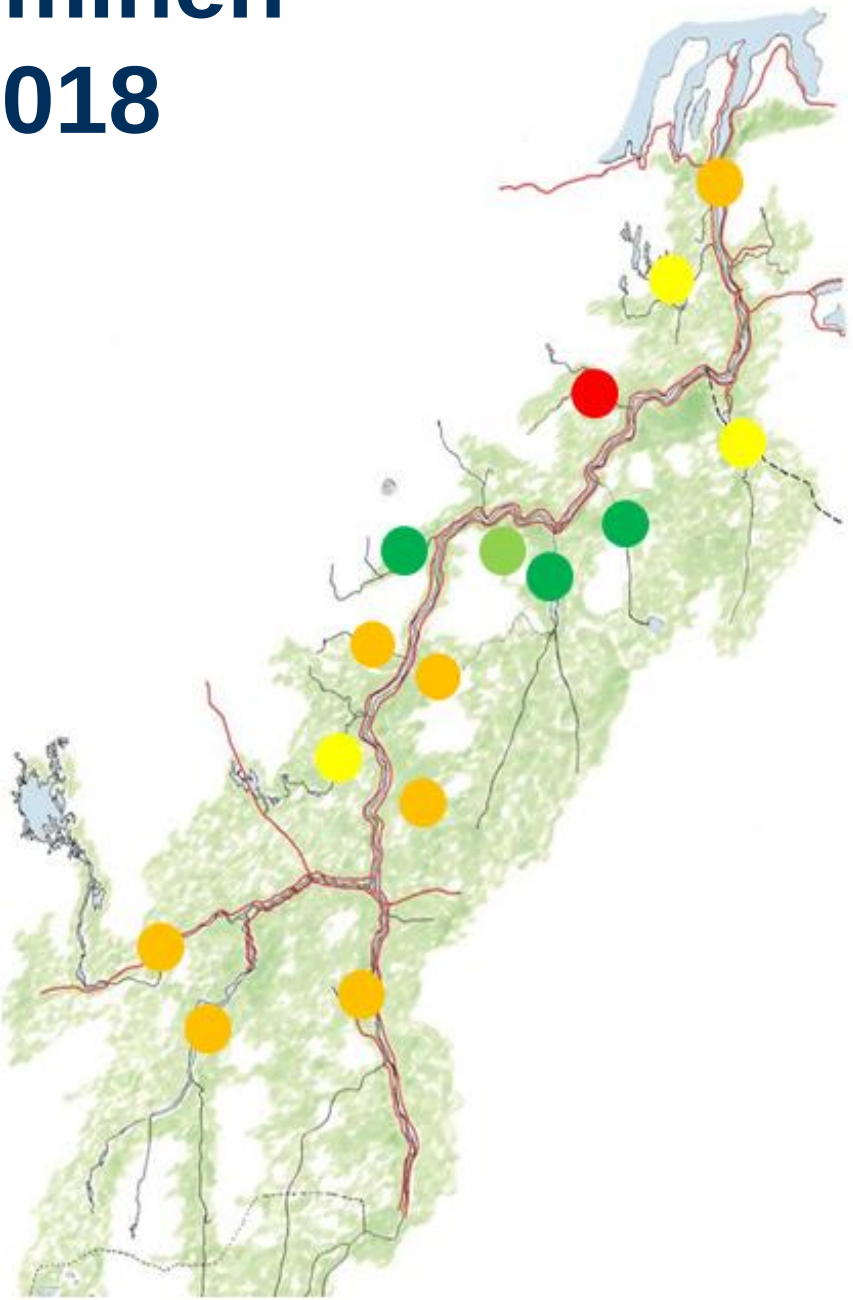

NINA

Luke
NATURAL RESOURCES INSTITUTE FINLAND

Tenon lohikannoista paljon tutkimustietoa

- Erilaistuneet lohikannat, toistuvat vaellusrytmit, sekakantakalastus Tenon pääuomassa
- Tutkimustietoa koko kalastuskauden ajalta, koko joen matkalta ja eri käytetyistä pyydyksistä
- Kutukantatavoitteet määritelty
- Arvio eri säätelyvaihtoehtojen vaikutuksista kutukantatavoitteiden täyttymiseen
- Mahdollisuuksia kalastusrajoitusten tarkkaan kohdentamiseen, useamman merivuoden aikaisin vaeltavat lohet

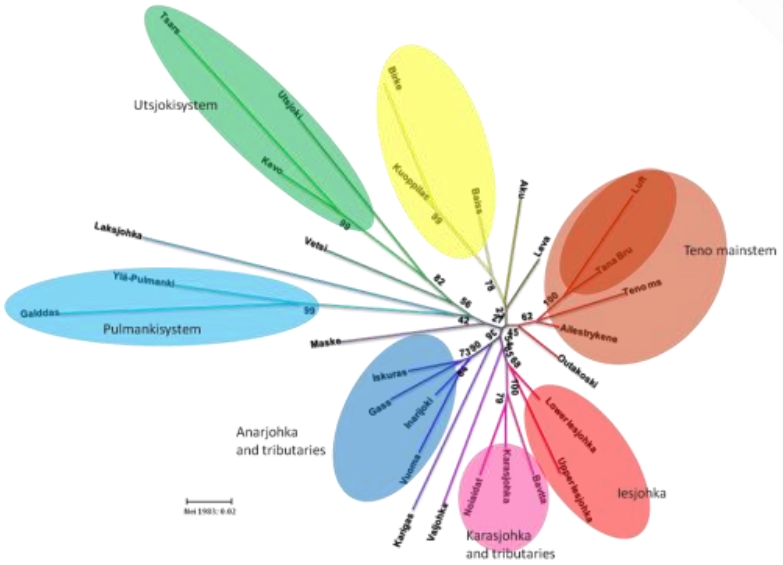

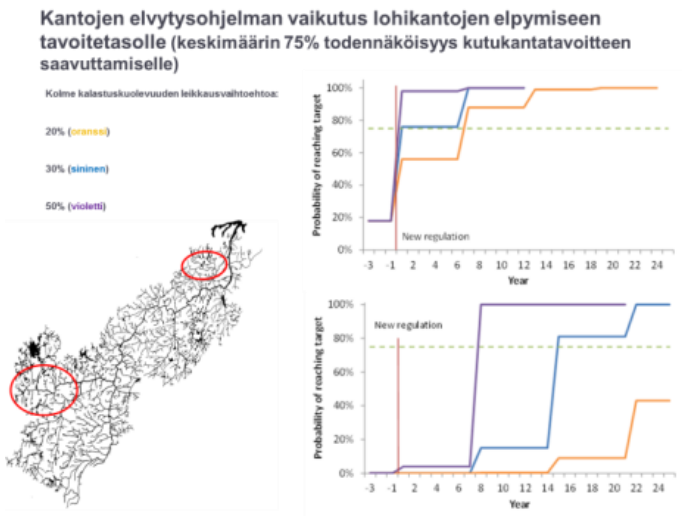

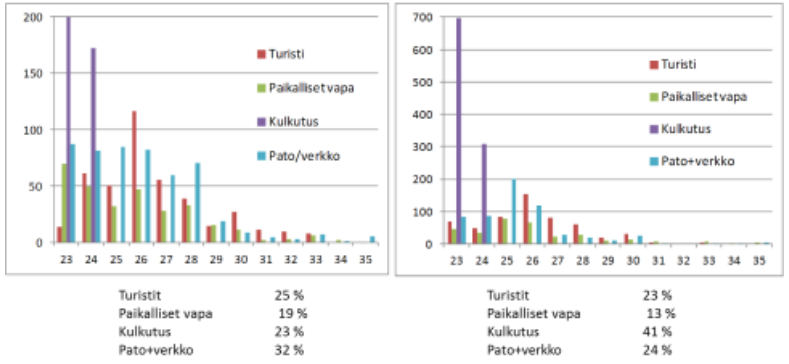

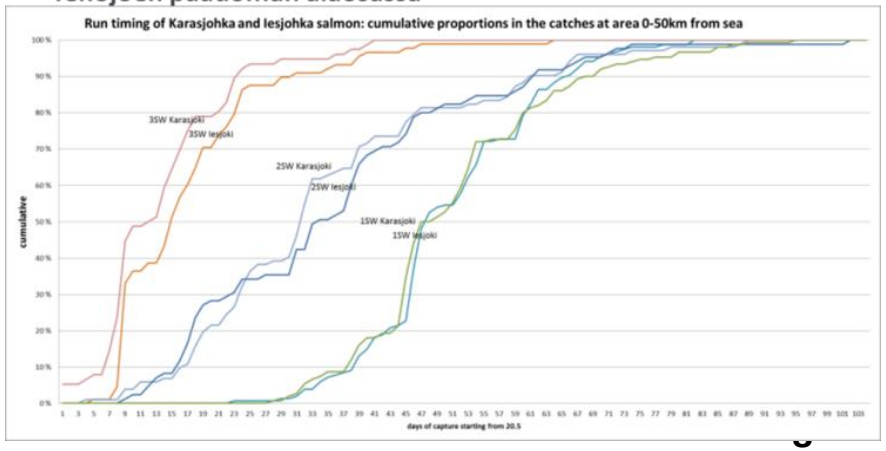

Näätämöjoki

- Noin kymmenesosa Tenojoen koosta
- Latvaosat Suomessa, suualue Norjassa
  - Kalastussopimuksen määräysten lisäksi paikallista yhteistoimintaa, jolla kalastusta on tarvittaessa rajoitettu, Metsähallitus mukana
  - Näätämöjoella käynnissä kutukantatavoitteiden määrittely, jotta tarkka säätelytarve saataisiin selville