Työttömyysturvan lisäpäiväjärjestely

Juha Rantala, Eläketurvakeskus

- Tavoitteena turvata ikääntyvän työttömän toimeentulo. Järjestelyllä on kuitenkin kielteisiä vaikutuksia.

- Lisäpäiväjärjestely = (ansio)päiväraha + lisäpäivät (+ eläke)

- Lisäpäiväjärjestelyn piiriin pääsyä säätelee ikäraja
  - Nyt lisäpäivien alaikäraja on 61 vuotta (faktinen alaikäraja 59 vuotta).

- Lisäpäiväjärjestelyyn pääsy riippuu myös muista tekijöistä: lisäpäiväoikeus koskee palkansaajia, työssäoloehto, suojasäännökset…

Lisäpäiväjärjestelyn alaikärajat

- Järjestelyn alaikärajat. Faktinen ikäraja suluissa

- 1997: 55 vuodesta 57 vuoteen (53 -> 55)
- 2005: 57 vuodesta 59 vuoteen (55 -> 57), 1950 - 1954 syntyneet
- 2009: 59 vuodesta 60 vuoteen (57 -> 58), 1955 ja 1956 syntyneet
- 2012: 60 vuodesta 61 vuoteen (58 -> 59), 1957 ja myöhemmin syntyneet

Palkkatyöstä työttömäksi siirtyneiden työttömäksituloasteet vuosina 2008, 2009, 2013, 2016 ja 2017, 52-63-vuotiaat, osuus edellisen vuoden työllisistä, %.*

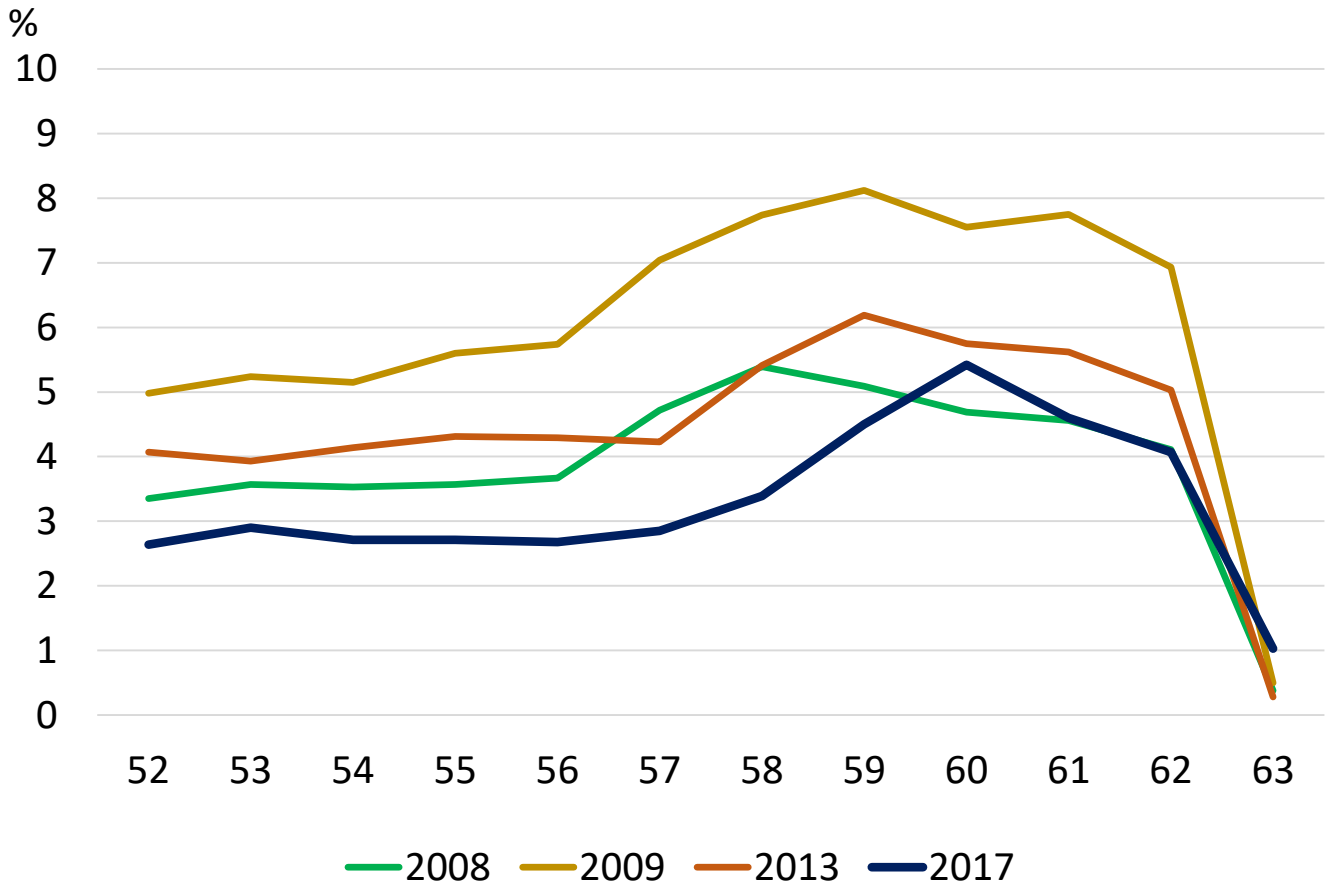

* Ikä ja kalenterivuosi siirtymävuoden vuoden mukaan.