Puukauppa Suomessa

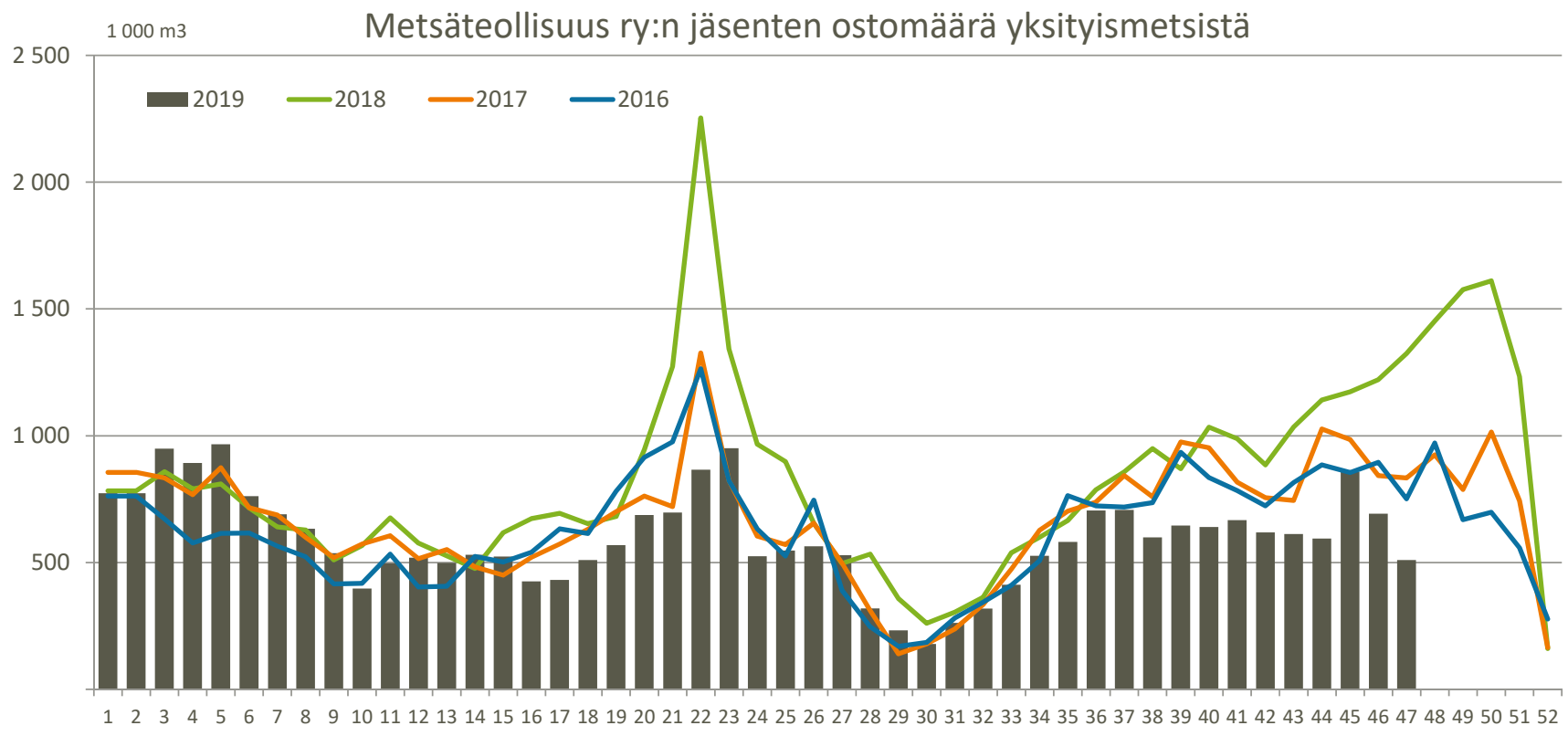

Noin 80 % kaikista puukaupoista Suomessa

Kumulatiiviset puun ostomäärät yksityismetsistä

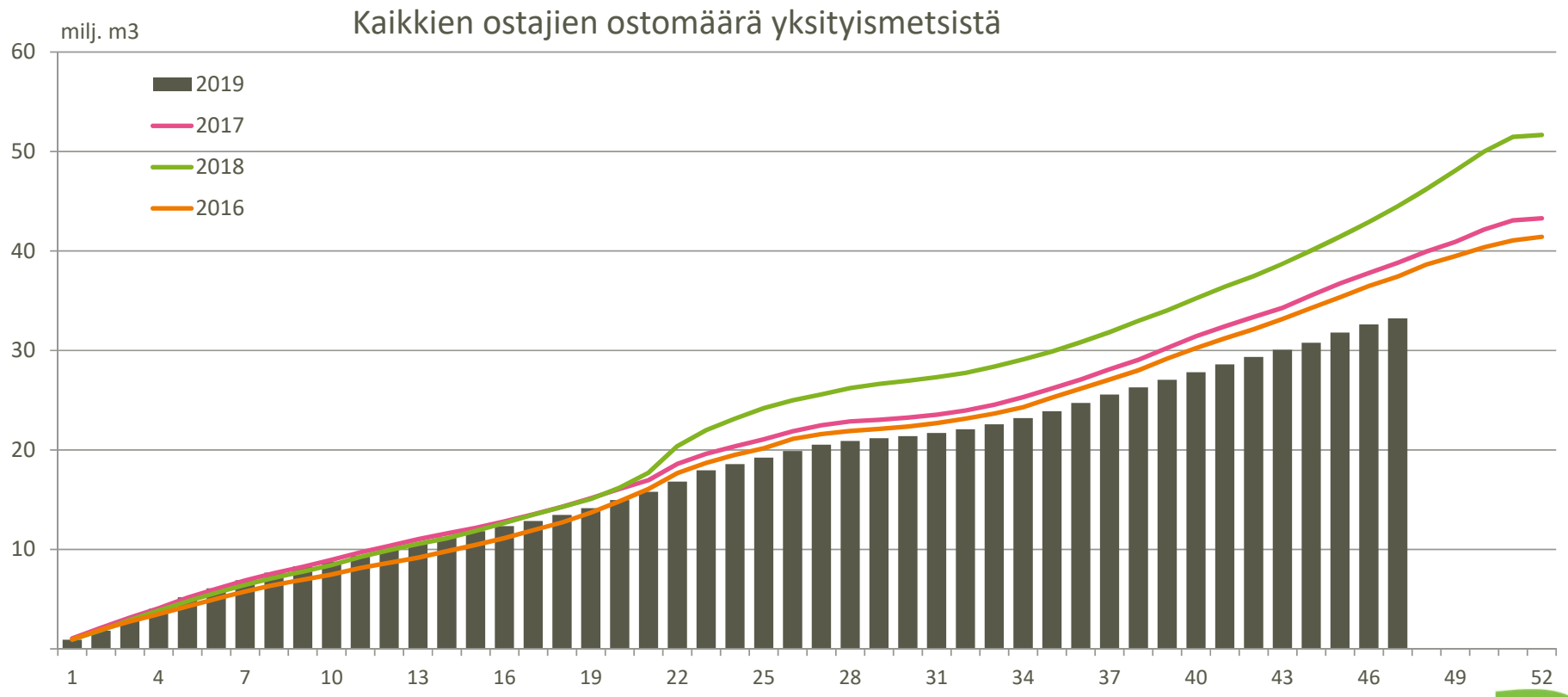

Tukkipuun kantohinnat Suomessa 2018-2019

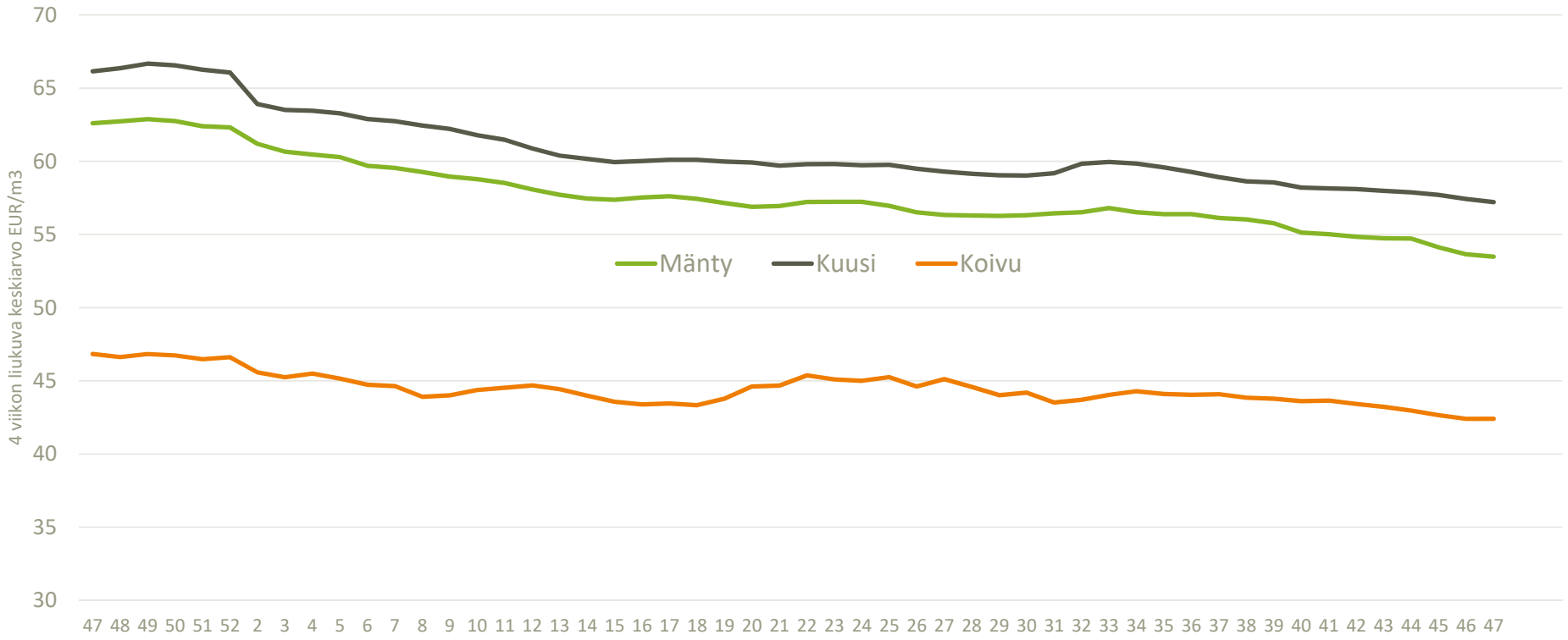

Kuitupuun kantohinnat Suomessa 2018-2019

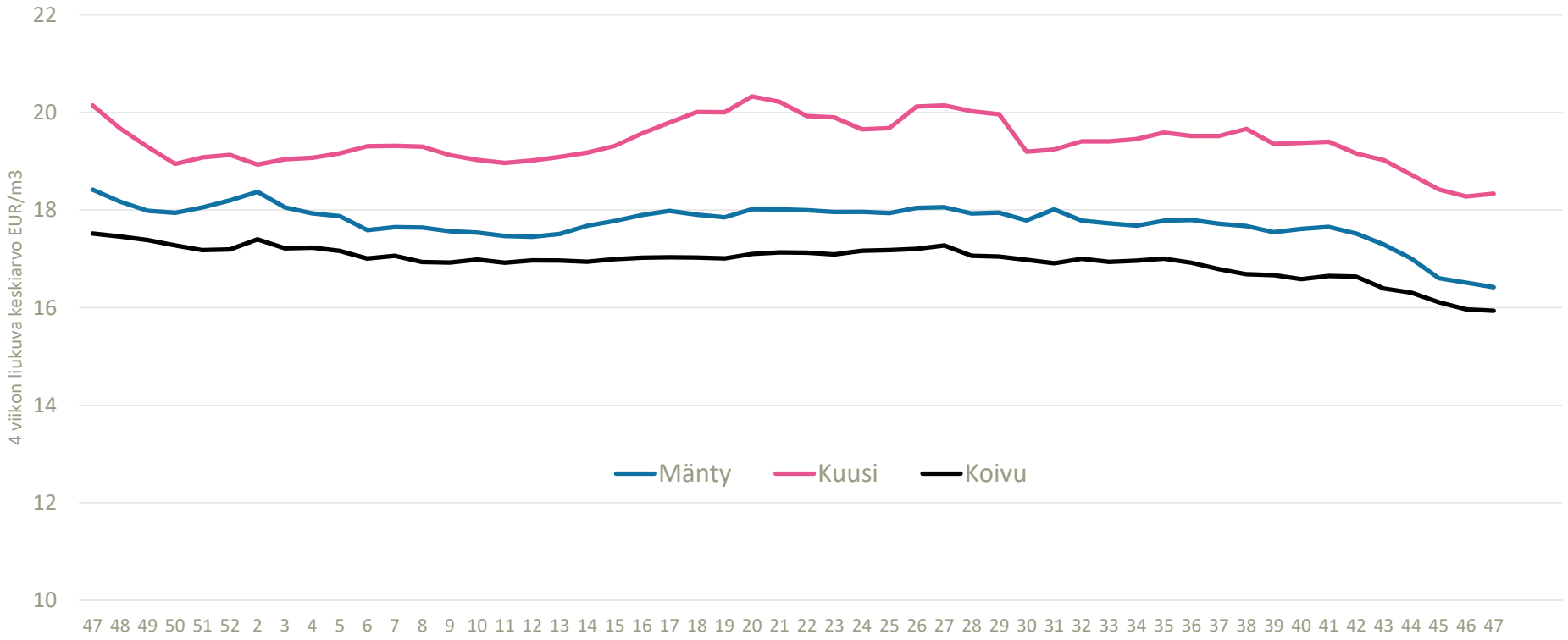

Tukkipuun kantohinnat Suomessa 2014-2019

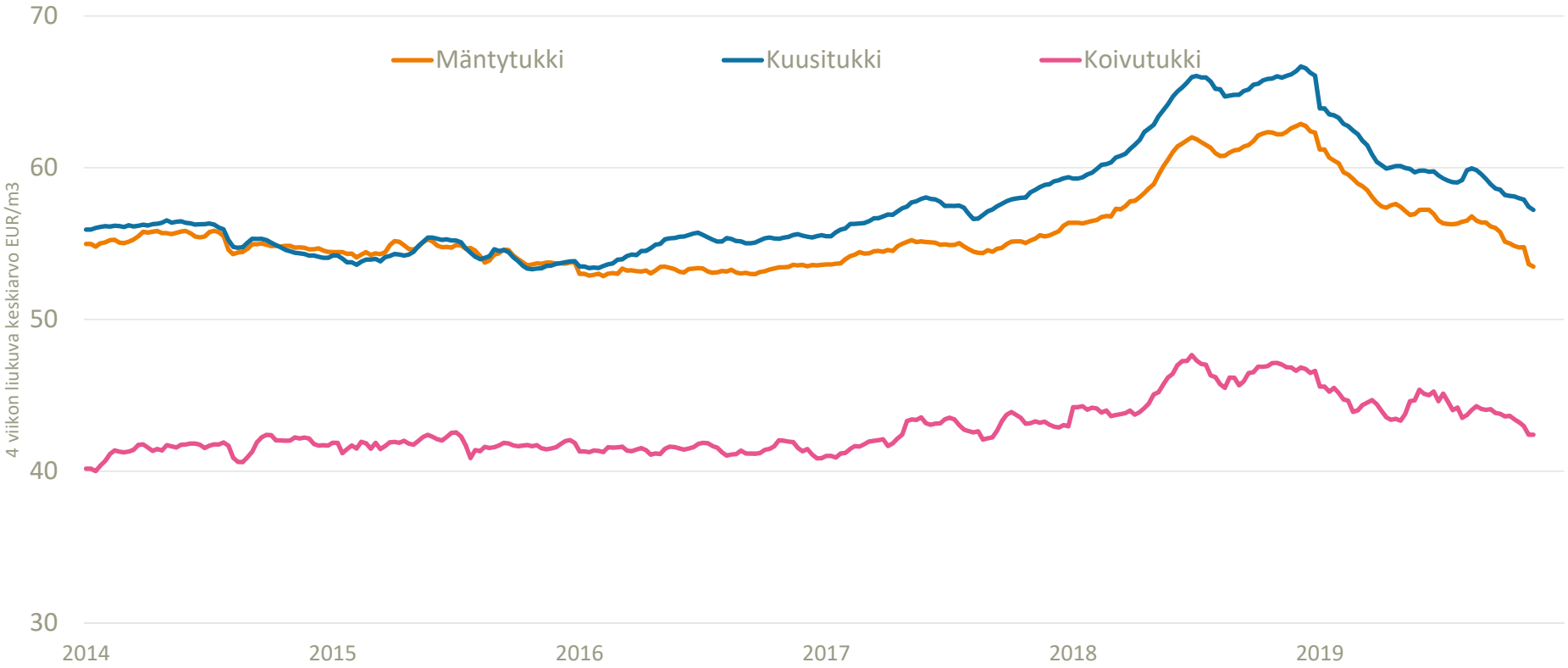

 LÄHDE: Metsäteollisuus ry

Kuitupuun kantohinnat Suomessa 2014-2019

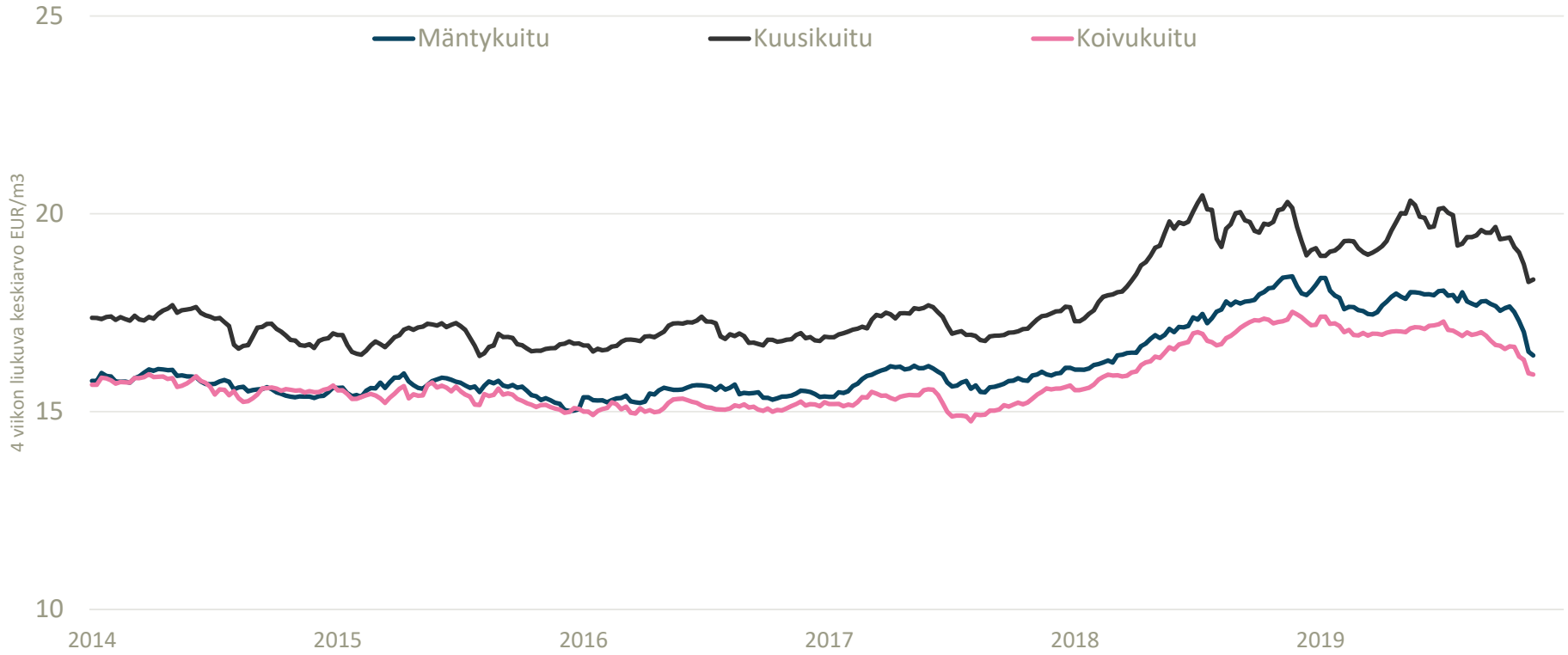

Teollisuus käytti puuta 73,6 miljoonaa kuutiota

Metsäteollisuus

Raakapuun lisäksi teollisuus käytti sivutuotteena syntyvää haketta 9,7 milj. m^3, joten puuraaka-aineen kokonaiskäyttö oli 83,3 milj. m^3

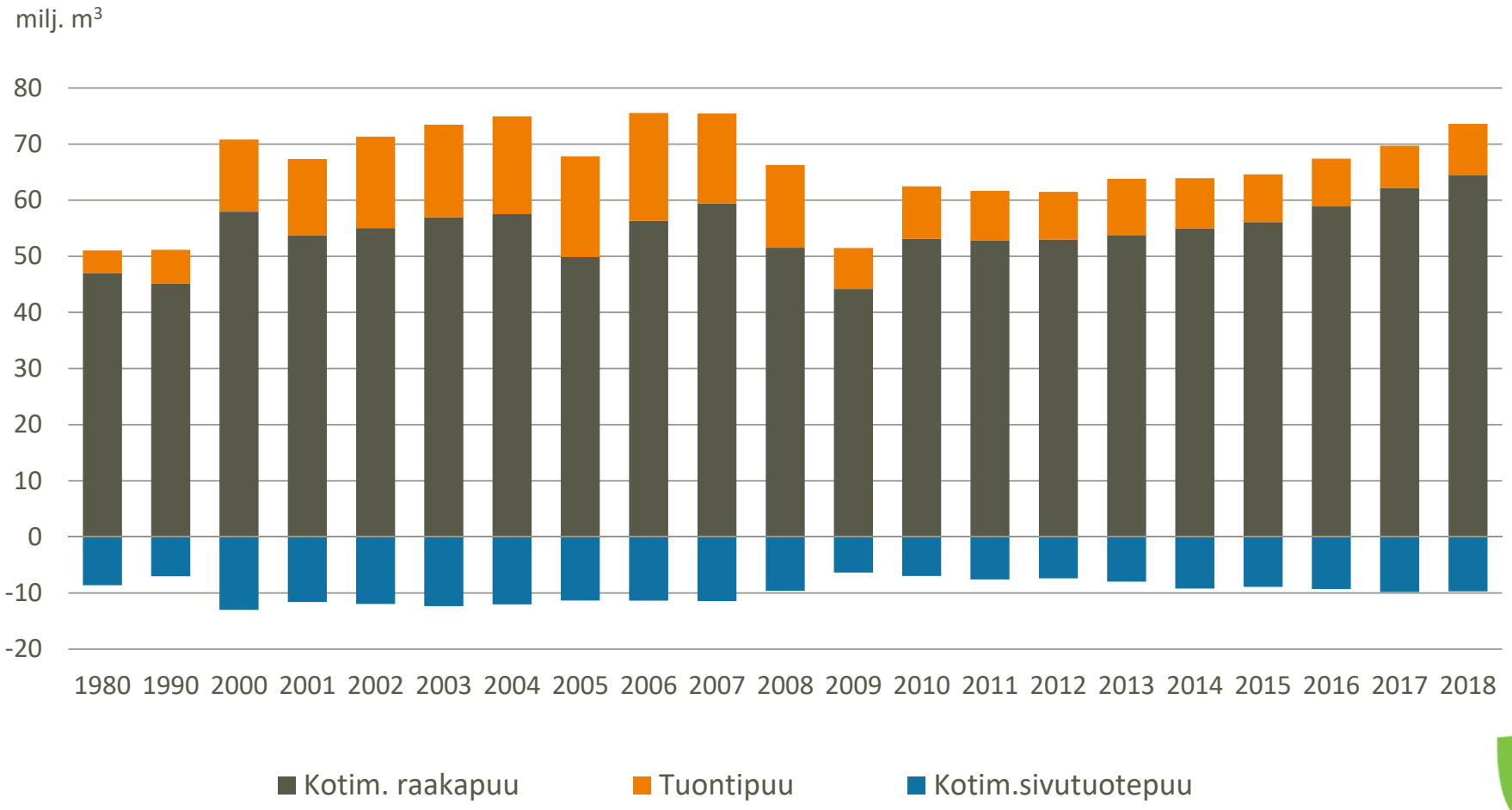

LÄHDE: Luke

Puuraaka-aineen tuonti ja vienti 1980-2018

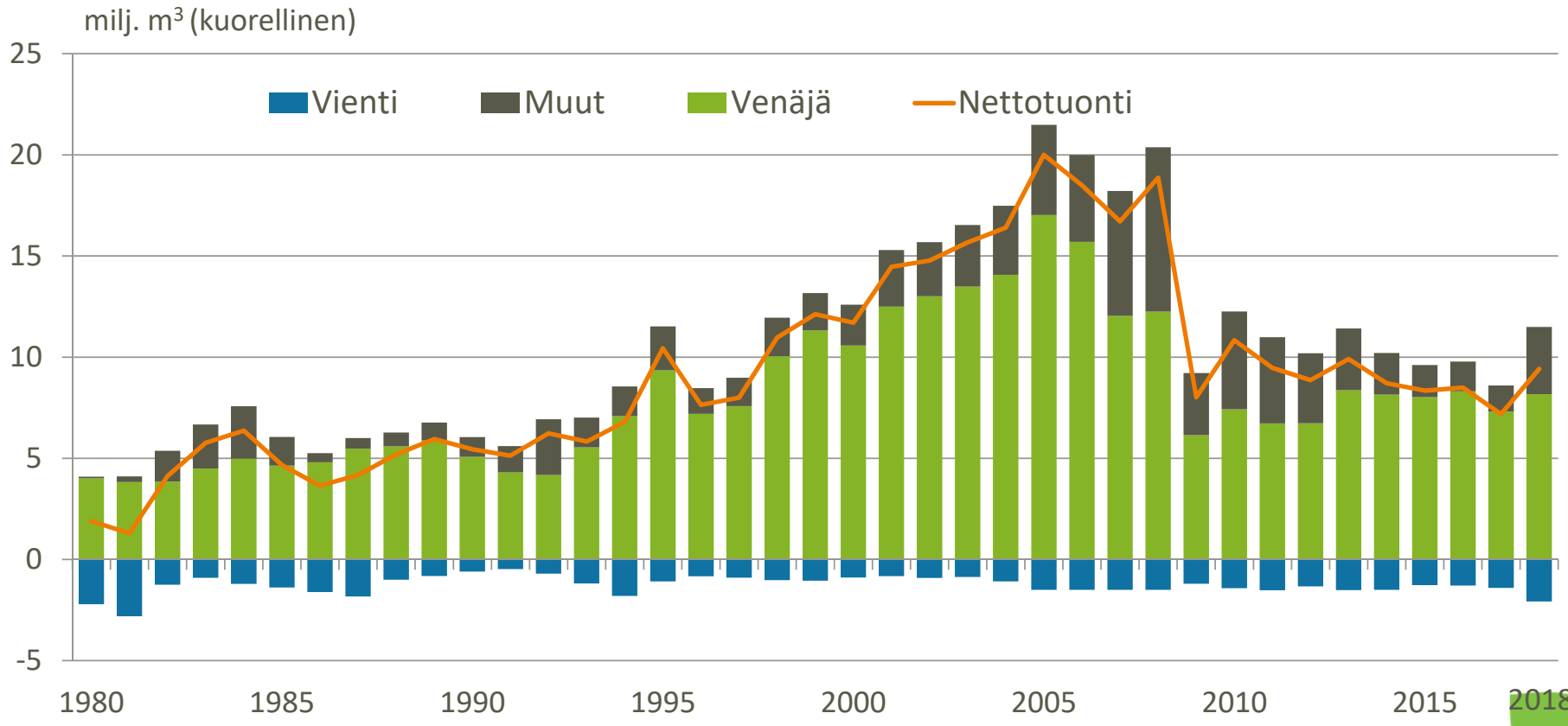

 LÄHDE: Tulli, Luke

Metsäteollisuuden puunkäyttö ja tuontipuu

Yhteensä 73,6 milj. m^3 vuonna 2018 (6 % enemmän kuin vuonna 2017)

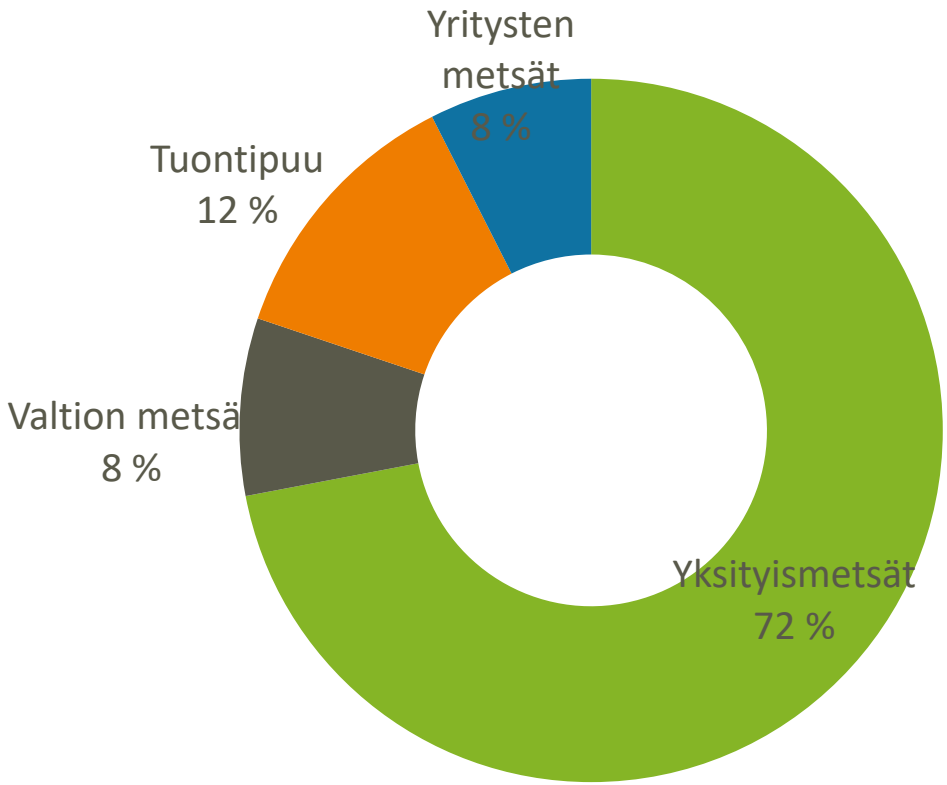

 LÄHDE: Luke