Teknologiateollisuuden viestit Suomen hallituksen kestävän kasvun ohjelmaan

Matti Mannonen

Johtaja, Uuden luominen

Yleiset tavoitteet kestävän kasvun ohjelmalle

- Vahvistettava taloutta tukemalla yritysten uudistumista, yksityisiä investointeja Suomeen, kasvua ja uusien korkean lisäarvon työpaikkojen syntyä.
- Tuotava kilpailuetua suomalaiselle elinkeinoelämälle kamppailtaessa ilmastonmuutoksen torjunnan ja digitaliaation globaaleista markkinaosuuksista.
- TKI-investointien ja pilotti-/demonstraatiohanketukien avulla mahdollistetaan teollisuuden ja yhteiskunnan digiloikka ja ripeä muutos vähähiiliseksi.
- Valitsemalla rajallinen määrä hankkeita saadaan aikaan riittävä vaikuttavuus.
- Toimet, jotka eivät paranna elinkeinoelämän kilpailukykyä ja uudistumista, tulee rahoittaa muualta kuin elpymispaketista



Suomen kestävän kasvun ohjelma: Päälinjaukset

Kuusi painopistealuetta yhteensä 2,33 mrd. euroa:

- Koulutus, tutkimus- ja innovaatiotoiminnalla Suomi takaisin kestävän kasvun uralle (0,4-0,5 mrd. euroa)
- Vihreä siirtymä tukee talouden rakennemuutosta (0,9-1,2 mrd. euroa)
- Suomen kansainvälisen kilpailukyvyn turvaaminen (0,15-0,3 mrd. euroa)
- Kestävän infrastruktuurin ja digitalisaation vahvistaminen (0,2-0,4 mrd. euroa)
- Työmarkkinoiden toiminta, työttömille suunnatut palvelut ja työelämän kehittäminen (0,15-0,3 mrd. euroa)
- Sosiaali- ja terveydenhuollon palveluiden saatavuuden vahvistaminen ja kustannusvaikuttavuuden lisääminen (0,3-0,4 mrd. euroa)

Koulutus-, kehitys- ja innovaatiotoiminnalla kestävän kasvun uralle

- Business Finlandin avustusvaltuuksien perustason nosto vuosittain kohti 4 % tavoitetta ja vastaava korotus julkisen tutkimuksen rahoitukseen
- 100 milj. euroa/vuosi vv. 2021-26 uusiin julkisen ja yksityisen sektorin PPP-kumppanuuksiin ml. veturiyritysohjelmat
- Uusiin yhteishankittaviin tutkimusinfroihin ja innovaatioympäristöihin 100 milj. euroa julkista rahoitusta
- Nopeavaikutteiset toimet jatkuvaan oppimiseen yritysten tarpeiden perusteella

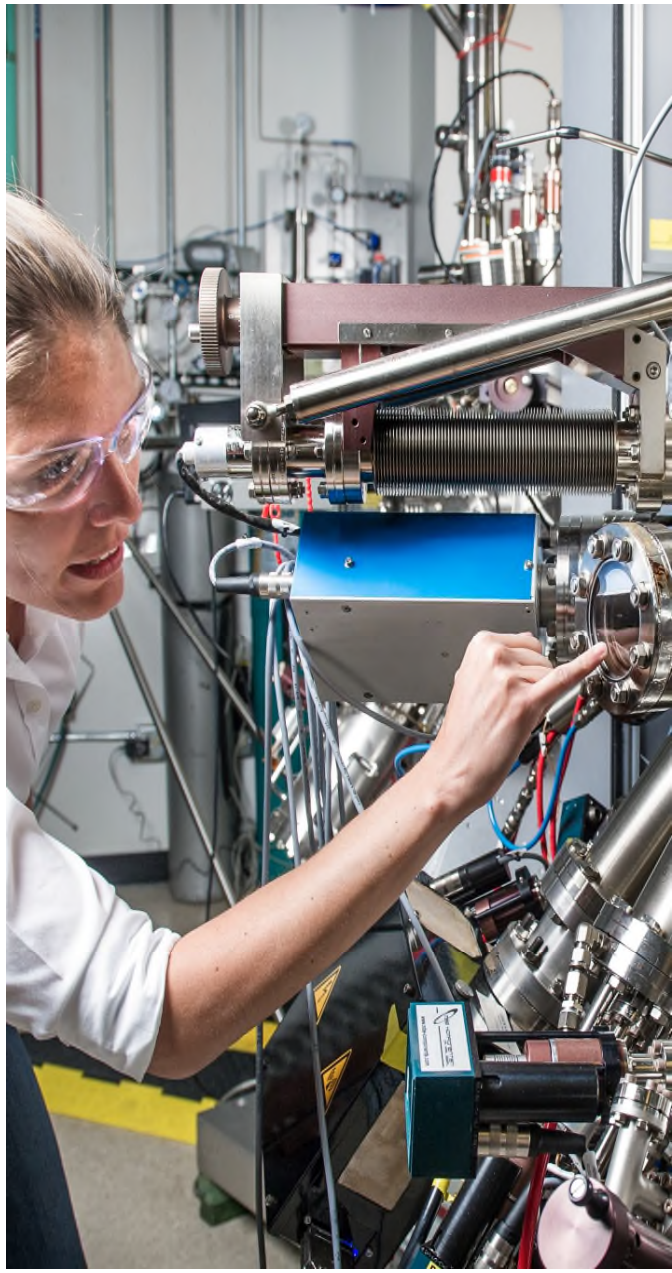

Teollisuuden digivihreä siirtymä vauhdittaa päästövähennyksiä ja parantaa resilienssiä

- Käynnistetään vähähiilisyystiekarttojen toteutus mm. metallinjalostuksen ja meriteollisuuden ohjelmat.
- Käynnistetään strategisen kiertotalousohjelman toteutus.
- Vauhditetaan vetyklusteria ja osallistutaan eurooppalaiseen vety-IPCEI-hankkeeseen.
- Tuetaan teollisuuden TKI-, pilotti- ja demonstraatiohankkeita vähähiilisyyden ja kiertotalouden vauhdittamiseksi.
- Tuetaan vähähiilisyyttä edistäviä digitalisaatiohankkeita.



Turvataan tulevaisuuden hyvinvointi vahvistamalla yritysten kansainvälistä kilpailukykyä

- Lisätään viennin rahoitusinstrumentteja PK-sektorille (ostajaluotot) ja varmistetaan niille rahoitus.
- Tuetaan vientikonsortioiden syntymistä kokonaisratkaisujen tarjoamiseen vientimarkkinoille, sekä ekosysteemihankkeiden vientiponnisteluja.
- Perustetaan julkisen ja yksityisen sektorin yhteistyönä Digital Fast Track-vientiyhtiö, jonka enemmistöomistus on yrityksillä.
- Rahoitetaan PK-yritysten ja -yritysryhmien vientihankkeita uusien viennin tukijalkojen rakentamiseksi.



Kestävän infran ja digitalisaation vahvistaminen lisäävät tuottavuutta

- Tuetaan valmistavan teollisuuden kansallista digitalisaatio- ja teknologiahanketta - Finnish Advanced Manufacturing Network FAMN.
- Lähdetään mukaan eurooppalaiseen Microelectronics and Connectivity-IPCEI-hankkeeseen ja osoitetaan siihen kansallinen rahoitus.
- Rakennetaan toimiva datatalous Suomeen. Tuetaan mm. digitaalisten luottamuspalvelujen FINDY-alustan kehittämistä.
- Vauhditetaan 5/6G-teknologian hyödyntämistä teollisuudessa.
- Edistetään reaaliaikatalouden syntymistä.

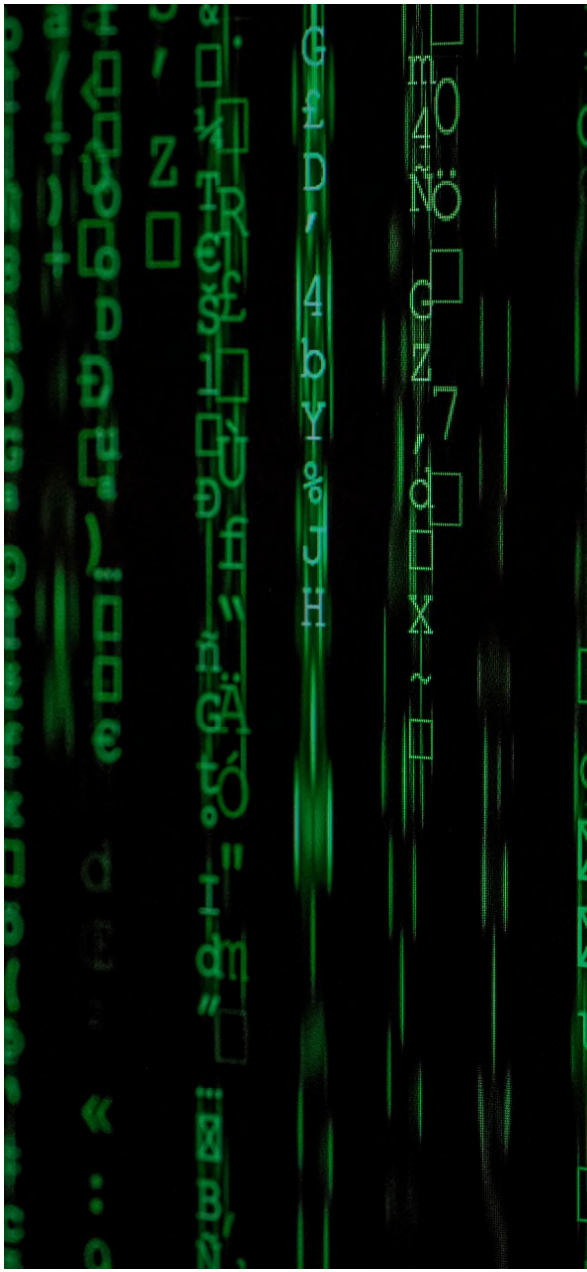

Työmarkkinoiden joustavuus parantaa työllisyyttä

- Käynnistetään uudelleentyöllistymisen ja yrittäjyyden tukiohjelma, joka hyödyntää ajasta ja paikasta riippumattoman työn mahdollisuudet.
- Kehitetään dataan ja tekoälyyn perustuva järjestelmä työllistämisen edistämiseen, osaajatarpeiden ennakointiin sekä täydennys- ja muuntokoulutuksen ennakoivaan suuntaukseen.
- Vahvistetaan digitalisaatiota edistävää jatkuvan oppimisen tarjontaa.



Sote-palvelujen saatavuuden vahvistaminen luo tasa-arvoa

- Käynnistetään julkisen ja yksityisen sektorin yhteinen kehitysohjelma, jonka avulla parannetaan merkittävästi sote-sektorin palvelutasoa, ennakointikykyä ja ennaltaehkäisevää terveydenhoitoa.
- Keinoina ovat uuden terveysteknologian, datan ja tekoälyn hyödyntäminen sekä digitaaliset ratkaisut sote-sektorin tuottavuuden ja palvelutason parantamiseksi.
- Käynnistetään Business Finlandin osarahoituksella terveysteknologian veturiyritysohjelma.

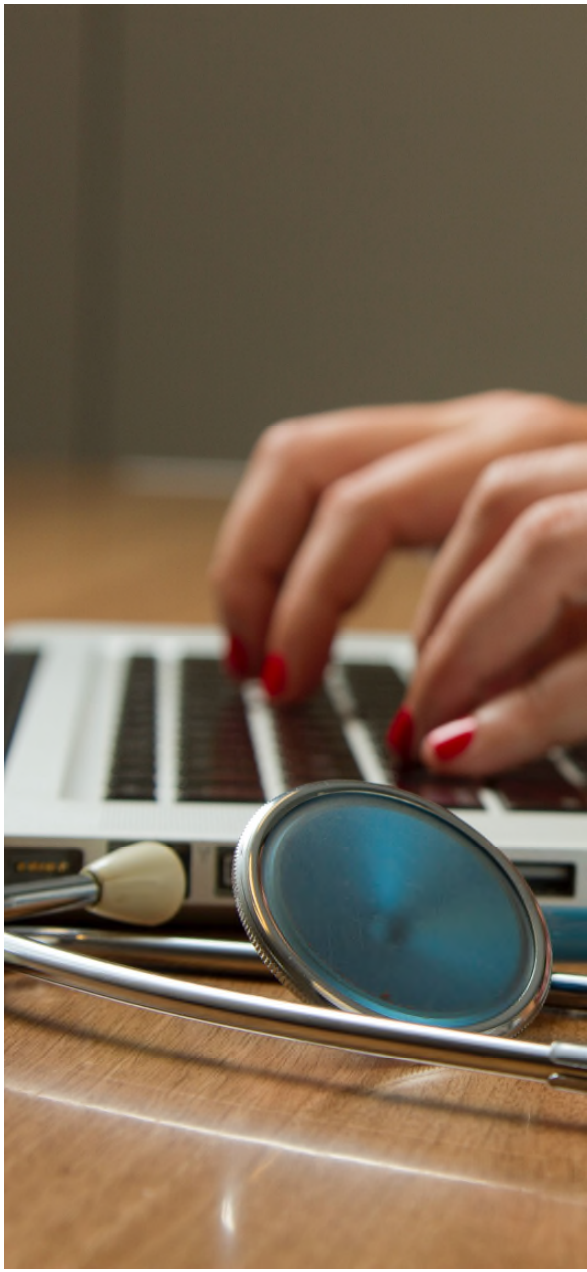

Kiitos!

Sähköposti: matti.mannonen@teknologiateollisuus.fi
Puhelin: 0405 447 047
Twitter: @mannonen_matti