Talousvaliokunta 9.3
HE 241/2020
Sydänsairaala Oy

Pasi Lehto
Toimitusjohtaja
Johtava ylilääkäri

Uutiset **Pirkanmaa**

Sydänsairaala nousi ainoana suomalaissairaalana Newsweekin listalle, jossa vertaillaan maailman parhaita erikoissairaaloita

Sydänsairaala sai kansainvälistä tunnustusta Newsweekin listauksessa kardiologian erikoissairaanhoidosta.

AAMULEHTI

28.9.2020 15.58

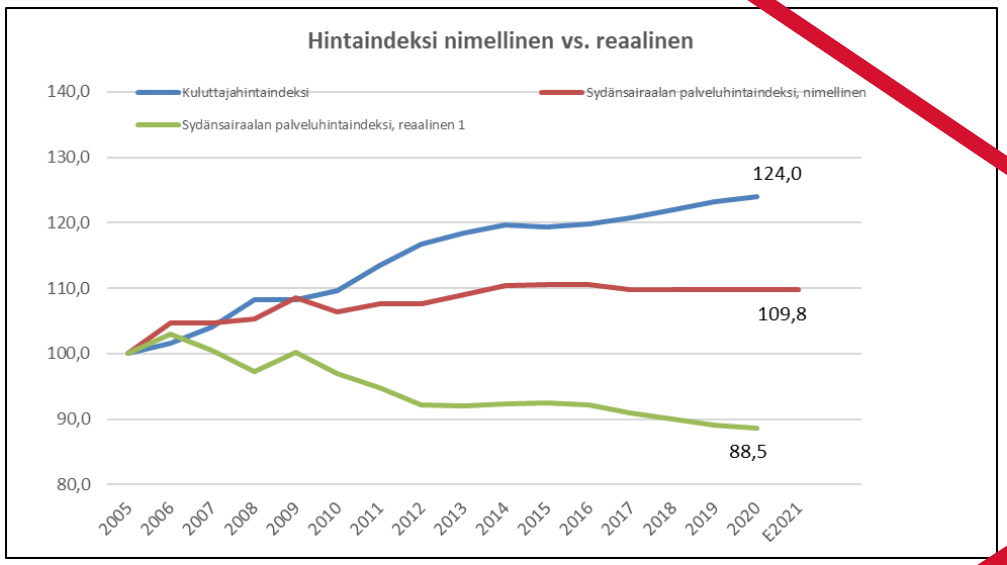

Vuosikolmannes 2020	T1	T2	T3
Hoitoon pääsyn ylitykset	0	0	0

Julkaisuvuosi	2018	2019	2020
Tieteelliset julkaisut	68	80	114
Väitöskirjat	0	4	0

WORLD'S BEST HOSPITALS CARDIOLOGY 2021 Newsweek POWERED BY statista

TAMPERE HEART HOSPITAL



15.12.2020 UUTINEN

Tays Sydänsairaala ensimmäinen terveydenhuollon laatusertifikaatin saanut julkisomisteinen sairaala

Sydämellä suositeltu

Seuraamme jatkuvasti palvelumme laatua ja kehitämme sydänpotilaan hoitopolkua.

Suosittelukalukkuus (NPS) 96

Tyytyväisyys hoidon laatuun 4,9/5

Tyytyväisyys koettuun turvallisuuden tunteeseen 4,9/5

NPS 96

ISO 9001:2015 SERTIFIKAATTI LABQUALITY

SFS-EN 15224:2016 SERTIFIKAATTI LABQUALITY

Nopea hoitoonpääsy		
Asiakkaan kokemus joustavasta hoitoonpääsystä (KPI)	Q4 / 2020	4,75 pst
Toteutunut odotusaika Elfys-toimenpiteet	12 / 2020	54,5 vrk
Toteutunut odotusaika elektiiviseen angiografiaan	12 / 2020	35,7 vrk
Toteutunut odotusaika elektiiviseen tahdistintoimenpiteeseen	12 / 2020	27,0 vrk
Toteutunut odotusaika: avohoito lähetepotilaat	12 / 2020	33,0 vrk

Aamulehti // Maanantaina 7. syyskuuta 2020

Kiitos Taysille ja Sydänsairaalalle

Lämmin kiitos hyvästä hoidosta!

Olin leikkausjonossa synnynnäisen sydänvikani vuoksi. Korona aiheutti epävarmuutta ja erityistoimenpiteitä sekä pitkitti jonoa. Tämä antoi minulle aikaa tutkia eri hoitotahoja ja päätinkin käyttää vapauttani valita hoitotaho[illegible].

Asun Uudellamaalla, ja vaikka en epäröinyt lainkaan, ettenkö olisi Helsingin ja Uudenmaan sairaanhoitopiirissä (HUS) saanut hyvää hoitoa, valitsin hoitotahokseni Tampereen yliopistollisen sairaalan Taysin.

Ensimmäisestä käynnistäni pääsin 60 päivän päästä leikkaukseen. Ennen leikkausta sain erinomaisen selvityksen, miten leikkauksessa tullaan etenemään ja kuinka leikkauksen jälkeen toimitaan. Leikkaus meni hyvin, toipuminen alkoi hienosti ja nyt kotona jälkihoito on erinomaista.

Haluan esittää lämpimät kiitokseni Taysin upealle henkilökunnalle, josta jokainen kohtasi minut yksilönä, sain erinomaista hoitoa ja tunteen siitä, että välitetään. Erityinen kiitos Sydänsairaalassa minua hoitaneille.

Arvoisat Taysin sairaanhoitopiirin asukkaat, teillä on upea sairaala, josta voitte olla ylpeitä!

LOTTA PAAKKUNAINEN
Lohja

Sydänsairaala

- On Pirkanmaan, Kanta-Hämeen ja Keski-Suomen sairaanhoitopiirien kokonaan omistama yhtiö
  - Yhtiöjärjestyksen mukaisena tavoitteena on vaikuttavan ja kustannustehokkaan potilashoidon turvaaminen
- On hankintalain mukainen sidosyksikkö ja julkisoikeudellinen laitos
- Tuottaa erikoissairaanhoidon palvelut etäseurannasta vaativiin sydäntoimenpiteisiin ja sydäntehohoitoon noin miljoonalle suomalaiselle
- Noin 140 000 hoitotapahtumaa vuosittain ja toimii myös opetus- sekä tutkimussairaalana
  - Vuonna 2020 Sydänsairaalan asiantuntijat julkaisivat 114 tieteellistä artikkelia
- Asiakastyytyväisyys on erittäin korkea (NPS 96) ja hoitoon pääsy sujuvaa ja nopeaa
  - Vuonna 2020 ei yhtään hoitoon pääsyn ylitystä hoitotakuun edellyttämissä tavoiteajoissa
- On osoittanut, että julkinen terveydenhuolto voi olla samaan aikaan potilaslähtöistä, vaikuttavaa ja kustannustehokasta
  - Palveluiden nimellishintoja ei ole nostettu seitsemään vuoteen
- Yhtiömuoto on mahdollistanut toimintamallien, kuten potilaan hoitopolun, entistä tehokkaampaa kehittämistä
  - Matala organisaatio ja notkea päätöksentekokyky
  - Joustavat ja tuottavuutta parantavat työntekijälähtöiset toimintatavat
  - Edelläkävijä arvoperusteisessa laskutuksessa, etä- ja lähipalveluissa sekä asiakaslähtöisissä digitaalisissa palveluissa
- On haluttu ja arvostettu työpaikka työllistäen lähes 700 asiantuntijaa
- On kansainvälisesti tunnustettu ja palkittu suomalaisen erikoissairaanhoidon huippuyksikkö
- On ensimmäinen terveydenhuollon laatusertifikaatin saanut julkisomisteinen sairaala

Sydänsairaala

Nimellishinnat 2005-2020

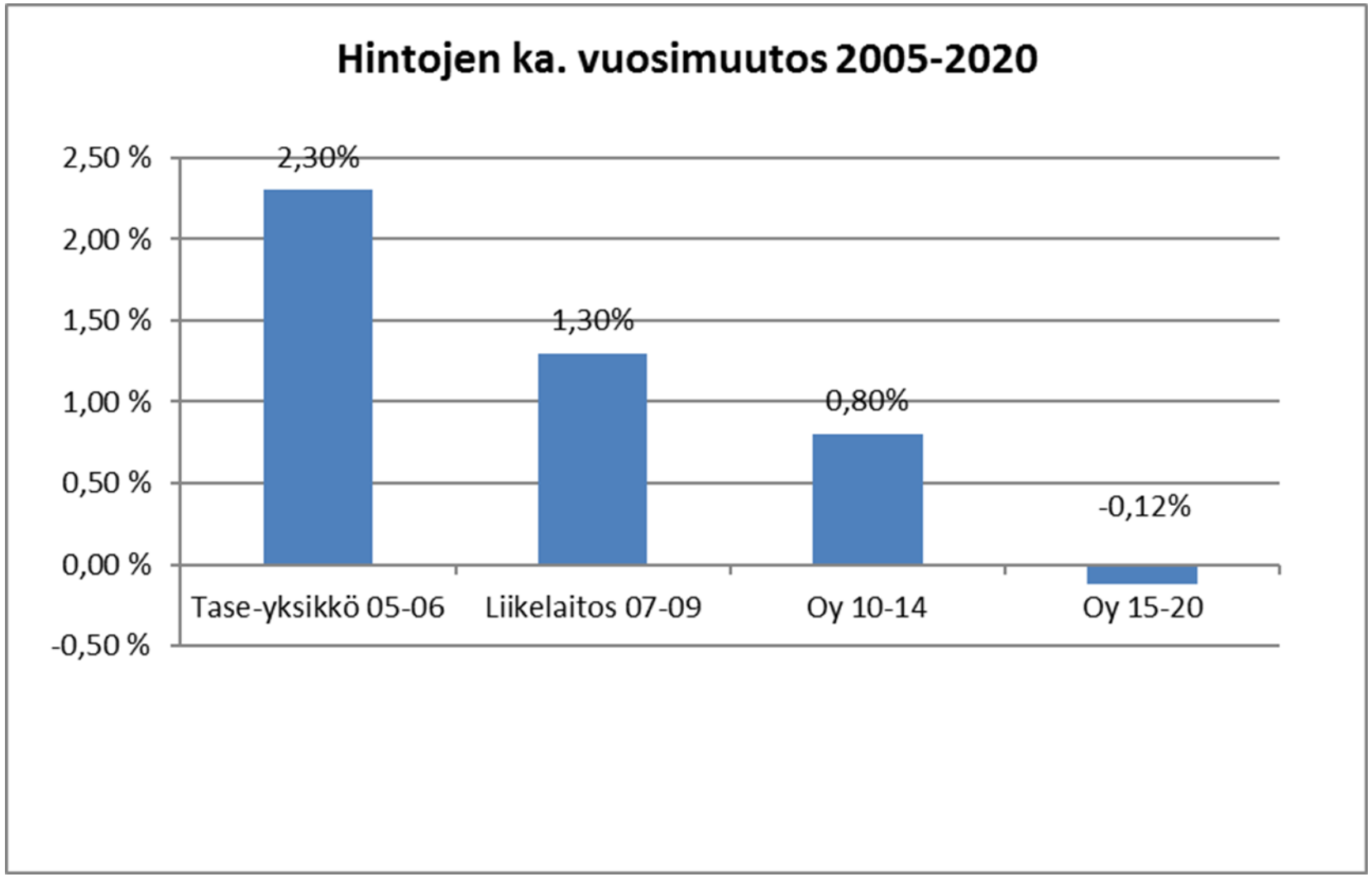

Sydänsairaala

Työn tuottavuuden kehitys Tays Sydänsairaala 2009-2020

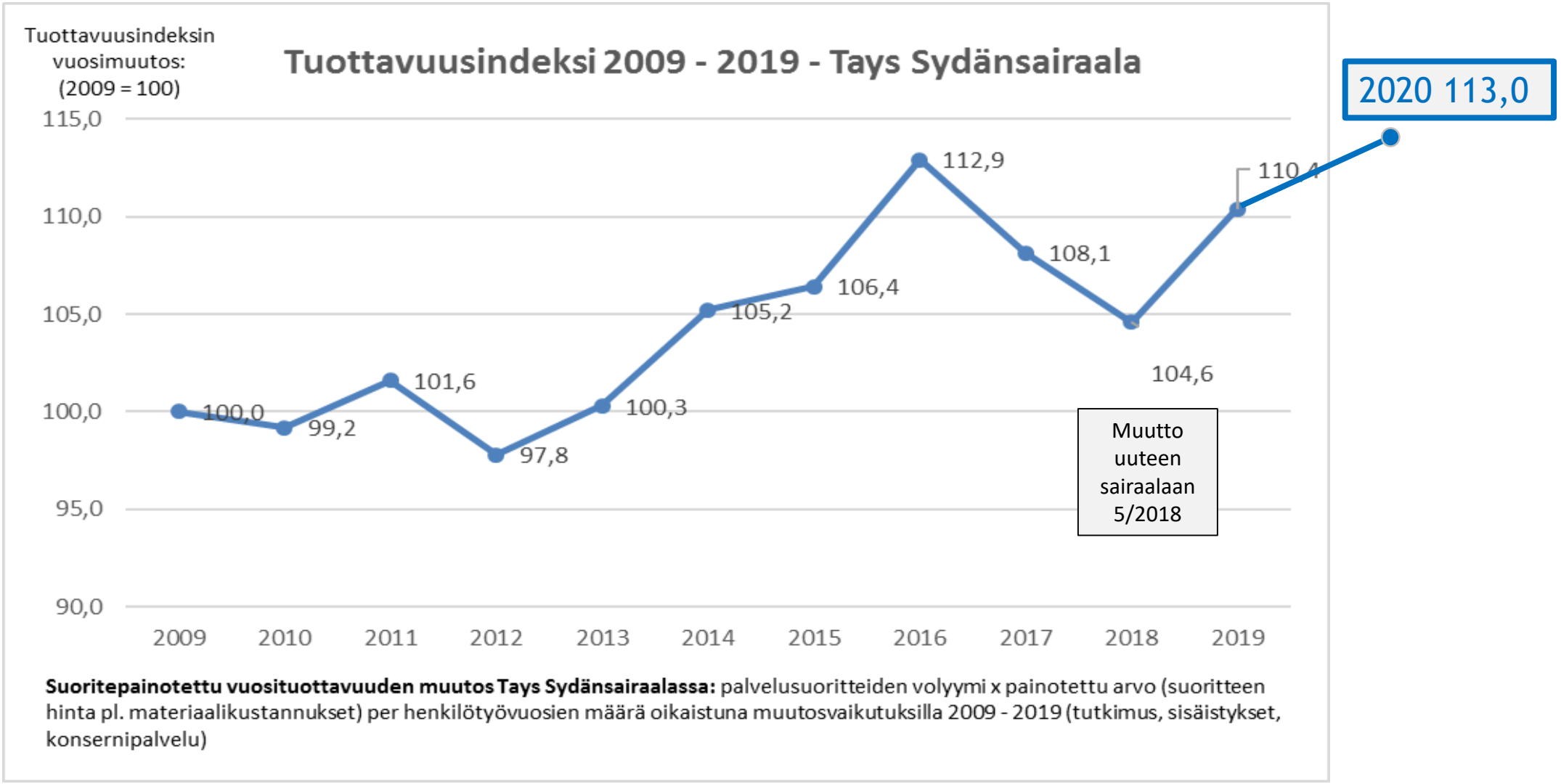

Suoritepainotettu vuosituottavuuden muutos Tays Sydänsairaalassa: palvelusuoritteiden volyymi x painotettu arvo (suoritteen hinta pl. materiaalikustannukset) per henkilötyövuosien määrä oikaistuna muutosvaikutuksilla 2009 - 2019 (tutkimus, sisäistykset, konsernipalvelu)

HE 241/2020 mukaisena sote-uudistus estää Sydänsairaalan toiminnan koska:

Palvelujen hankkiminen yksityiseltä palveluntuottajalta 12 § (HE 8.12.20, s. 1256)

- Sydänsairaala rinnastetaan yksityisiin palveluntuottajiin.
- Hyvinvointialue ei saa hankkia yksityiseltä palveluntuottajalta:

1. Palveluja, joihin sisältyy julkisen vallan käyttöä, jollei lailla erikseen toisin säädetä;
    1. Julkista valtaa käyttäisi virkalääkäri
        1. Lähetteen käsittely
        2. Hoidon tarpeen arviointi
        3. Hoitopäätös

- 2) sosiaalihuoltolain 15 §:ssä tarkoitettua sosiaalityötä eikä 29 §:ssä tarkoitettua sosiaalipäivystystä;
- 3) terveydenhuoltolain 50 §:ssä tarkoitettuja kiireellisen hoidon ja päivystyksen palveluja lukuun ottamatta mainitun pykälän 2 momentissa tarkoitettua perusterveydenhuollon päivä- ja ilta-aikaista kiireellistä vastaanottotoimintaa; eikä
- 4) terveydenhuoltolain 40 §:ssä tarkoitettua ensihoitopalvelua lukuun ottamatta mainitun lain 40 §:n 1 momentin 1 ja 3 kohdassa tarkoitettuja palveluja.

Virkalääkäriedellytys halvaannuttaa Sydänpotilaan hoidon

Lähetepotilas: Asiakas saa lähetteen sote-asemalta

Lakiesityksen mukainen hoitoketju

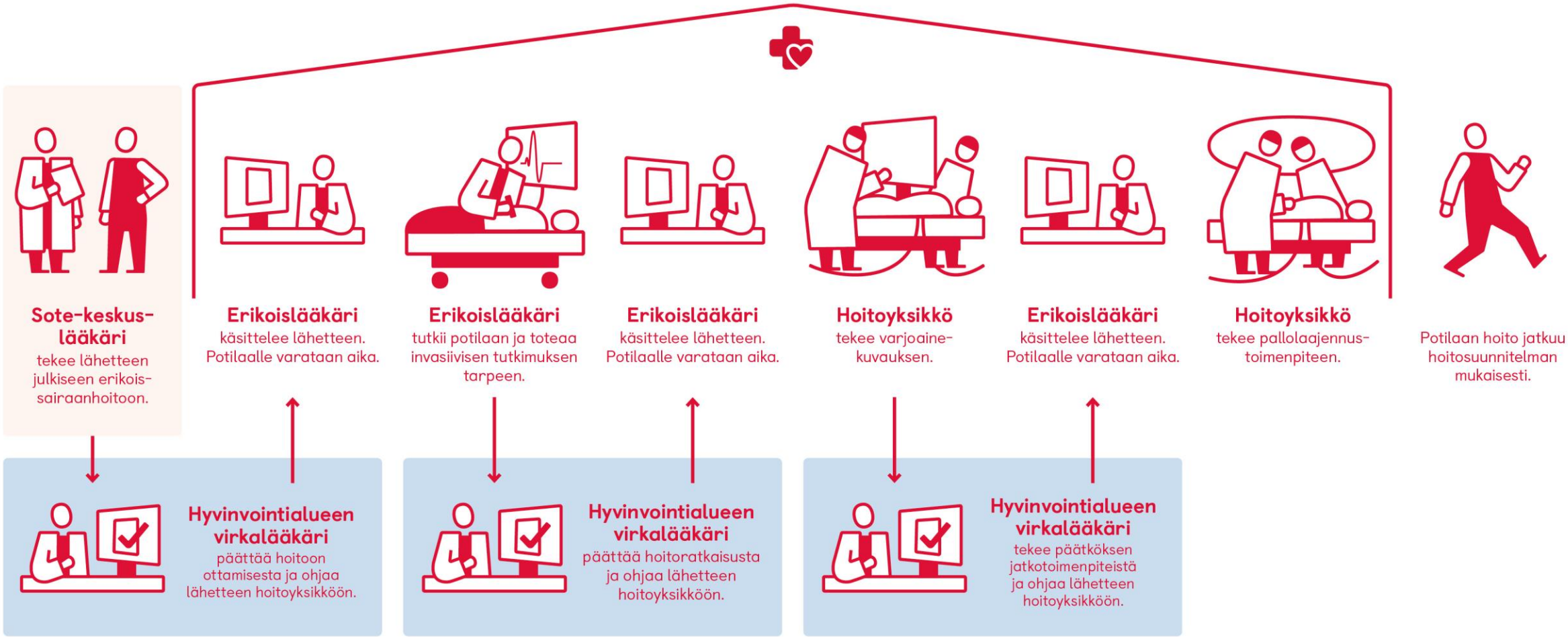

Nimellishinnat

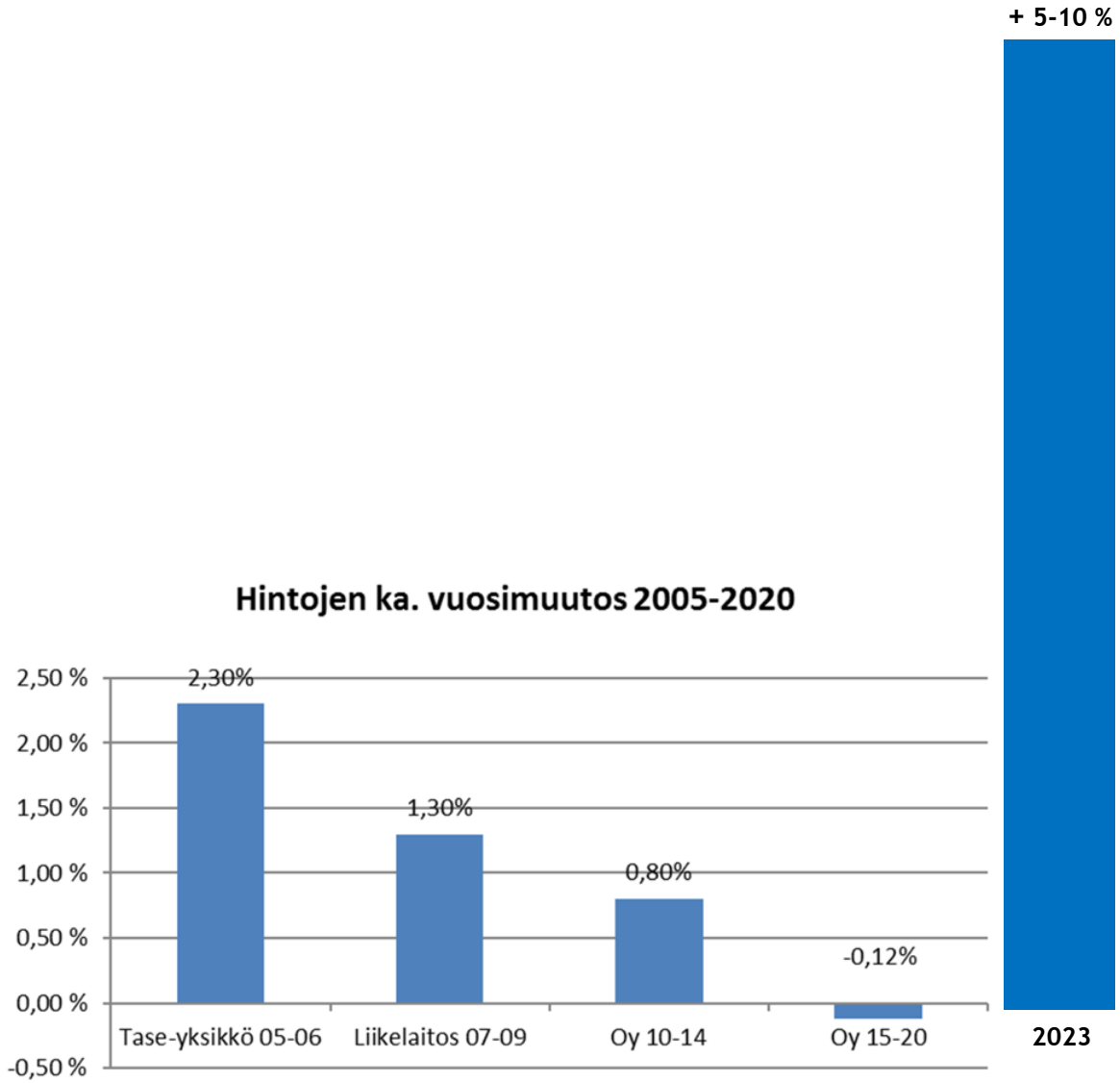

Sydänsairaala

Toimenpide-ehdotukset asian ratkaisemiseksi

1. **Järjestämislain 12 §:ssä asetettuja ulkoistamisrajoituksia ei tule soveltaa hyvinvointialueen määräysvallassa oleviin yhtiöihin (sidosyksiköt).**

2. **Velvoitteesta käyttää virkalääkäriä tulee luopua** sellaisissa erikoissairaanhoidon toimissa, joita ei perinteisesti ole pidetty julkisen vallan käyttönä, vaan tavanomaisena palvelutuotantona.
3. **Kielto tarjota etävastanottoja ja sähköisiä palveluita tietylle potilasryhmälle (s. 669) tulee poistaa.**