U 15/2018 vp
Euroopan unionin ja sen jäsenvaltioiden sekä Mercosurin välisen assosiaatiosopimus

11.5.2021 Eduskunta/Mmv

Juha Ruippo

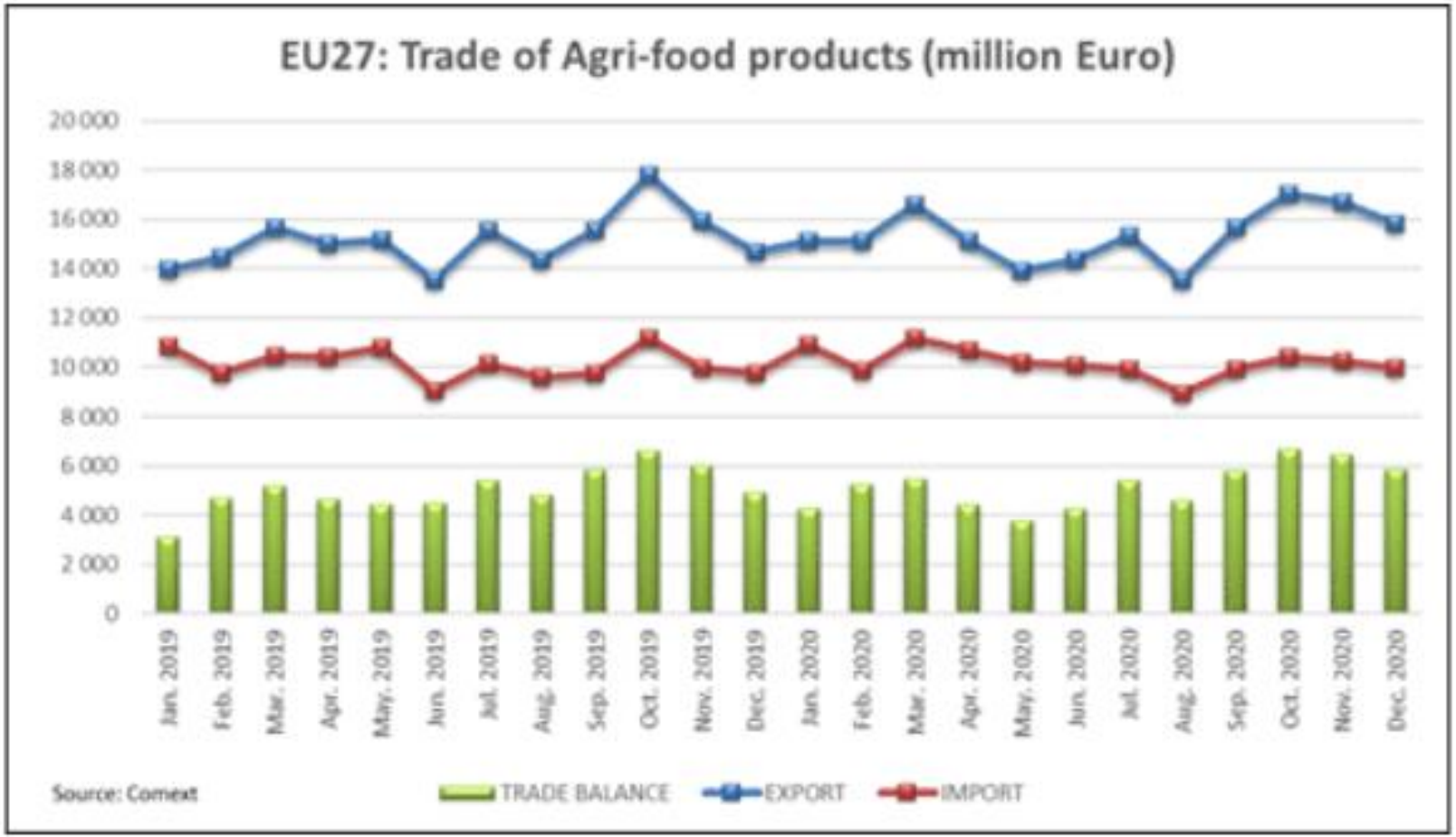
EU27: Trade of Agri-food products (million Euro)
20 000
18 000
16 000
14 000
12 000
10 000
8 000
6 000
4 000
2 000
0
Jan. 2019
Feb. 2019
Mar. 2019
Apr. 2019
May. 2019
Jun. 2019
Jul. 2019
Aug. 2019
Sep. 2019
Oct. 2019
Nov. 2019
Dec. 2019
Jan. 2020
Feb. 2020
Mar. 2020
Apr. 2020
May. 2020
Jun. 2020
Jul. 2020
Aug. 2020
Sep. 2020
Oct. 2020
Nov. 2020
Dec. 2020
Source: Comext
TRADE BALANCE
EXPORT
IMPORT

Kauppasopimusten yhteisvaikutus

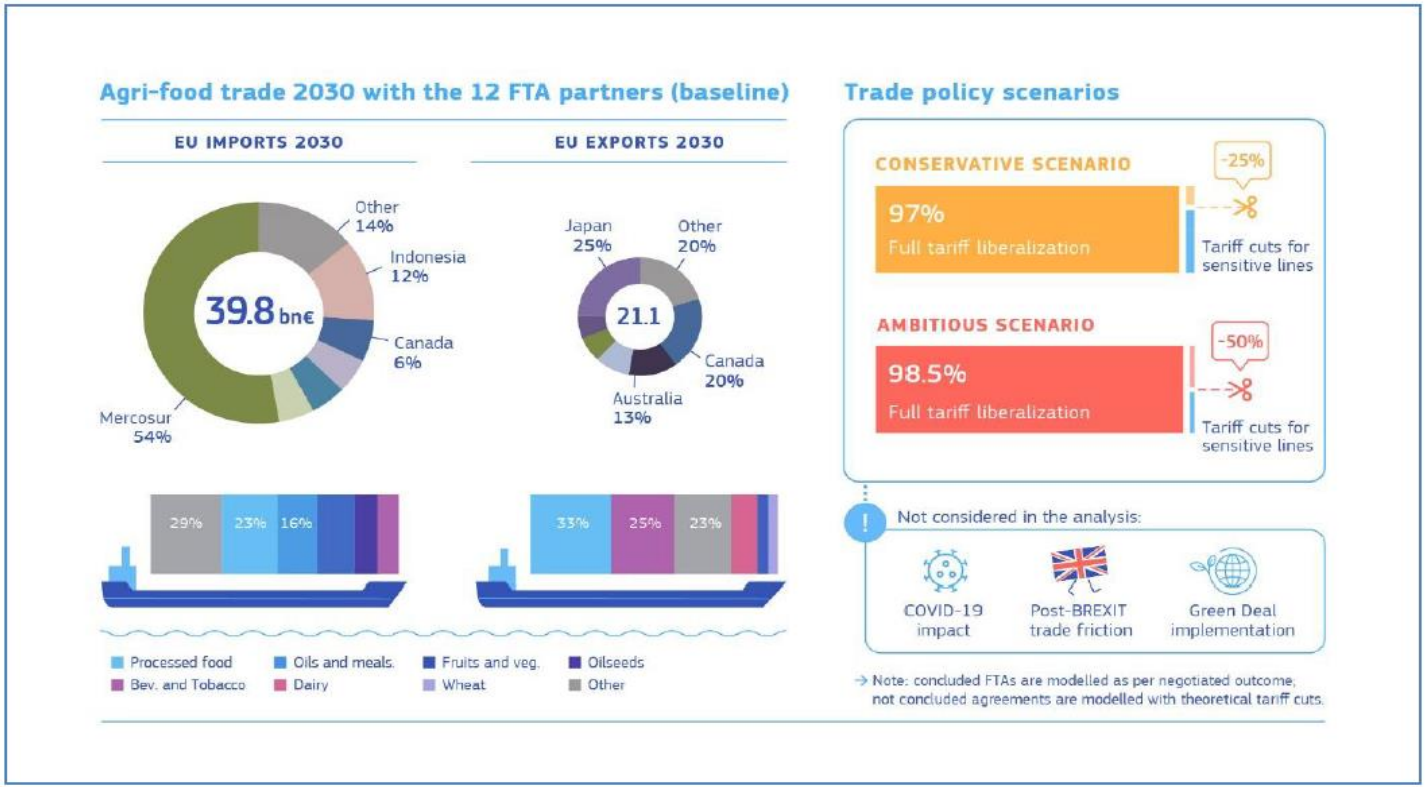

Mahdollisuuksia/ häviäjät

+ Maito
+ Sika
+ Viini, viina, vesi

– Nauta
– Siipikarja
– Sokeri
– HeVi
– Riisi

Source: Authors' elaboration

[Linkki JRC:n tutkimukseen]

MTK

Metsänomistajat

Avoin, kestävä ja jämäkkä kauppapolitiikka

- Green Dealin Pellolta pöytään strategia – EU-tuotantostandardit eriytyvät lisää globaalista perustasosta (eläinlääkintä, eläinten hyvinvointi, kasvua edistävät lääkeaineet, torjunta-aineet, lannoitus, gmo, luonnon monimuotoisuus).
- Kestävän kehityksen luvun merkitys kasvaa (aikaisemmin ihmisoikeusperusteisuutta, ILO-sopimuksia)
- Ilmastopolitiikka – sitoumus Pariisin ilmastosopimukseen. Sitoumustaso ja sanktiot?
- Uusi kauppapolitiikan strategia jäi elintarvikesektorin kestävyyden osalta puolitiehen: hiiliverot, metsäkato ja due diligence – riittävän huolellisuuden periaate

Mahdollisuudet ja todellisuus

- Kauppapolitiikan vientimahdollisuudet toteutuvat vain yhdessä promootion, SME-tuen ja toimeenpanon kautta
- Kauppasopimusten aiheuttamiin häiriöihin pitää myös valmistautua.
- Politiikkavalmistelu EU:ssa: hiilitullit, polkumyynti, due diligence, elintarvikeketjun eettiset pelisäännöt
- Access2Market – komission tietoportaali viejille
- WTO MC12 Geneve – kestävä kehitys


Kiitoksia mielenkiinnosta!
Juha Ruippo 040 55 33 232