Suomen Varustamot
Rederierna i Finland
Finnish Shipowners' Association

KESKEISET KOMMENTIT

- Hallituksen esityksen mukaiset toimenpiteet eivät ole oikeasuhtaisia tämänhetkisessä epidemiatilanteessa ja tilanteessa, jossa vanhukset ja riskiryhmät on rokotettu kahdesti, aikuisväestön rokotukset ovat edenneet hyvin eikä tehohoidon kantokyky ole vaarassa. Myös epidemiatilanne mm. Virossa, Saksassa ja Ruotsissa on parantunut huomattavasti eikä ero Suomen tilanteeseen ole merkittävä. **Erityisesti pidämme vaatimusta toisesta testistä 3-5 päivää maahan saapumisen jälkeen perusteettomana ja EU-linjausten vastaisena.**

- Suomen tulisi noudattaa EU:n linjauksia. Esitämme, että Suomi ottaa käyttöön 75/100 000/14 vrk ilmaantuvuusrajan täysin vapaalle matkustamiselle ilman mitään testivaatimuksia ja terveysturvallisuustoimenpiteet kohdistetaan vain korkean riskin maasta tuloon (punaiset ja tummanpunaiset maat EU-luokituksessa). **Näkemyksemme mukaan lakiesityksen mukainen malli, jossa ei ole vapaata liikkuvuutta ilman terveystarkastusta ja testejä maista, jotka eivät ole korkean riskin maita, on askel taakse päin nykyiseen THL:n ohjeistukseen verrattuna eikä ole mitenkään hyväksyttävissä.**

- THL:n voimassa olevan ohjeen mukaisesti yhteen kertaan rokotetut eivät tarvitse maahan tullessa negatiivista testitulosta tai testiä satamassa, ainoastaan 72 h jälkeen otettavan testin. Lakiesityksessä kerran rokotettu tarvitsisi maahan tullessa negatiivisen testitodistuksen tai hänen olisi mentävä testiin maahan saapuessa esimerkiksi satamassa sekä lisäksi vielä toiseen testiin 3-5 vrk kuluttua. **Tämä vaikeuttasi tämän hetkistä matkustusmallia kerran rokotettujen osalta eikä ole linjassa voimassa olevan THL:n ohjeistuksen (10.6.2021) kanssa. Tämä malli vaikuttaisi myös negatiivisesti terveysturvallisuuteen aiheuttamalla turhia ruuhkia maahantulopisteissä.**

SUOMEN TULISI NOUDATTAA EU:n LINJAUKSIA

- EU Neuvosto päivitti suositusta vapaan liikkuvuuden rajoittamisesta 10.6.2021. EU linjaa täysin vapaan liikkuvuuden maiksi ns. vihreät maat. **Vihreitä maita ovat maat, joissa ilmaantuvuus on alle 50/100 000/14vrk positiivisten testitulosten ollessa alle 4% tai 75/100 000/14vrk positiivisten testitulosten ollessa alle 1%**.

- **Vihreät maat luokitellaan turvallisiksi eikä niiden osalta tulisi olla mitään rajoitteita tai terveysturvallisuustoimenpiteitä**.

- Neuvoston suosituksissa huomioidaan myös mahdollinen epidemiatilanteen nopea heikkeneminen ja virusmuunnokset erillisillä työkaluilla.

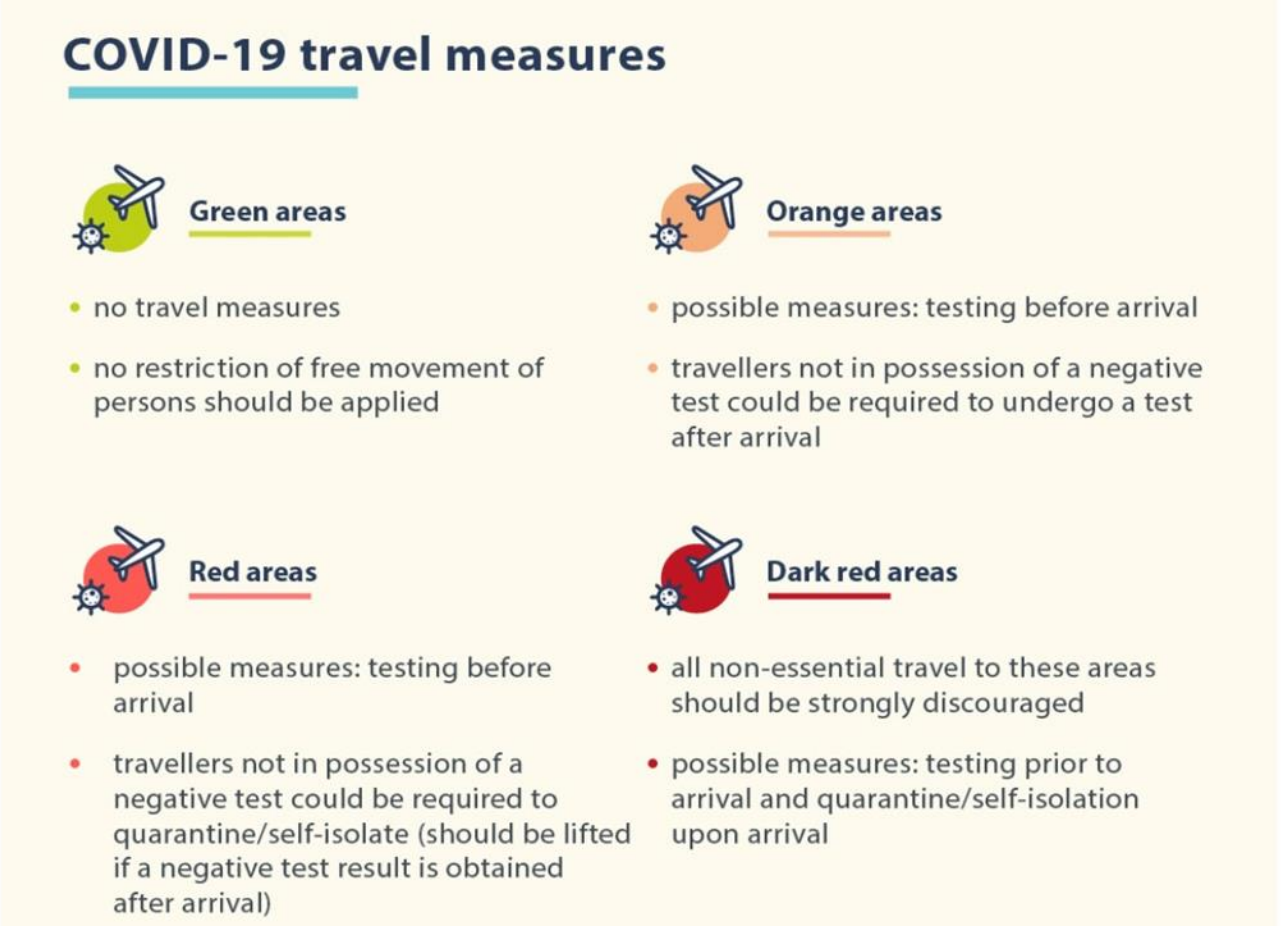

Infograafi suositelluista toimenpiteistä eli väreissä. Vihreistä maista saavuttaessa ei tulisi olla mitään terveystoimenpiteitä. (Lähde: Euroopan unionin Neuvosto)