# Valtioneuvoston selvitys: Komission tiedonanto EU:n uudesta vuoteen 2030 ulottuvasta metsästrategiasta

Eeva Primmer, tutkimusjohtaja, Suomen ympäristökeskus

Asiantuntijalausunto eduskunnan ympäristövaliokunnalle

7.10.2021

SYKE

# Tiedonannon muodossa oleva strategia on jatkoa vuoden 2013 metsästrategialle

EUROPEAN
COMMISSION

Brussels, 16.7.2021
COM(2021) 572 final

**COMMUNICATION FROM THE COMMISSION TO THE EUROPEAN PARLIAMENT, THE COUNCIL, THE EUROPEAN ECONOMIC AND SOCIAL COMMITTEE AND THE COMMITTEE OF THE REGIONS**

**New EU Forest Strategy for 2030**

{SWD(2021) 651 final} - {SWD(2021) 652 final}

EUROPEAN
COMMISSION

Brussels, 20.9.2013
COM(2013) 659 final

**COMMUNICATION FROM THE COMMISSION TO THE EUROPEAN PARLIAMENT, THE COUNCIL, THE EUROPEAN ECONOMIC AND SOCIAL COMMITTEE AND THE COMMITTEE OF THE REGIONS**

**A new EU Forest Strategy: for forests and the forest-based sector**

{SWD(2013) 342 final}
{SWD(2013) 343 final}

SYKE

# Strategia linjaa EU:n toimet

- Euroopan metsien käytön kestävyyden edistäminen
  - Ilmastonmuutoksen hillintä ja sopeutuminen
- Monimuotoisten metsäekosysteemien turvaaminen
  - Tuhojen kestävyys, ekosysteemipalvelut
- Metsiin perustuvan liiketoiminnan monipuolistaminen
  - Maaseudun elinkeinot, arvoketjut, puurakentaminen ja –tuotteet

- Osittain ristiriitaisten tavoitteiden yhteensovittaminen vaatii:
  - yhteistä ymmärrystä Euroopan metsien roolista
  - jäsenmaiden lähtökohtien ja edellytysten erilaisuuden huomioimisen



SYKE

- **Metsiä koskevien ohjausmekanismien yhteensopivuus – politiikkakoherenssi**

# Euroopassa on paljon metsää

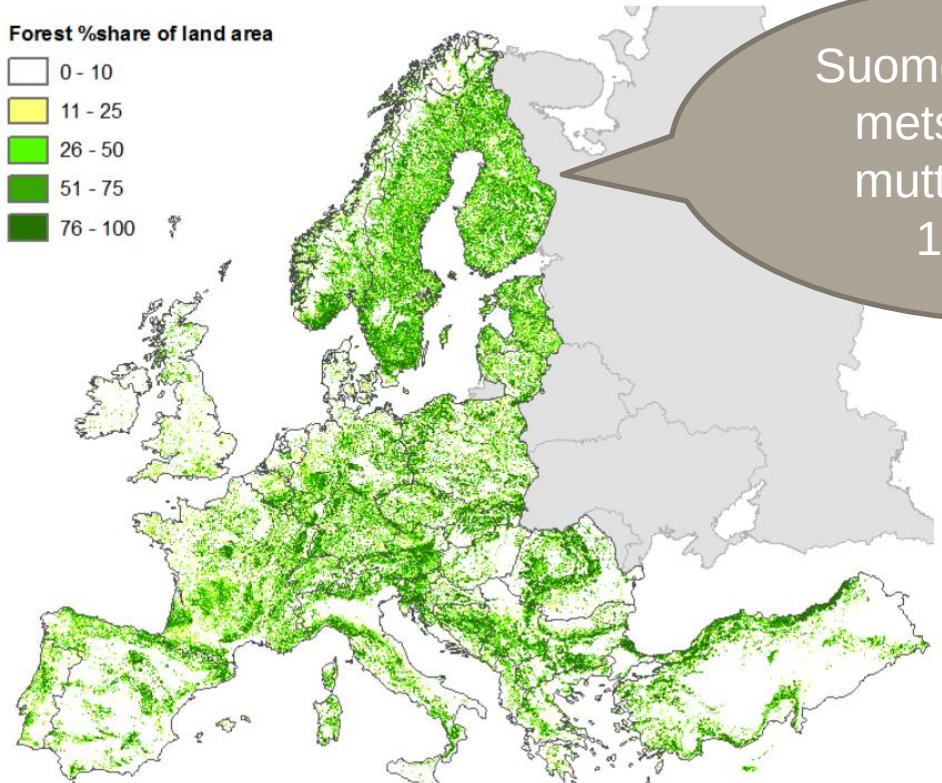


Suomessa on paljon metsäpinta-alaa, mutta puuta vain 100 $m^3$ /ha

SYKE

# Euroopan metsiä käytetään tehokkaasti

Suomeakin suurempi osa kasvusta hakataan Ruotsissa ja Itävallassa

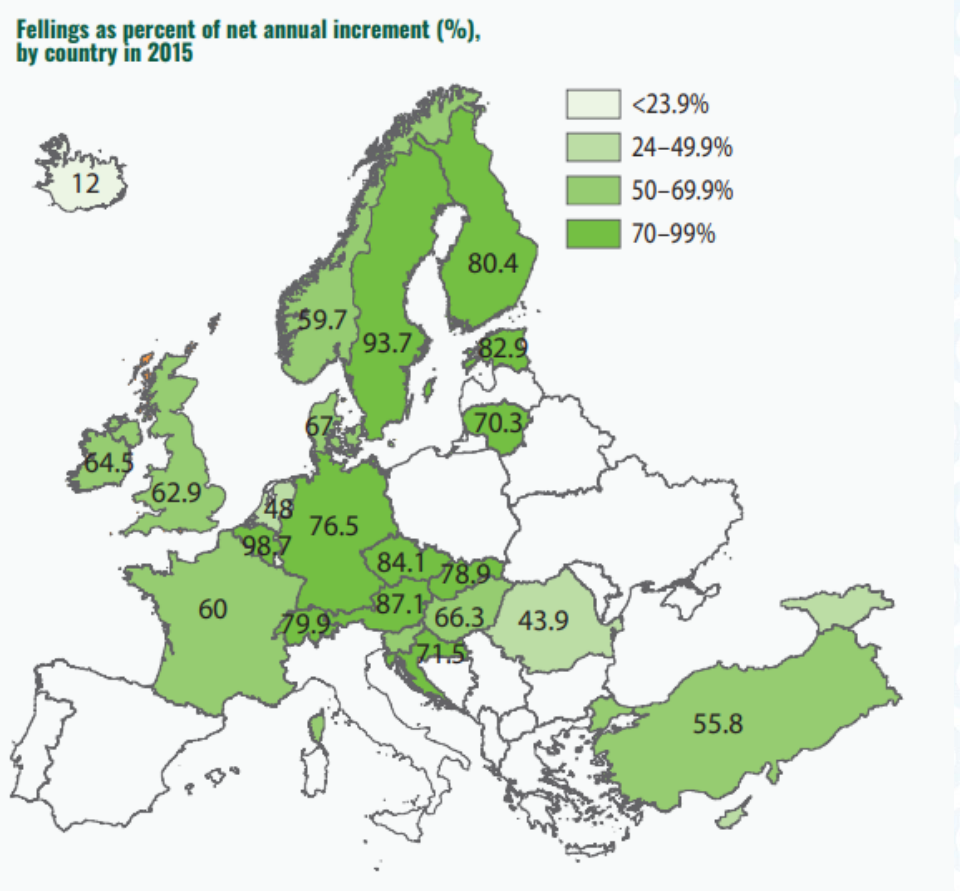


SYKE

# Euroopan metsiä on suojeltu monin tavoin

Suojeltu ala on keskimäärin suurempi kuin Suomessa, mutta meillä on suuri osuus metsäalasta suojeltu kokonaan hakkuilta

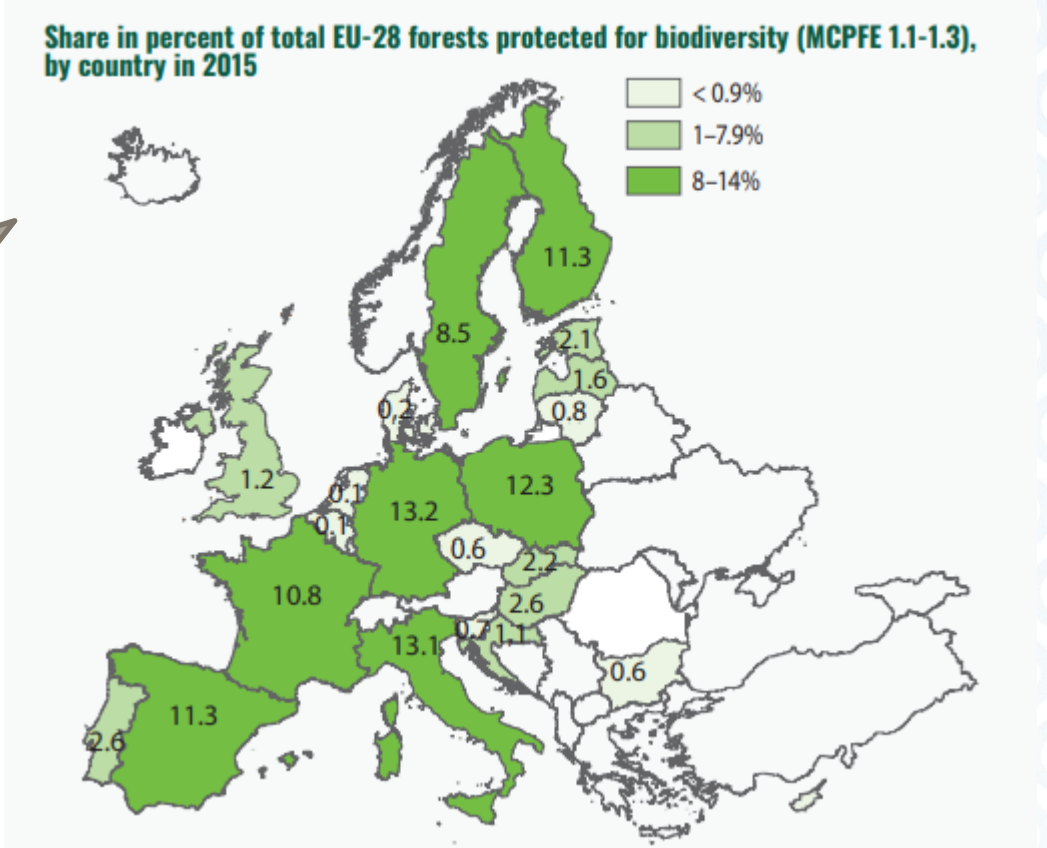


SYKE

# Keski- ja Länsi-Euroopan metsistä alle puolet on metsäsuunnittelun piirissä




Suomessa ajantaisaista metsävaratietoa on lähes kaikista metsistä ja metsänomistajista noin puolet käyttää sähköistä palvelua

SYKE

# Metsästrategiassa on mahdollisuuksia Suomelle – mutta ne vaativat strategista muutosta

- Metsäekosysteemin kestävyys ja palautumiskyky takaavat tuottavuuden
  - Suomen kannattaa laittaa kestävyys etualalle
- Monipuolistamisella lisätään liiketoimintamahdollisuuksia ja kestävyyttä
  - Suomen kannattaa tukea monipuolisia metsänkäsittelymenetelmiä kuten jatkuvaa kasvatusta tai pidempiä kiertoaikoja
  - Puutuotteet ja maaseudun elinkeinot ovat Suomelle mahdollisuus
- Metsä- ja metsäluonto-osaamisen välittäminen ja vientimahdollisuudet
  - Suomen kannattaa edistää EU:n kompetenssia ja monipuolista metsäosaamista
  - Suomen kannattaa käydä metsäalan vuoropuhelua laajasti erilaisten EU-maiden kanssa

SYKE

# Suomen kannattaa edistää politiikkakoherenssia ja monipuolista tietopohjaa hyödyntävää ohjauskeinovalikoimaa

- Sääntelyä, joka toimeenpanee biodiversiteetti-ilmastonmuutostavoitteita
- Metsäsuunnittelua ja kestävän metsätalouden kriteeristöjen kehittämistä, myös luonnonläheistä metsätaloutta
- METSO- ja HELMI-ohjelmien kaltaisia kannustimiin nojaavia ohjauskeinoja

- **Sektorirajat ylittävää yhteistoimintaa**

SYKE

# Kiitos!



eeva.primmer@syke.fi
@EevaPrimmer

SYKE

Kuva: Eeva Primmer