Tarjoamme parhaan asiakaskokemuksen liiketoiminnan kehittämiseen

10/2021

Kiitos vuoden 2021 määrärahasta sekä vaikuttamisesta 2022 budjettiin!

Näin viljelijät hyötyvät toiminnastamme



Palvelumme saatavilla koko Suomessa kaikille asiakkaille



Palvelujemme hintataso kohtuullinen ja saavutettavissa oleva



Palvelemme riippumattomana ja jäsenten omistamana toimijana

Olemme kumppani maatilojen ja maaseutuyritysten muutos- ja taloustilanteissa,
keinoina liiketoiminnan kehittäminen, talouden hallinta, johtaminen ja tuotannon optimointi



Asiakaslupaus vuodelle 2022:

Vahvistamme ProAgrian kyvykkyyttä tarjota ja toimittaa laajempia ratkaisuja kaikille asiakkaille, erityisfokuksessa kehittyvät asiakkaat

Toimintamme painopisteet asiakkaillemme

YRITYSKOKONAISUUS

Talous, tuotanto ja johtaminen **asiakasarvoa tuottavaksi kokonaisuudeksi**

DIGITALISAATIO JA TIEDOLLA JOHTAMINEN

Olemassa oleva tieto jalostettuna tukemaan strategista suunnittelua, kehittämistä ja johtamista.
Älykkäiden teknologioiden tukemana asiakkaan kohtaamisia, aitoa asiantuntijatyötä.

ILMASTOVIISAS MAATALOUS

Kestävästi kannattava - laskentamalli ja asiantuntijaosaaminen **kannattavaan hiilitaseen kasvattamiseen** ja ilmastoratkaisujen tekemiseen

OSAAVA JA OPPIVA PROAGRIA

Ylivoimaisella **asiantuntijakyvykkyydellä**

Konsultointiprosesseissa keskiössä on toimintatavan muutos



Yrittäjällä on tarve ja tavoite



Meillä on laaja-alaista osaamista, palveluita ja niitä tukevia järjestelmiä ja sovelluksia



Joista rakennamme ja hinnoittelemme kunkin asiakkaan tarpeeseen räätälöidyn kokonaisratkaisun

Hiilensidonta on osana ProAgrian viljelysuunnitelmaa

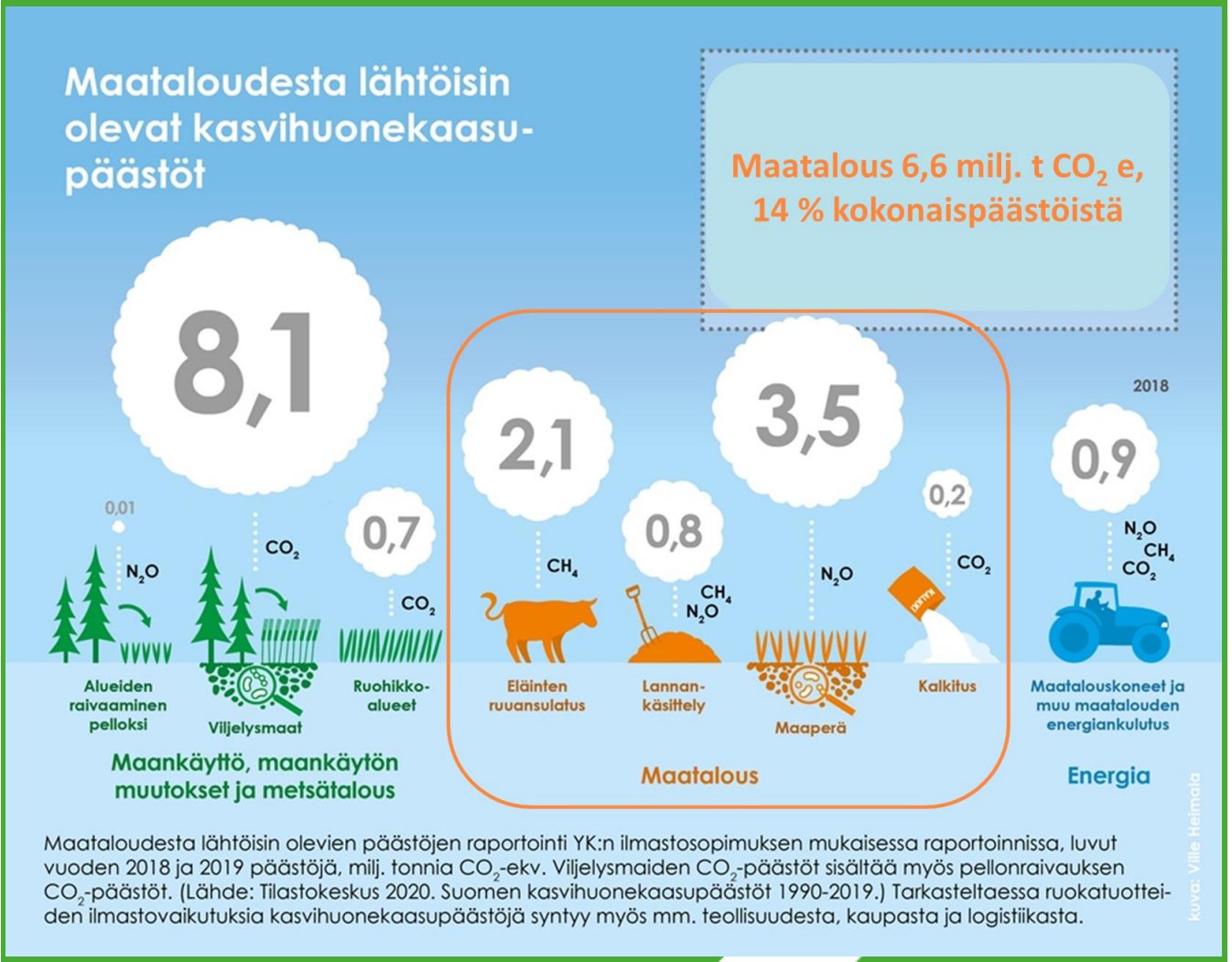

Maataloudesta lähtöisin olevien päästöjen raportointi YK:n ilmastosopimuksen mukaisessa raportoinnissa, luvut vuoden 2018 ja 2019 päästöjä, milj. tonnia CO_2-ekv. Viljelysmaiden CO_2-päästöt sisältää myös pellonraivauksen CO_2-päästöt. (Lähde: Tilastokeskus 2020. Suomen kasvihuonekaasupäästöt 1990-2019.) Tarkasteltaessa ruokatuotteiden ilmastovaikutuksia kasvihuonekaasupäästöjä syntyy myös mm. teollisuudesta, kaupasta ja logistiikasta.

- Hiilensidonta **nykyisillä** laskentametodeilla on osa viljelyssuunnitelmaa (työkalu), niin kuin lannoite, kasvi/lajikevalintakin
  - → Saadaan hiilensidonta kasvi- ja tilatasolla, voidaan käyttää tietoa kasvien valinnassa ja satotasoja mietittäessä → hiiliviljelyn lisääminen ja taso tilalla
  - → Tarkat simuloinnit hiilensidonnasta asiakkaan kanssa
  - **Luodaan yksilöllisiä hiilensidontaprofiileja viljelijöille**
  - **Tuotannon hiilijalanjälki osana tuotantoketjua tuodaan näkyväksi Biocode-laskennan avulla**

Lantalaakso - Alkutuotannon Living Lab

antaa meille mahdollisuuden tehokkaasti testata ja pilotoida kehitettyä

Lantalaakso on testi-, koulutus-, tutkimus-, innovaatio- ja datankeruualusta tulevaisuuden maatalouden menetelmien kehittämiseksi

Yritykset edustavat eri tuotantosuuntia, erilaisissa olosuhteissa (mm. maaperä, sijainti ilmastollisesti jne.)

He tarjoavat tilansa tutkimus-, opetus- ja testialustaksi erikseen sovittavilla sopimusehdoilla

Se on kehittyvä ekosysteemi, joka kokoaa maatalousalan toimijoita ja teknologiakehittäjiä yhteen luomaan osiensa summaa suurempaa lisäarvoa tuottavaa dataa, ymmärrystä ja innovaatioita








LANTALAAKSON KUMPPANIMAATALOUSYRITYKSET

PRO Agria

Jatkamme työtämme ilmastoviisaan maatalouden eteen

Tutkimustuloksia pitää tuottaa jatkossa enemmän vaikutusten synnyttämiseksi
-> Globaali maatalous ≠ Suomen maatalous

Maa- ja metsätalous ovat ainoita toimialoja, jotka pystyvät sitomaan hiilidioksidia pois ilmakehästä

Tuottavat ja hyvinvoivat pellot, eläimet ja metsät ovat jokaisen maatilan arjen ilmastotyötä -> neuvonnalla on suuri vaikutusmomentti koko alan kehittymiseen ilmastoviisaampaan ja kannattavampaan suuntaan

Esitämme, että

- Neuvonnan valtionavustusta ei siirretä osittain erityismäärärahaksi
  - 2022 valtionavusta (n. 5,4 M€) ollaan siirtämässä n. 1/3 (n. 1,8 M€) yleisesti jaettavaksi erityisavustukseksi
    - Näemme suurena riskinä erityisavustuksiin siirtymisessä suoran tiloihin kohdistuvan neuvontatyön vähentymisen
    - Parhaimmillaan sijoitetulle rahalle saadaan moninkertainen vipuvaikutus maatilojen tuottavuuden ja kannattavuuden paranemisen kautta.
    - Toisin kuin yhtiömuotoiset kilpailijamme, vaikutamme alueiden kehittymiseen investoimalla joka vuosi kehityshankkeisiin alueellisesti ja valtakunnallisesti merkittäviä summia omarahoitusosuuksia
- Lisäksi esitämme 100 000€ kertaluonteisen käynnistysrahan myöntämistä tilatason faktatiedon keräämiseen ja aiempaa ripeämpään tutkimusyhteistyöhön tähtäävän demotilaverkoston perustamiseksi



ONNISTUMME YHDESSÄ

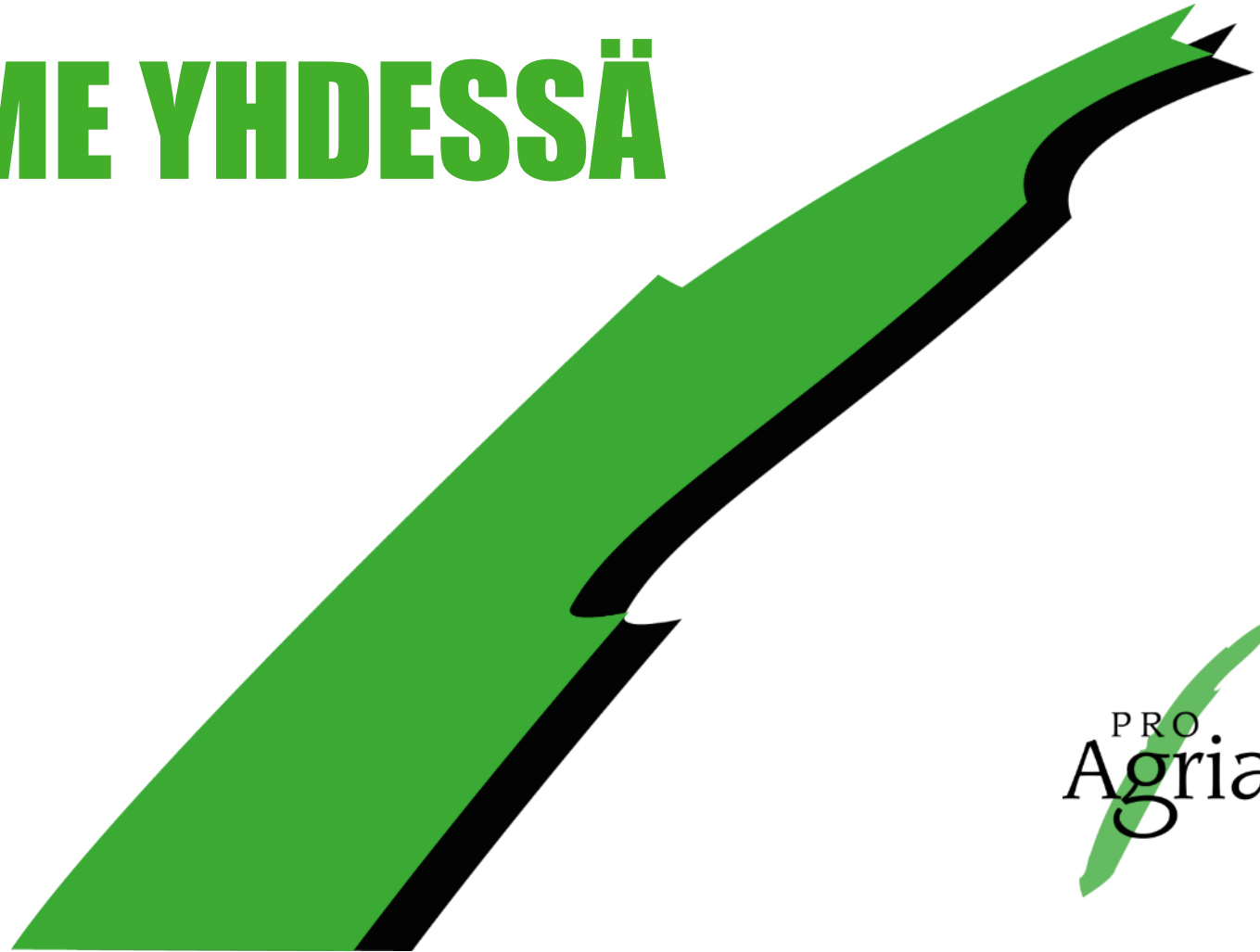

PRO Agria