HELSINKI GRADUATE SCHOOL OF ECONOMICS

Koronaperusteiset yritystuet marraskuussa 2021

Professori Otto Toivanen
Aalto-yliopisto & Taloustieteen keskus Helsinki GSE

9.11.2021

Reaalisen palkkasumman kehitys 1/2020 – 9 /2021, verrokkina sama kalenterikuukausi 2019

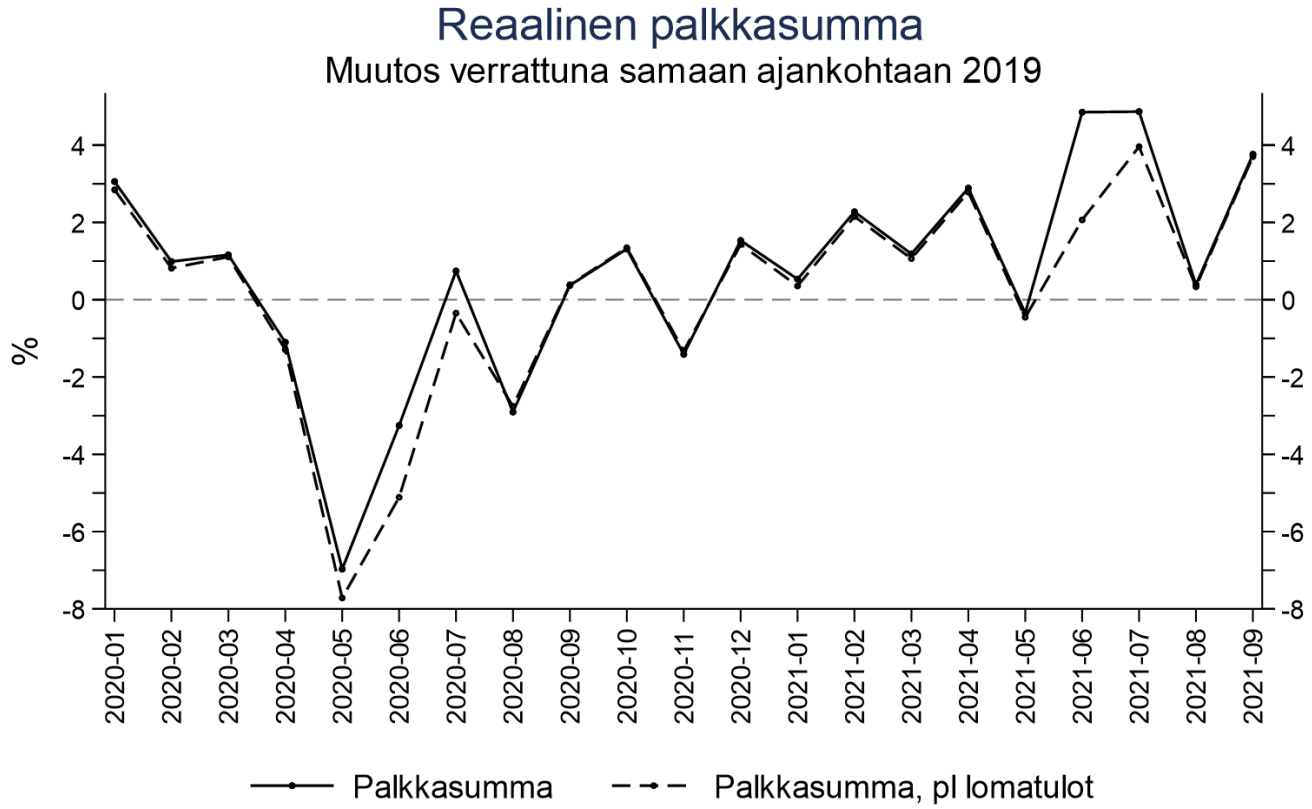

GSE Tilannehuone: 2021-11-03 Tulorekisterin lataukset 2021-10-31 mennessä

Liikevaihto

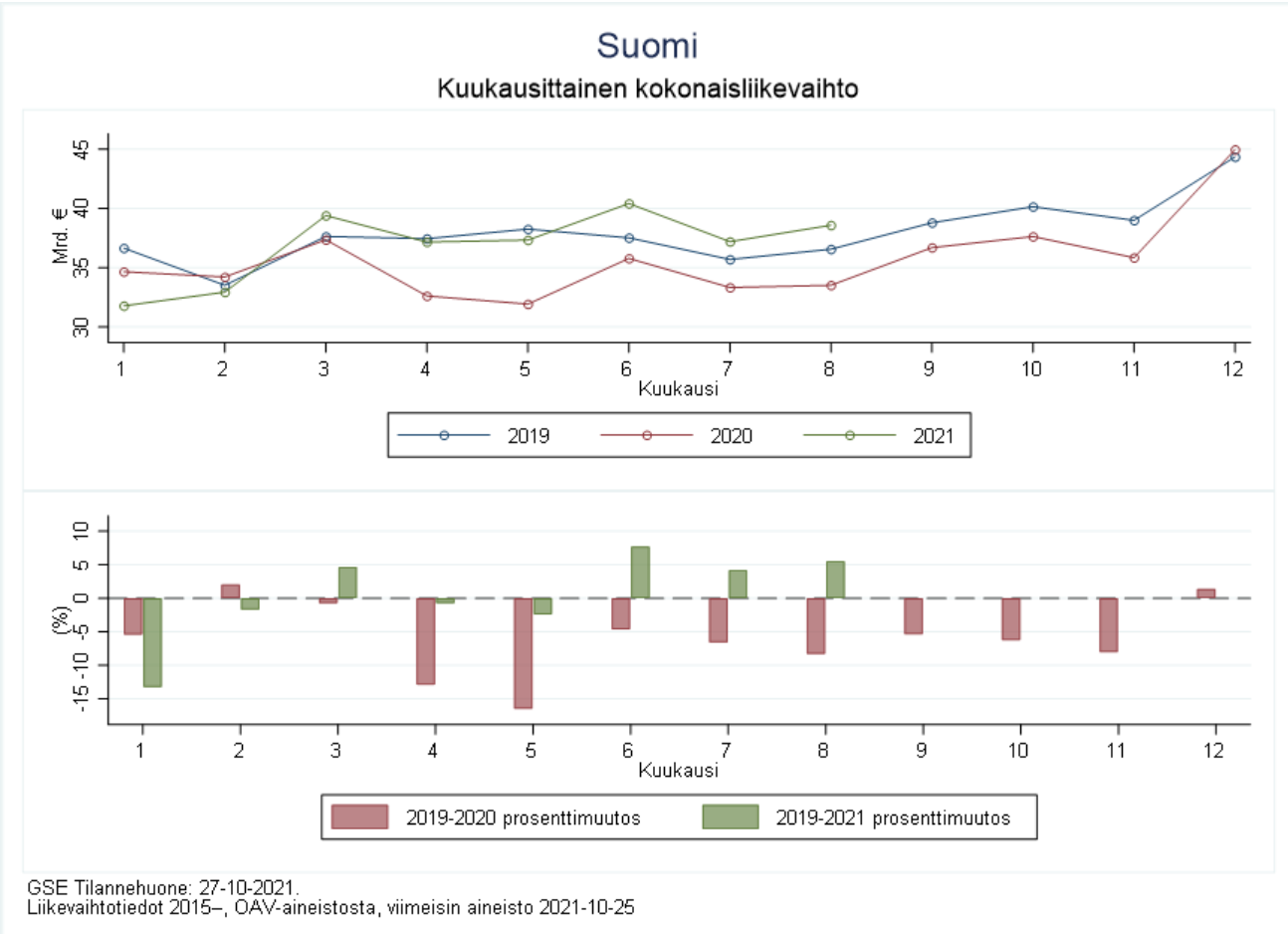

GSE Tilannehuone: 27-10-2021.
Liikevaihtotiedot 2015–, OAV-aineistosta, viimeisin aineisto 2021-10-25

Yleiskuva taloudesta syyskuussa 2021

- Syyskuun reaalinen palkkasumma noin 7.4mrd€ eli lähes 4% korkeammalla kuin syyskuussa 2019
- Reaalinen palkkasumma ollut syyskuusta 2020 korkeammalla kuin 2019 kahta kuukautta lukuunottamatta
- Työllisten lukumäärä vuoden 2019 tasolla kesäkuusta 2021, kun rajana 1 000€ kk-tulot
- Työllisten lkm yli vuoden 2019 tason kesäkuusta 2021, kun rajana 1 500€/kk
- ➔ työllisyystilanne parempi kuin 2019 kaikilla muilla tulotasoilla kuin <1 500€/kk
- Uusia työttömyys- ja lomautusjaksoja kk-tasolla pääosin vähemmän 2021 kuin 2019

Yleiskuva taloudesta syyskuussa 2021

- Yritysten yhteenlaskettu liikevaihto vuoden 2019 tasolla tai parempi alkaen joulukuusta 2020
- Konkurssien määrä alhaisempi kuin 2019 (tai 2018)
- (Todellinen) yritysten alalle tulo samalla tasolla kuin 2019 kesäkuuhun asti, sen jälkeen alhaisempi
- Kumulatiivinen yritysten (todellinen) alalta poistuminen 2019 tasolla

Tuen kohteena olevat toimialat: Logistiikka, Mara, virkistyspalvelut

- Näillä toimialoilla kehitys heikompi kuin keskimäärin.

- Logistiikka: aika systemaattisesti 10% alle 2019 tason joka mittarilla, pl. alalle tulo ja poistuminen sekä työttömyys- ja lomautusjaksot

- Mara: kaikilla mittareilla heikompi tilanne kuin 2019, pl. alalle tulo ja poistuminen sekä työttömyys- ja lomautusjaksot; kehitys kuitenkin lupaavaan suuntaan

- Virkistyspalvelut: työllisyys ja palkkasumma (lähes) 2019 tasolla, liikevaihto alempi. Työttömyys- ja lomautusjaksot 2019 tasolla, samoin alalle tulo ja sieltä poistuminen

Uusien tukien perusteluista

- Siltä osin kuin tuet tarkoitettu korvauksiksi valtiovallan toimista, ne voivat olla perusteltuja myös tehokkuusnäkökulmasta (“luottamus instituutioihin”)
- Tuet voivat tästä näkökulmasta olla myös huonosti perusteltuja
- Siltä osin kuin tarkoitus on edistää tuotannollisen kapasiteetin ylläpitoa tai varsinkin sen uudelleensuuntaamista, tuet eivät ole perusteltuja
- Keskeiset syyt on tuotu esiin jo koronakriisin alussa: jossain vaiheessa syntyy “uusi normaali” johon yritysten tulee sopeutua. Sopeutumisen hidastamisella mahdollisesti suuri negatiivinen tuottavuusvaikutus.
- Tässä vaiheessa annetut tuet ovat suurella tn:llä omiaan hidastamaan sopeutumista
- 18kk kriisin alkamisen jälkeen syytä aloittaa sopeutuminen uuteen tilanteeseen

Reaalisen palkkasumman kehitys 1/2019 – 9/2021

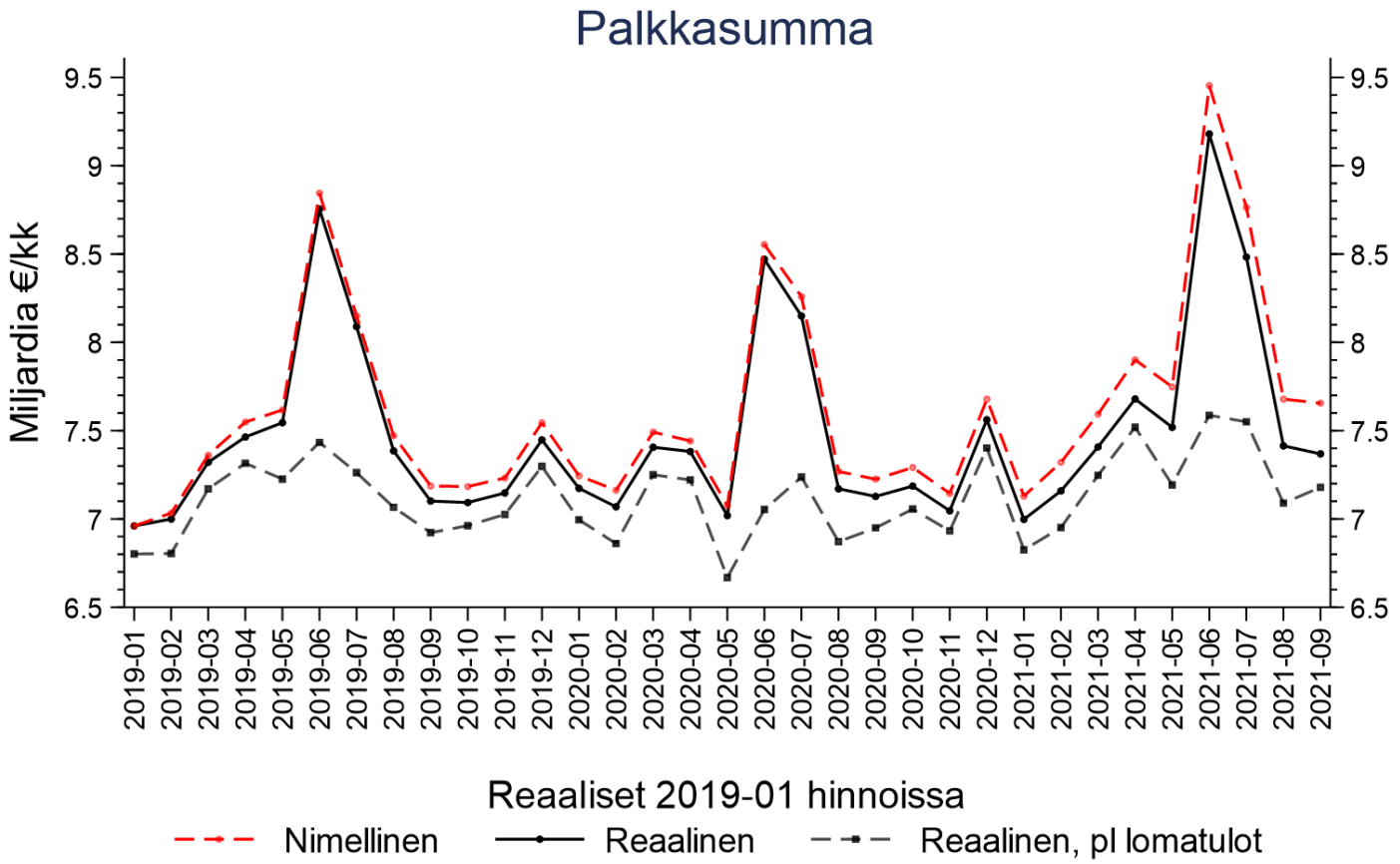

GSE Tilannehuone: 2021-11-03 Tulorekisterin lataukset 2021-10-31 mennessä

Reaalisen palkkasumman kehitys 1/2020 – 9 /2021, verrokkina sama kalenterikuukausi 2019

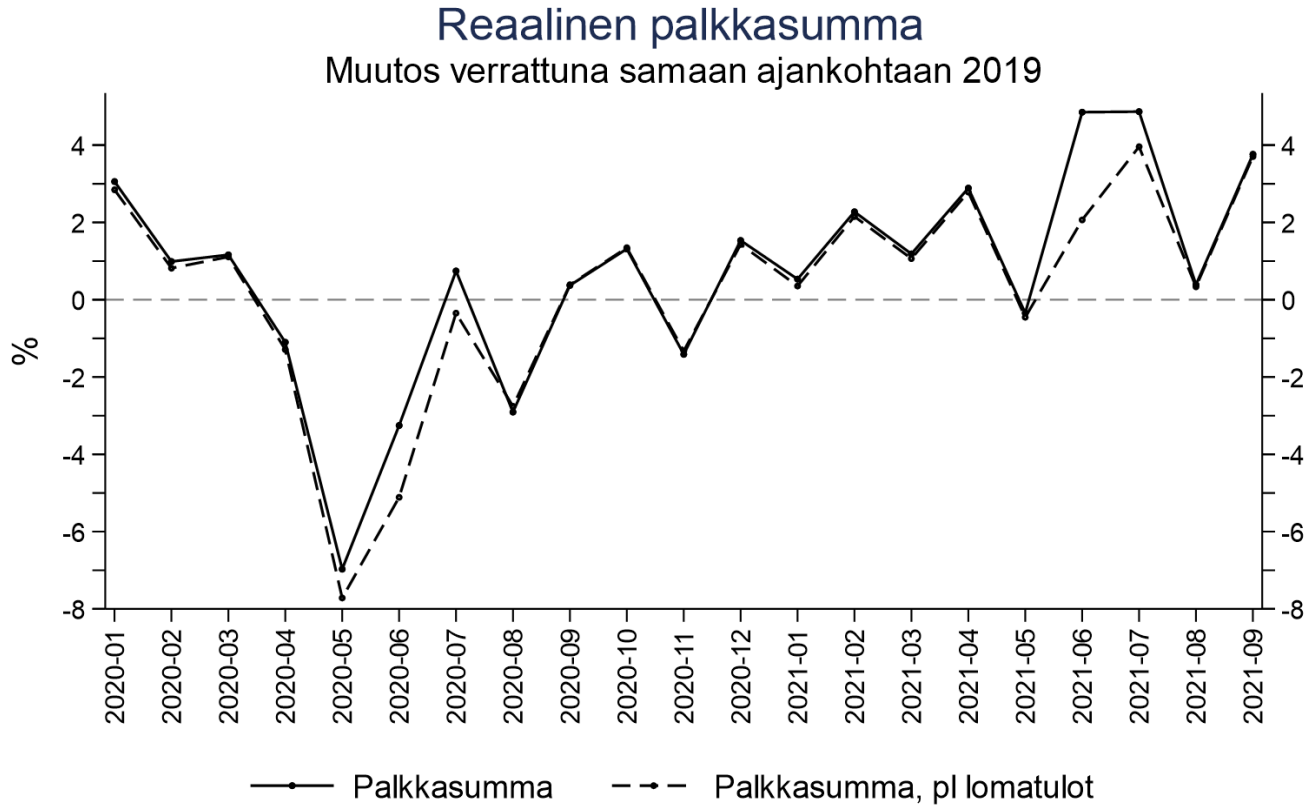

GSE Tilannehuone: 2021-11-03 Tulorekisterin lataukset 2021-10-31 mennessä

Työllisten määrän kehitys 1/2020 – 9/2021, verrokkina sama kalenterikuukausi 2019. Tuloraja 1 000€/kk

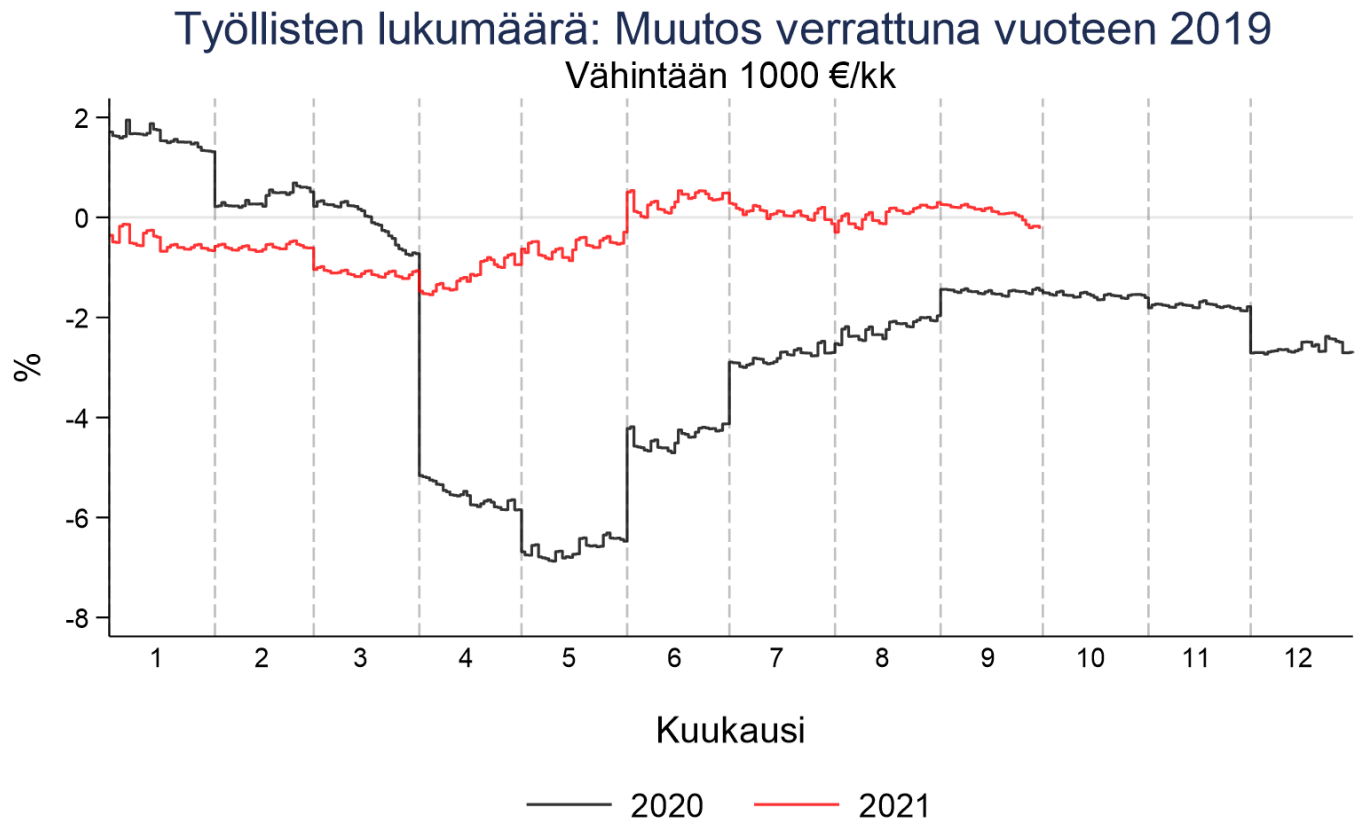

GSE Tilannehuone: 2021-11-03

Työllisten määrän kehitys 1/2020 – 9/2021, verrokkina sama kalenterikuukausi 2019. Tuloraja 1 500€/kk

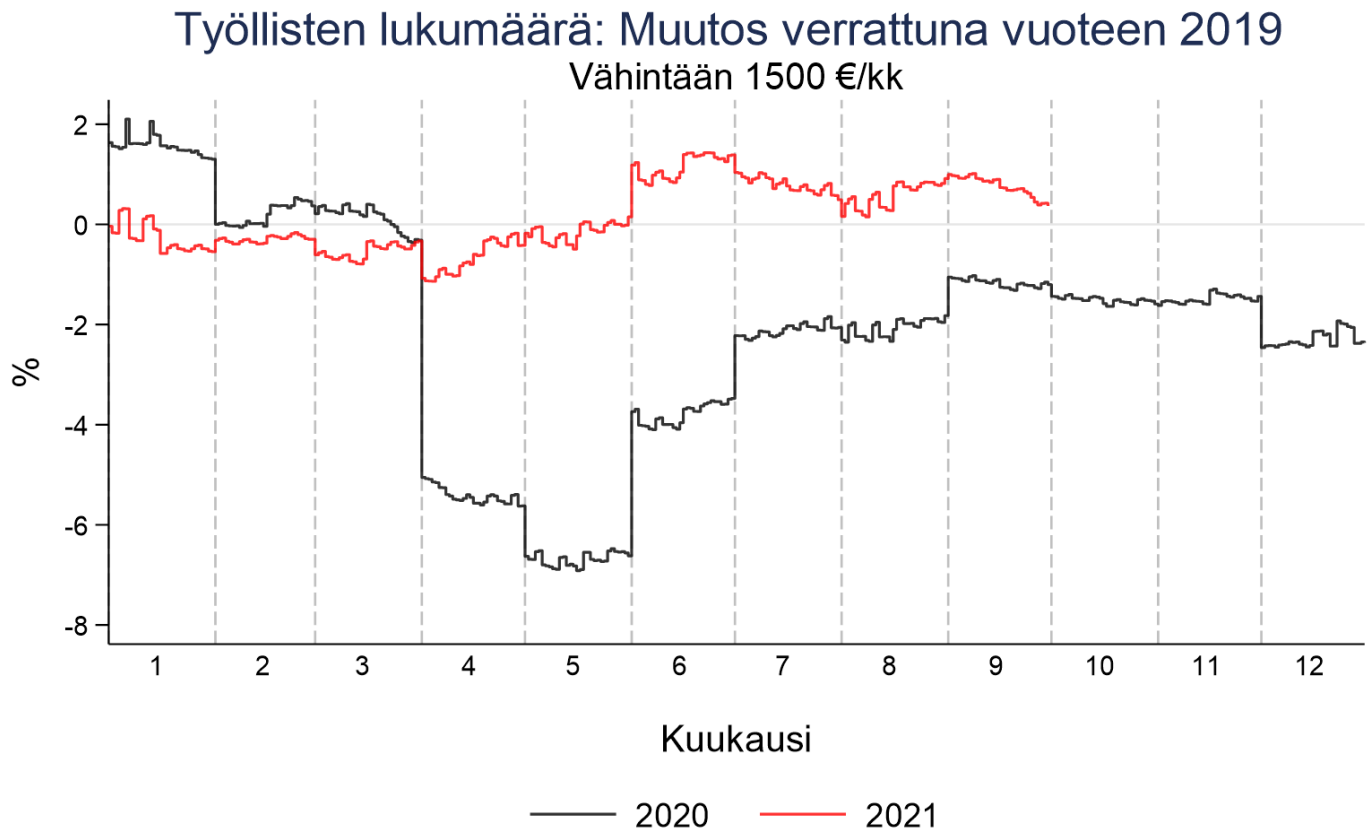

GSE Tilannehuone: 2021-11-03

Uusia työttömyys- ja lomautusjaksoja 2021 pääosin vähemmän kuin 2019

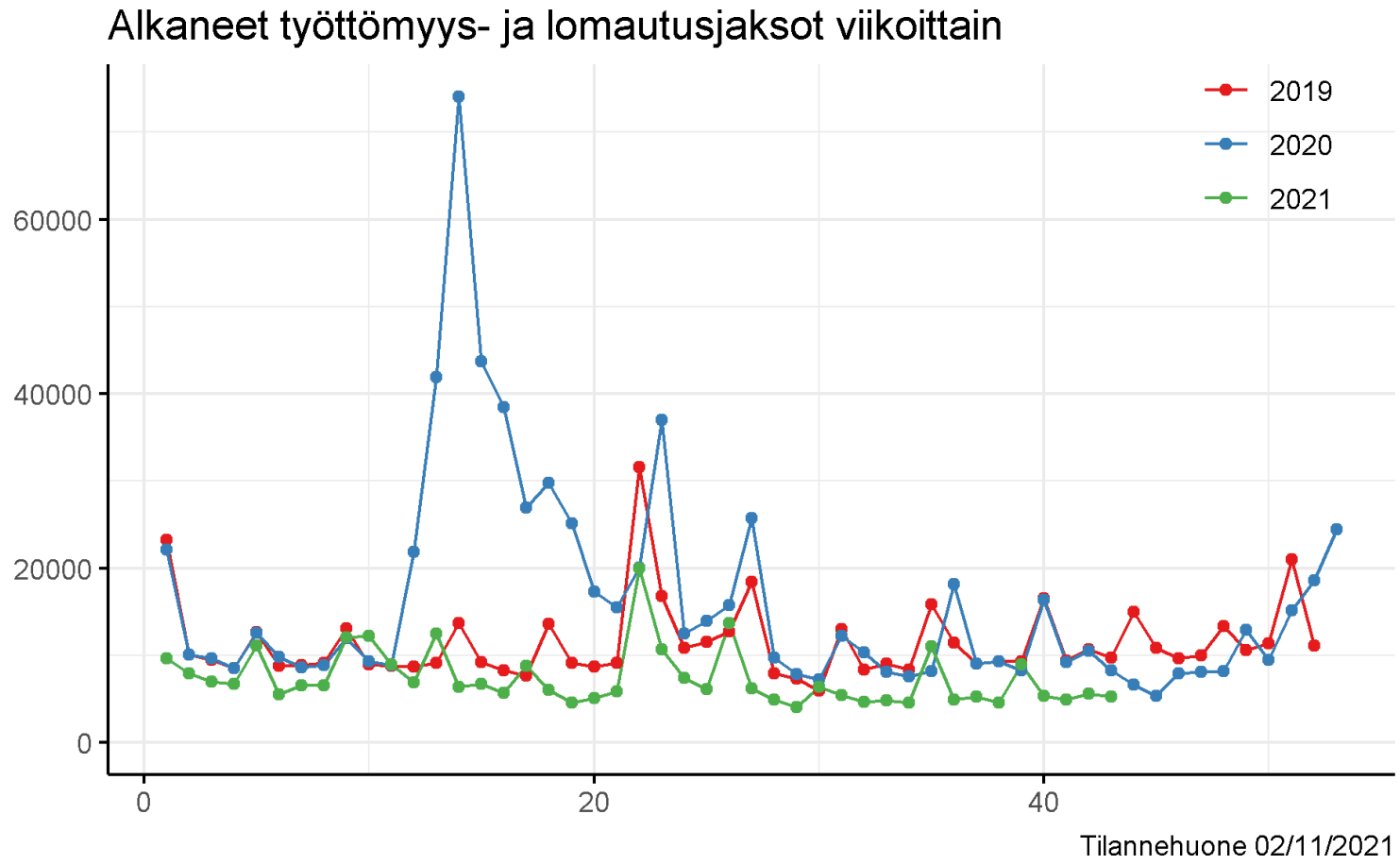

Liikevaihto

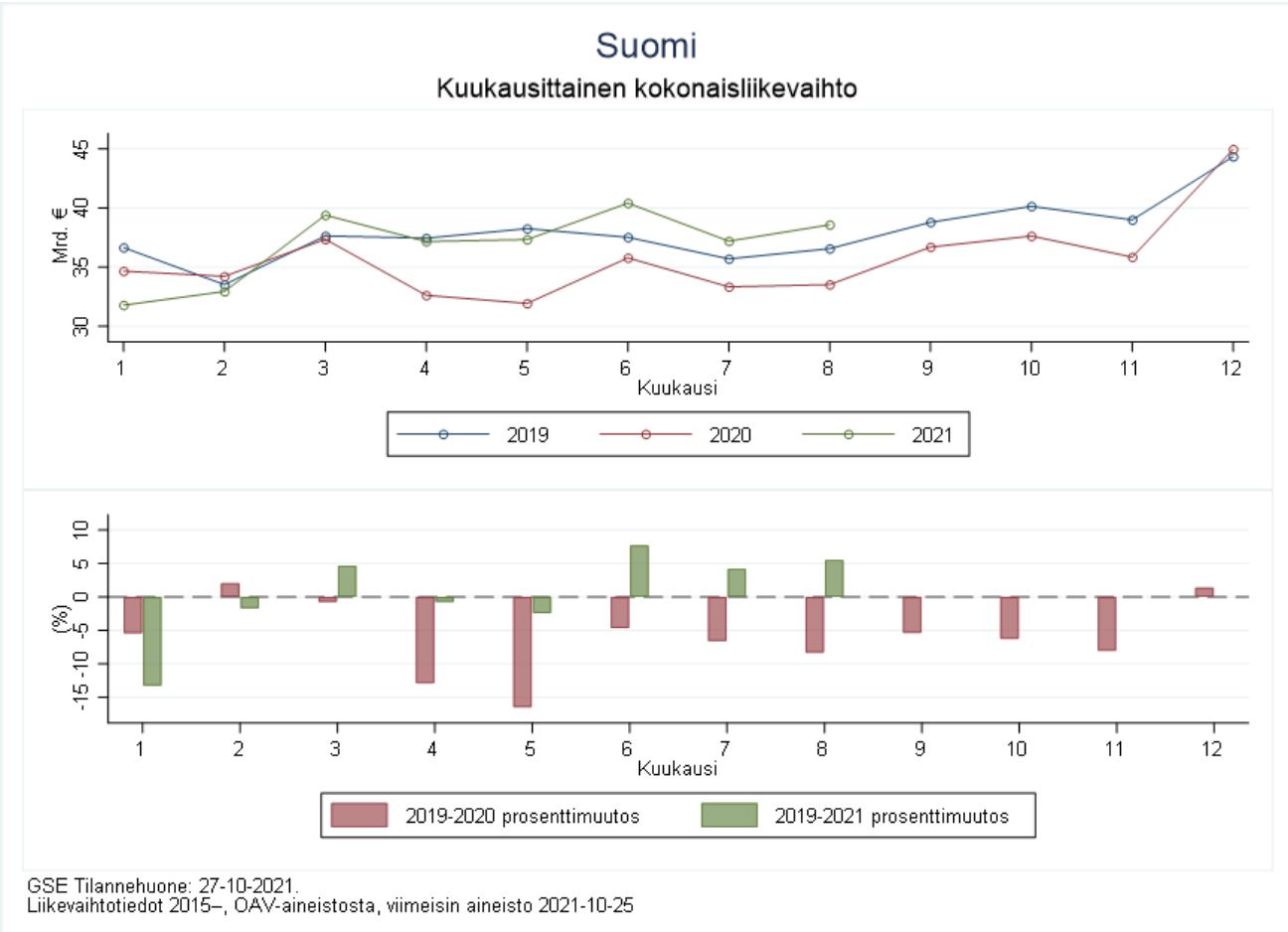

GSE Tilannehuone: 27-10-2021.
Liikevaihtotiedot 2015–, OAV-aineistosta, viimeisin aineisto 2021-10-25

Konkurssit

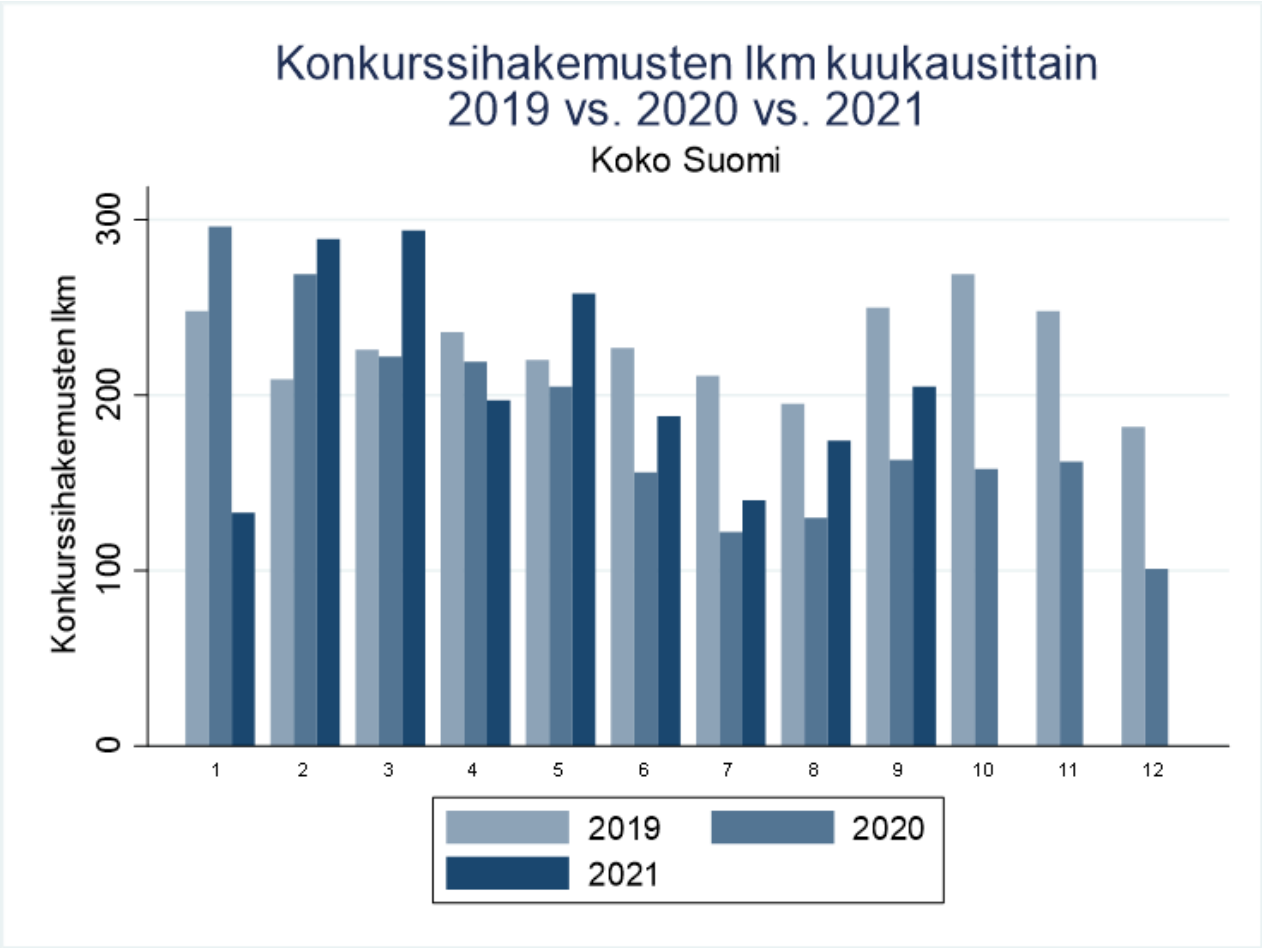
Konkurssihakemusten lkm kuukausittain
2019 vs. 2020 vs. 2021
Koko Suomi
Konkurssihakemusten lkm
0
100
200
300
1
2
3
4
5
6
7
8
9
10
11
12
2019
2020
2021

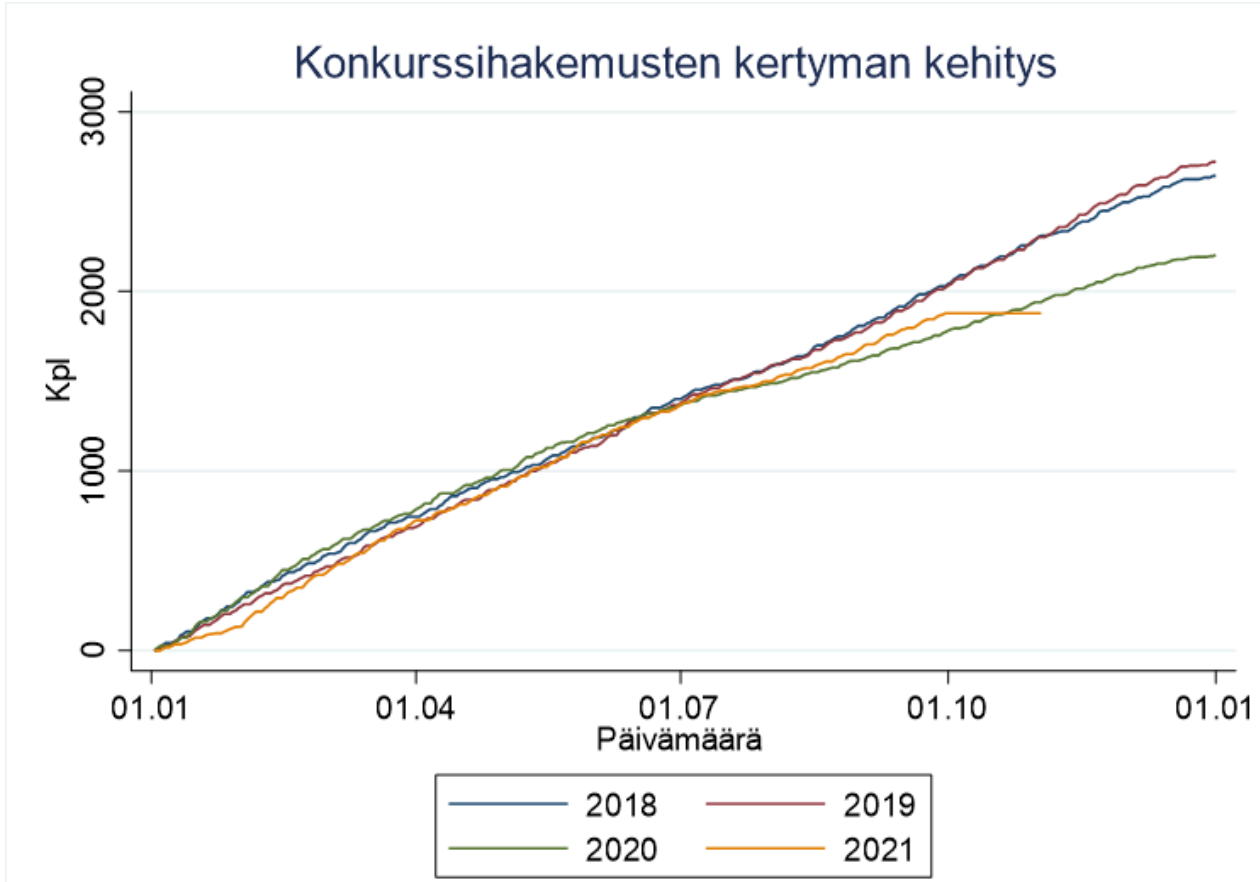
Konkurssihakemusten kertyman kehitys
Kpl
0
1000
2000
3000
01.01
01.04
01.07
01.10
01.01
Päivämäärä
2018
2019
2020
2021

Alalle tulo ja sieltä poistuminen

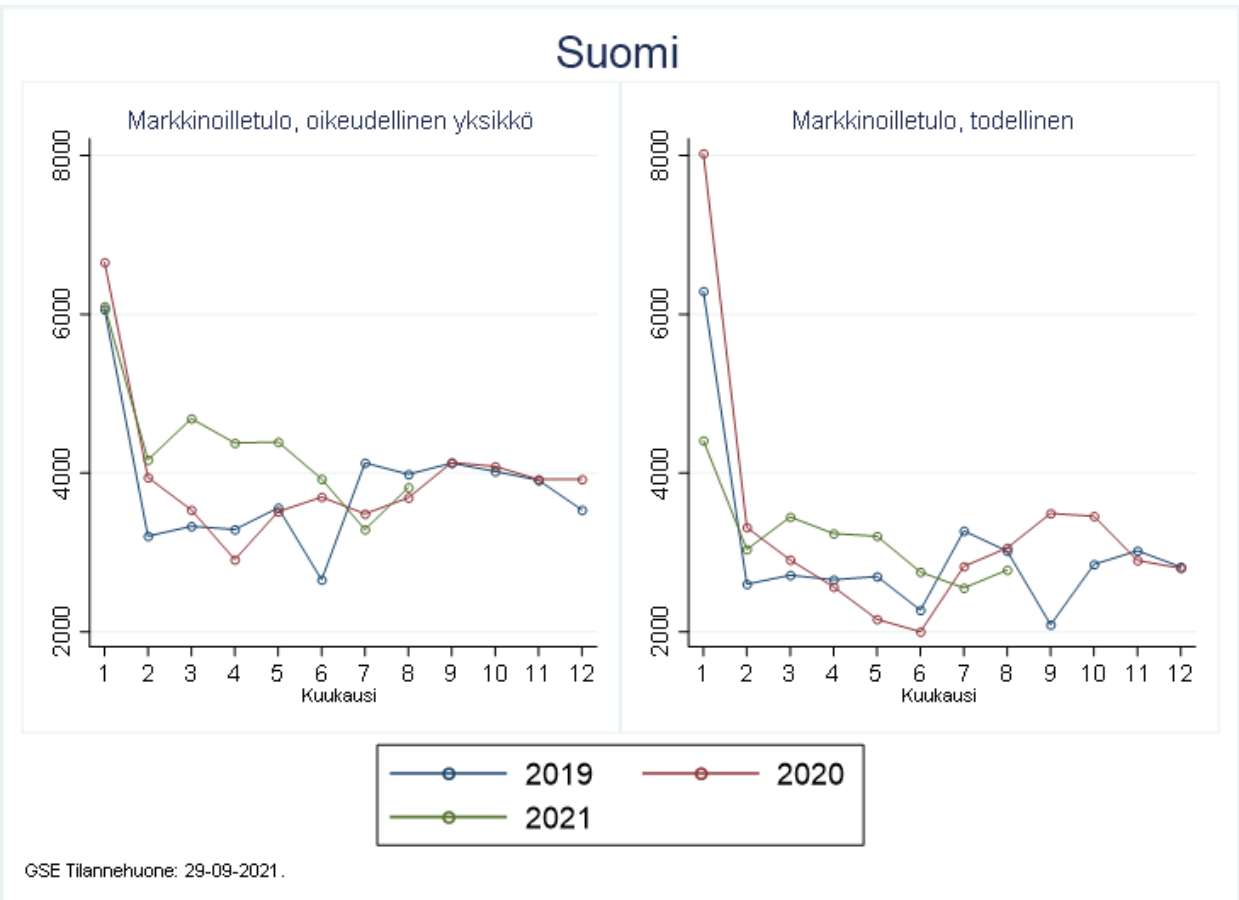

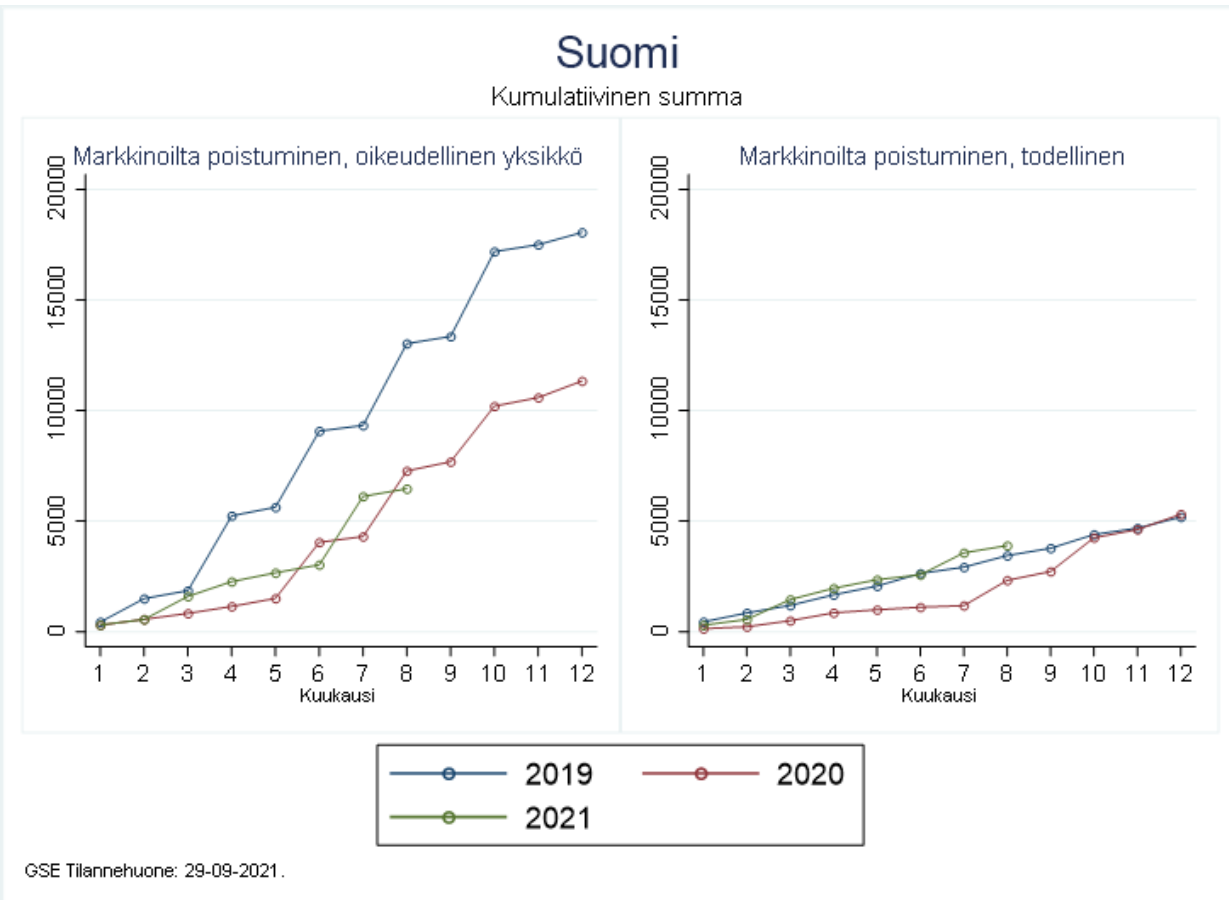

HELSINKI GRADUATE SCHOOL OF ECONOMICS

Logistiikka-ala

Logistiikka-ala

- Palkkasumma noin 8% alle 2019 tason
- Työllisten lkm noin 10% alle 2019 tason
- Vähemmän työttömyys- ja vähän enemmän lomautusjaksoja kuin 2019
- Liikevaihto noin 10% alle 2019 tason
- Uusien yritysten alalle tulo jonkin verran alhaisempi kuin 2019
- Markkinoilta poistuminen samalla tasolla kuin 2019

Logistiikka: palkkasumma

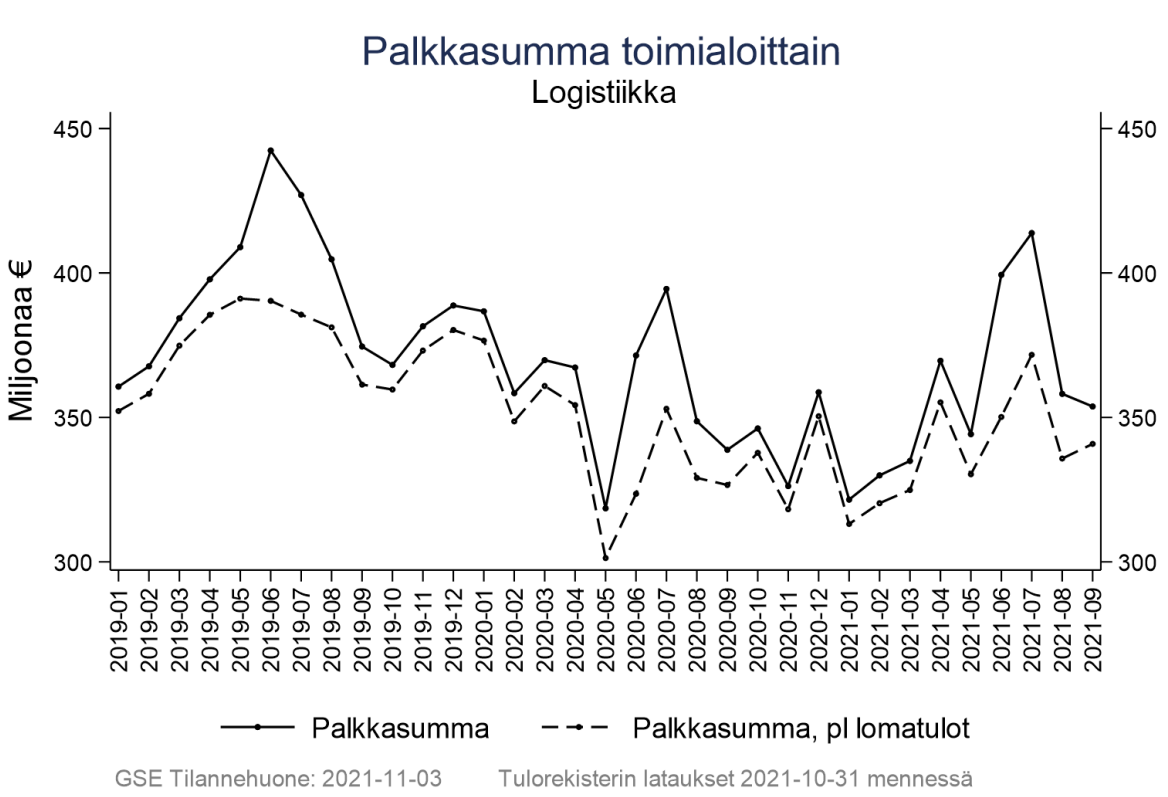

GSE Tilannehuone: 2021-11-03 Tulorekisterin lataukset 2021-10-31 mennessä

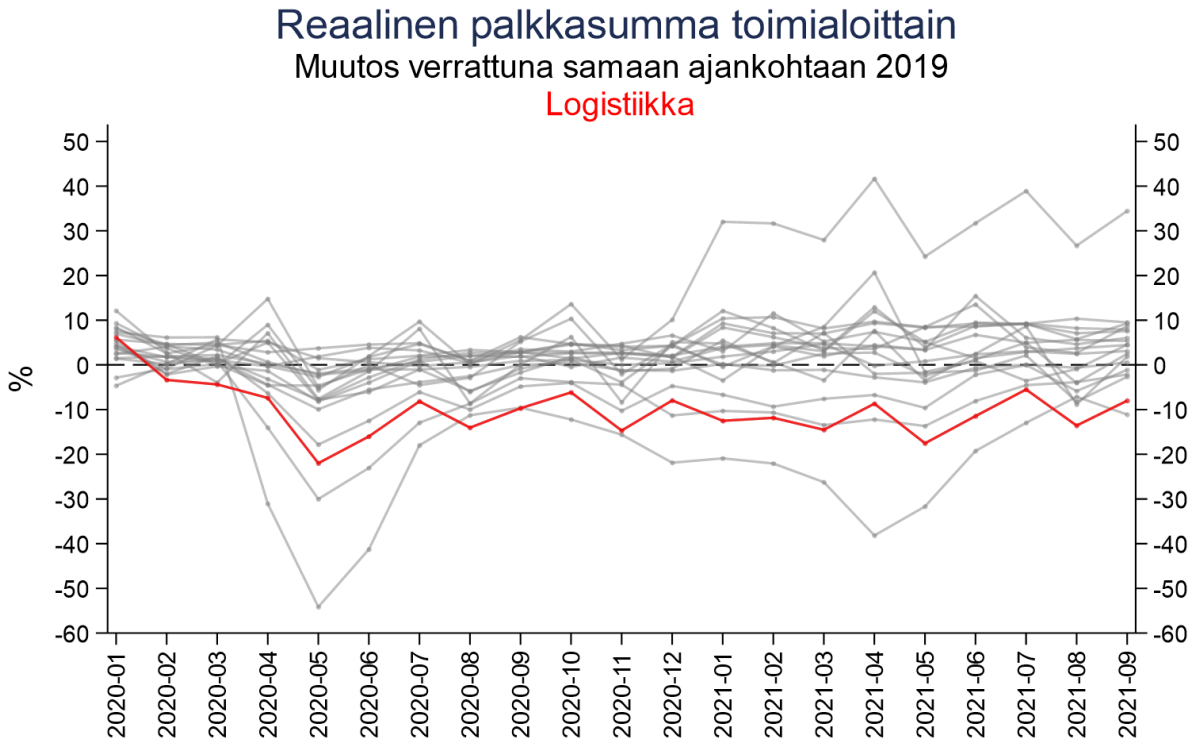

GSE Tilannehuone: 2021-11-03 Tulorekisterin lataukset 2021-10-31 mennessä

Logistiikka: työllisten määrä & työttömyys- ja lomautusjaksot

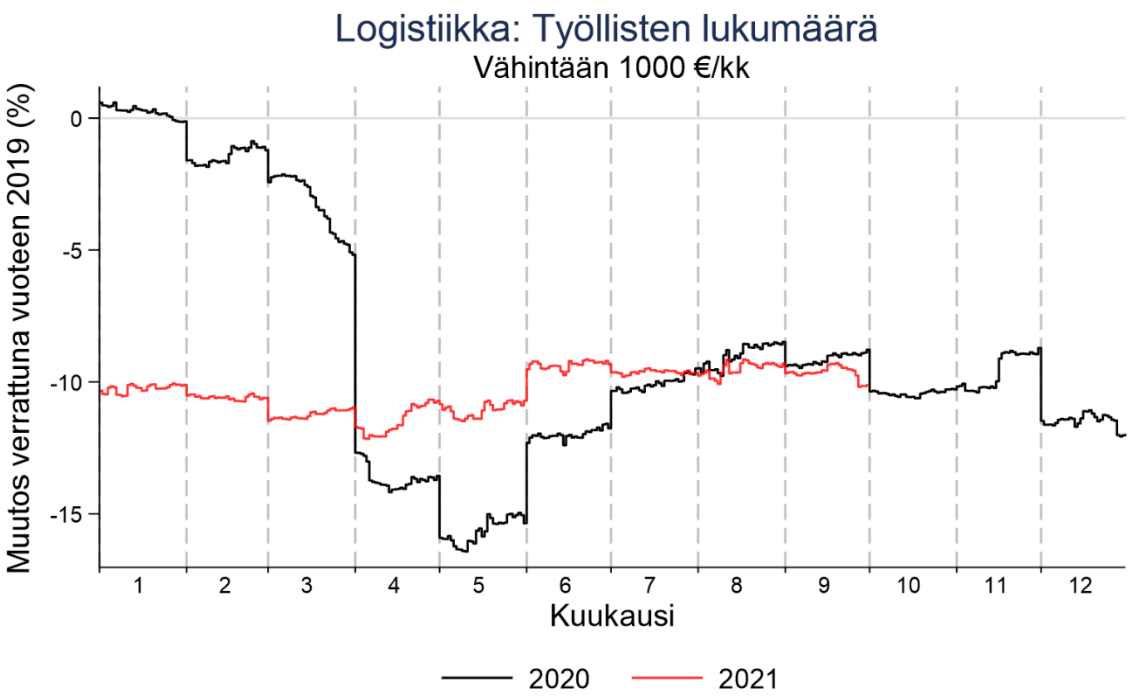

GSE Tilannehuone: 2021-11-03

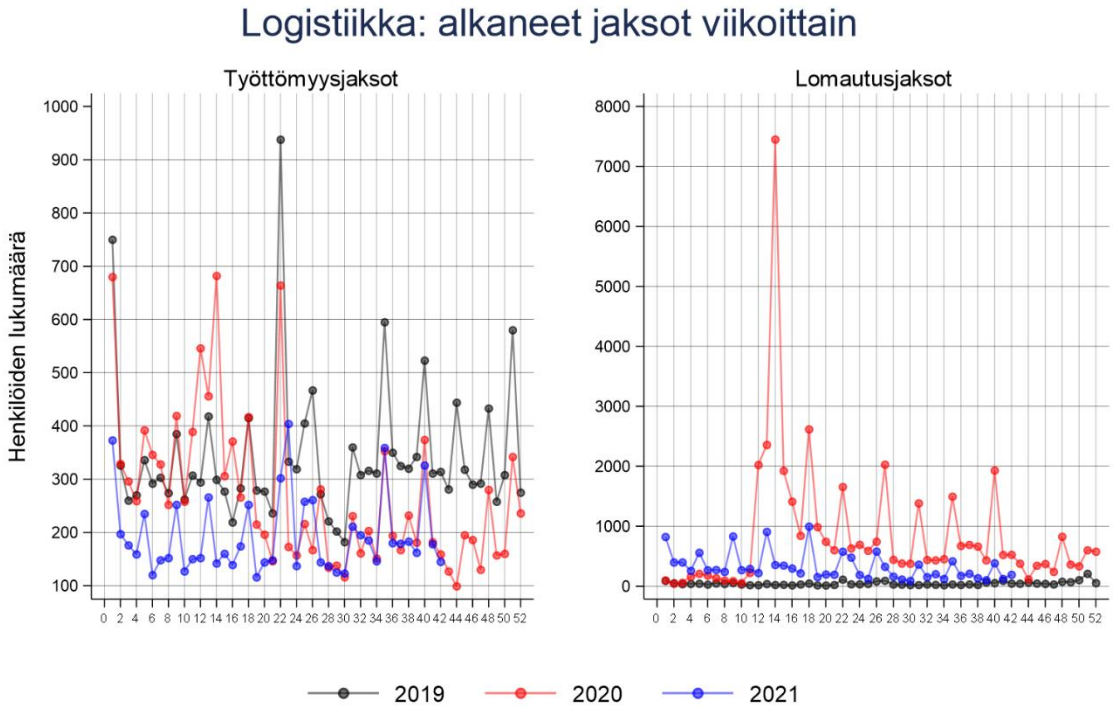

GSE Tilannehuone: 2021-11-02

Logistiikka: liikevaihto

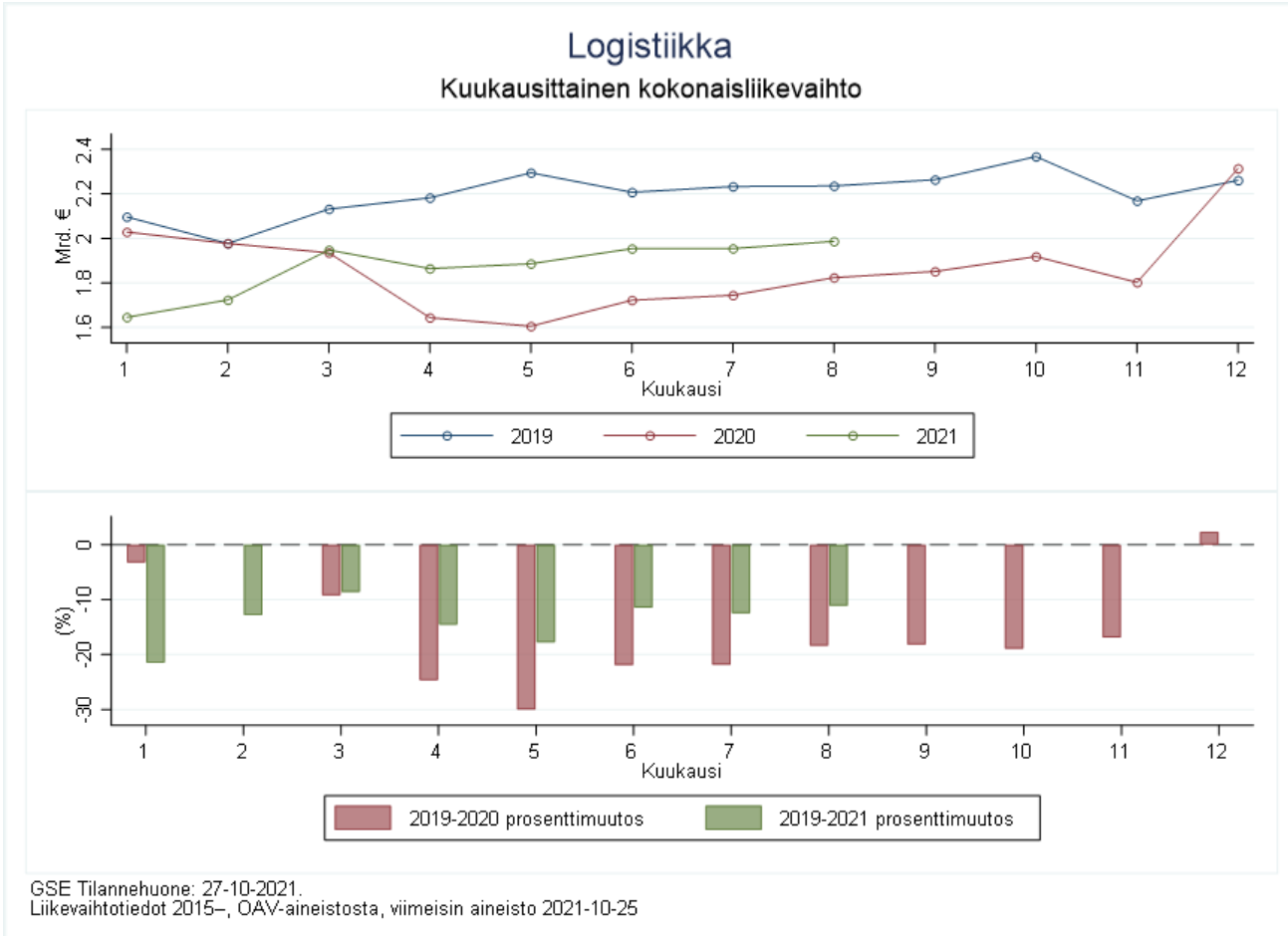

GSE Tilannehuone: 27-10-2021.
Liikevaihtotiedot 2015–, OAV-aineistosta, viimeisin aineisto 2021-10-25

Logistiikka: Alalle tulo ja sieltä poistuminen

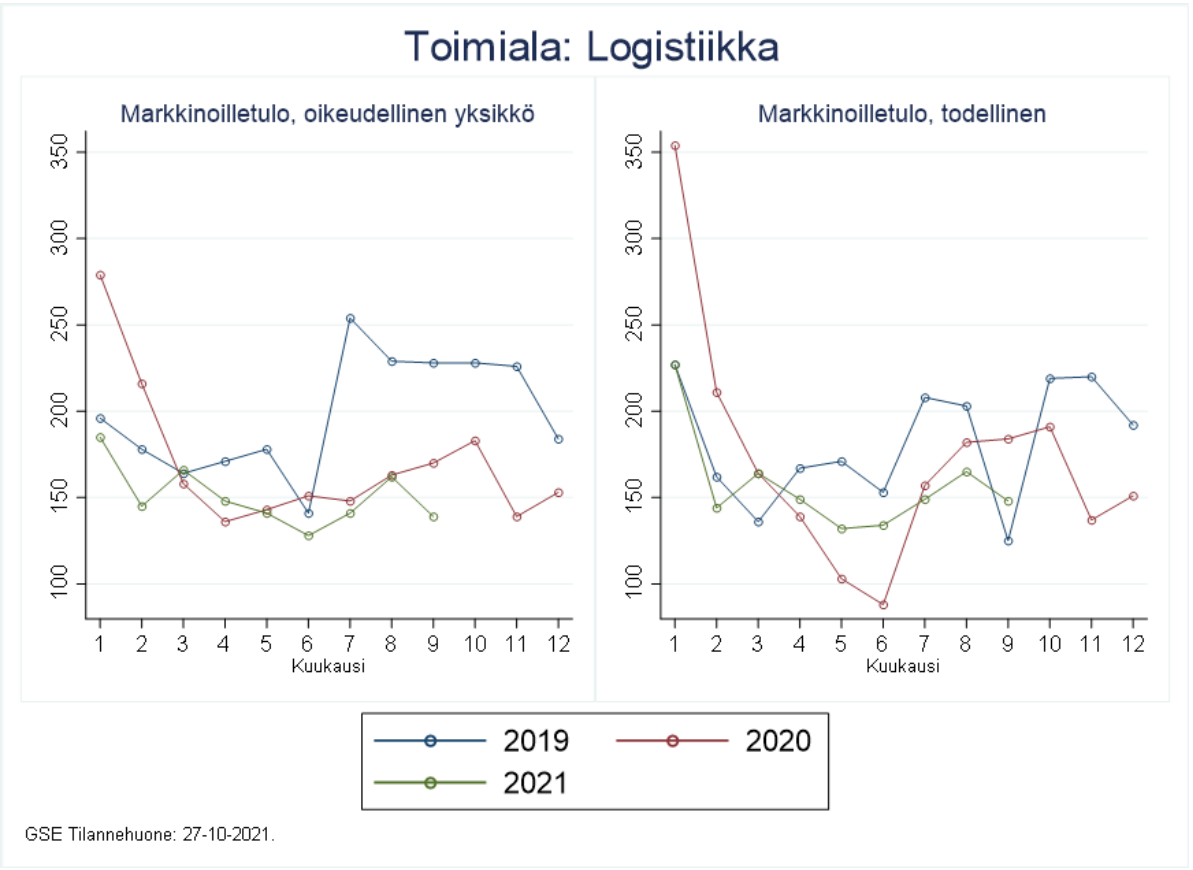

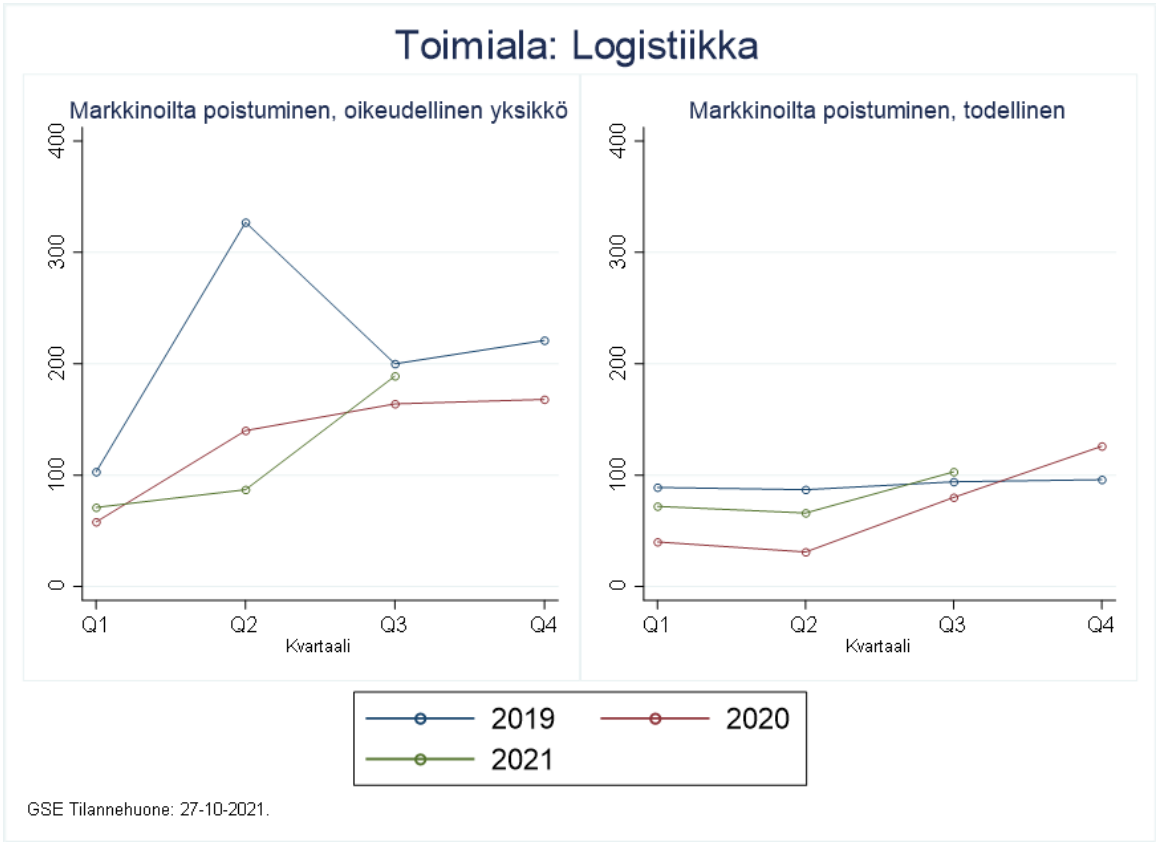

HELSINKI GRADUATE SCHOOL OF ECONOMICS

Majoitus- ja ravintola-ala

Majoitus- ja ravintola-ala

- Palkkasumma noin 11% alle 2019 tason
- Työllisten lkm yli 10% alle 2019 tason
- Vähemmän työttömyys- ja vähän enemmän tai saman verran lomautusjaksoja kuin 2019
- Liikevaihto toukokuuhun 2021 asti reilusti (20-40%) alle 2019 tason, heinäkuussa yli 2019 tason ja elokuussa yli 10% alle 2019 tason
- Uusien yritysten alalle tulo samalla tasolla tai parempi kuin 2019
- Markkinoilta poistuminen samalla tasolla kuin 2019 paitsi Q3 korkeampi

Mara: palkkasumma

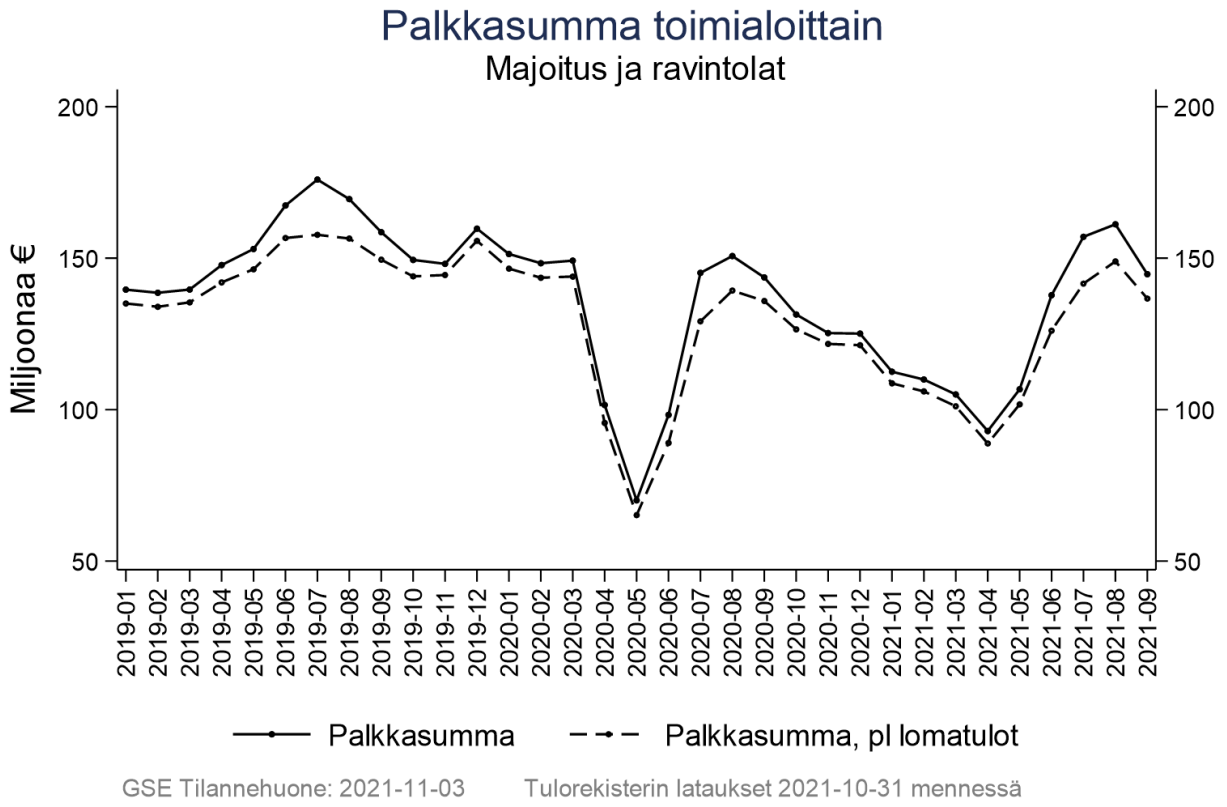

GSE Tilannehuone: 2021-11-03 Tulorekisterin lataukset 2021-10-31 mennessä

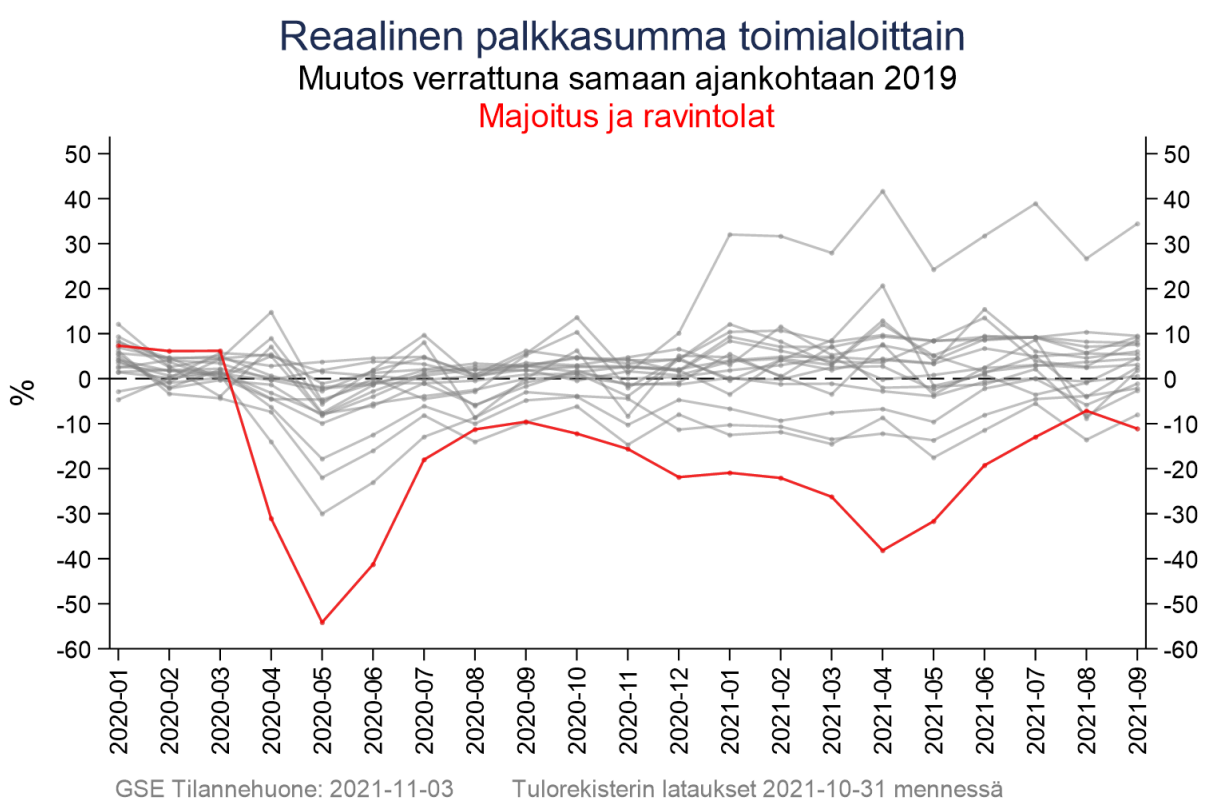

GSE Tilannehuone: 2021-11-03 Tulorekisterin lataukset 2021-10-31 mennessä

Mara: työllisten määrä & työttömyys- ja lomautusjaksot

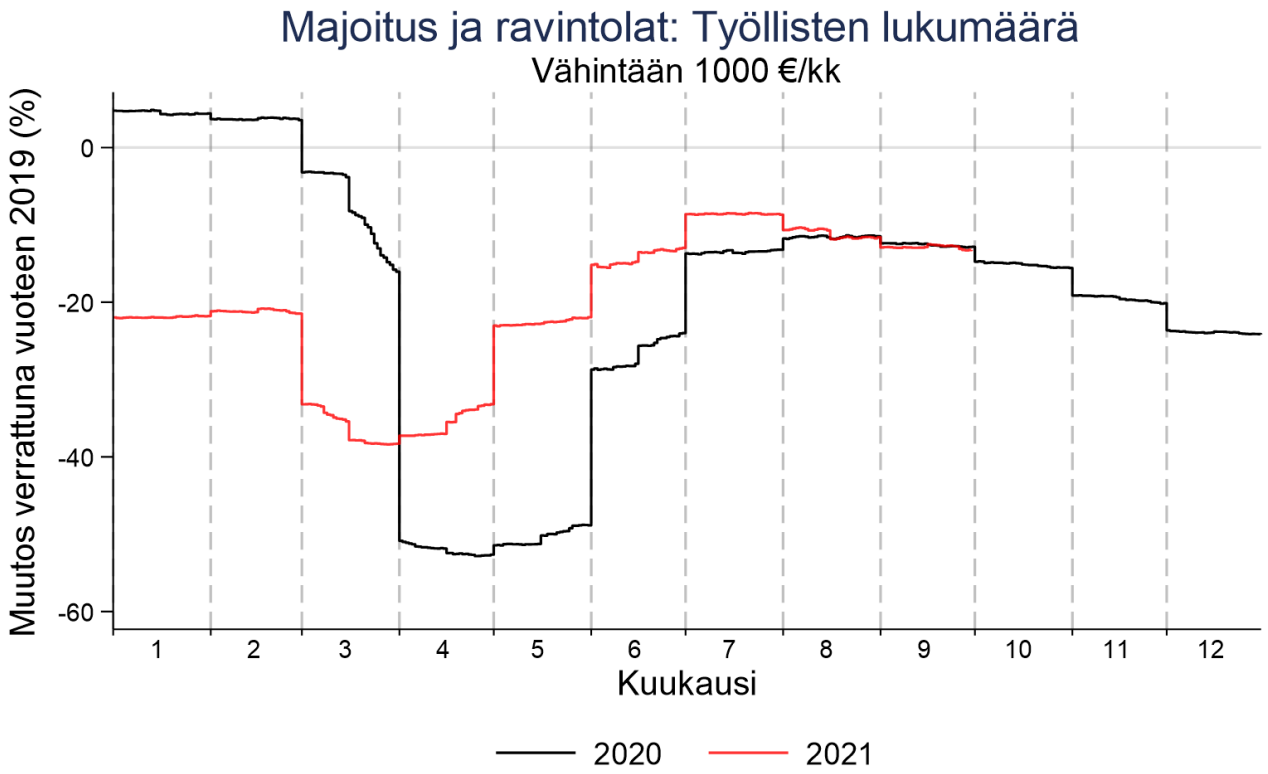

GSE Tilannehuone: 2021-11-03

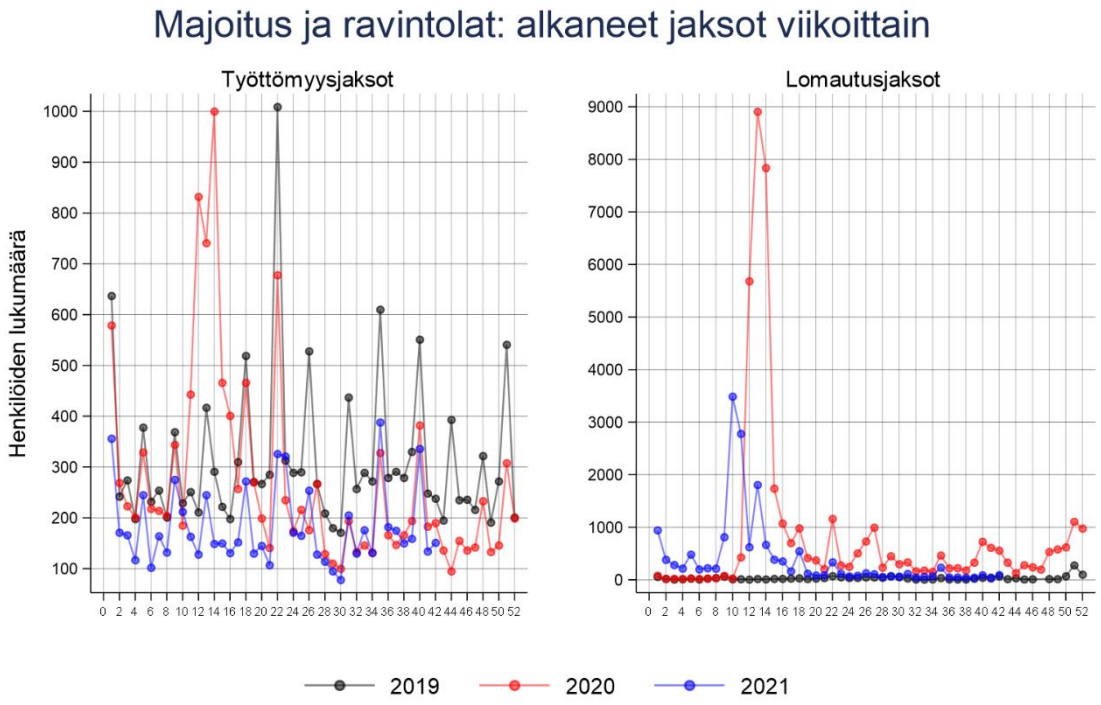

GSE Tilannehuone: 2021-11-02

Mara: Alalle tulo ja sieltä poistuminen

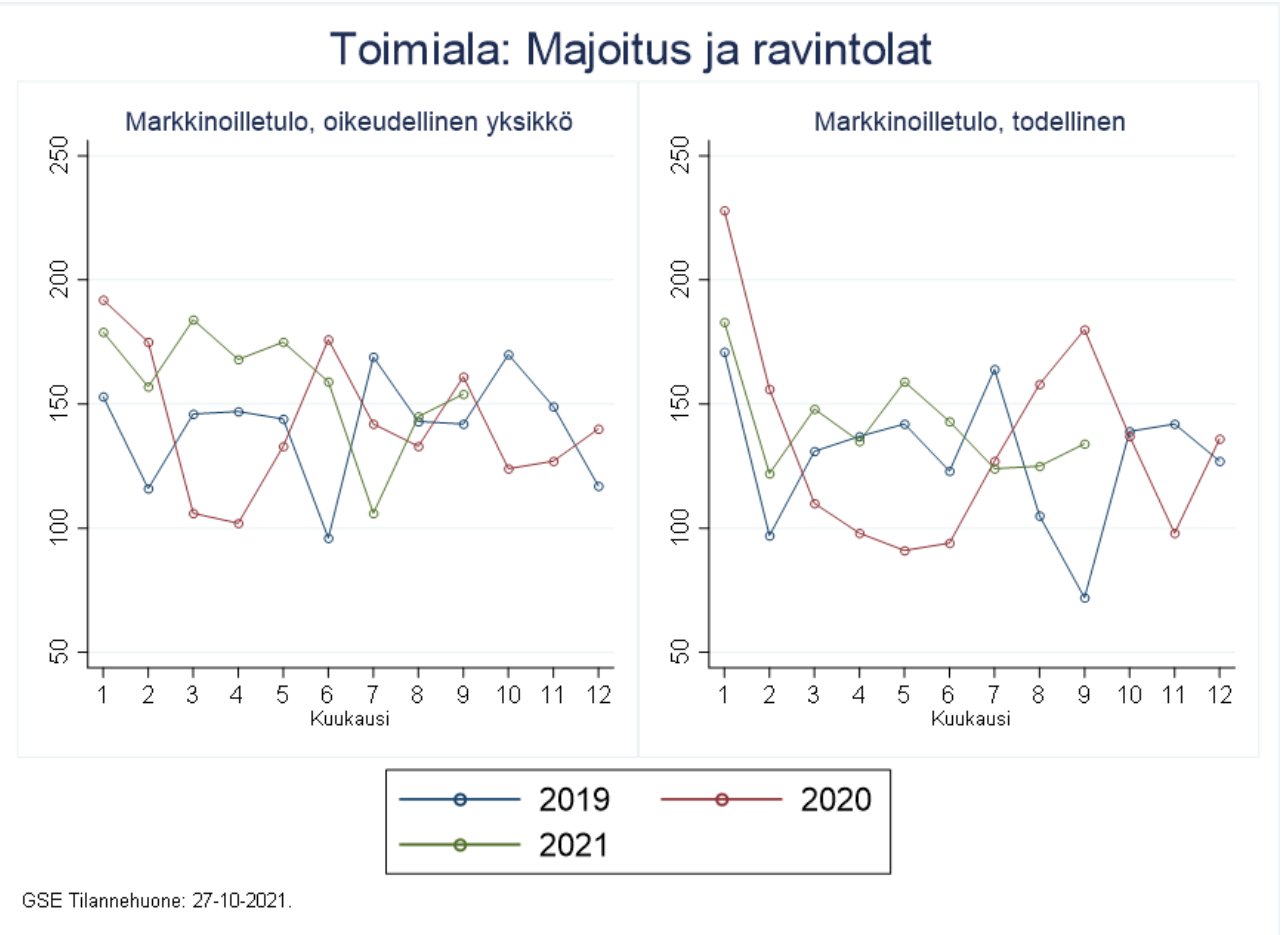

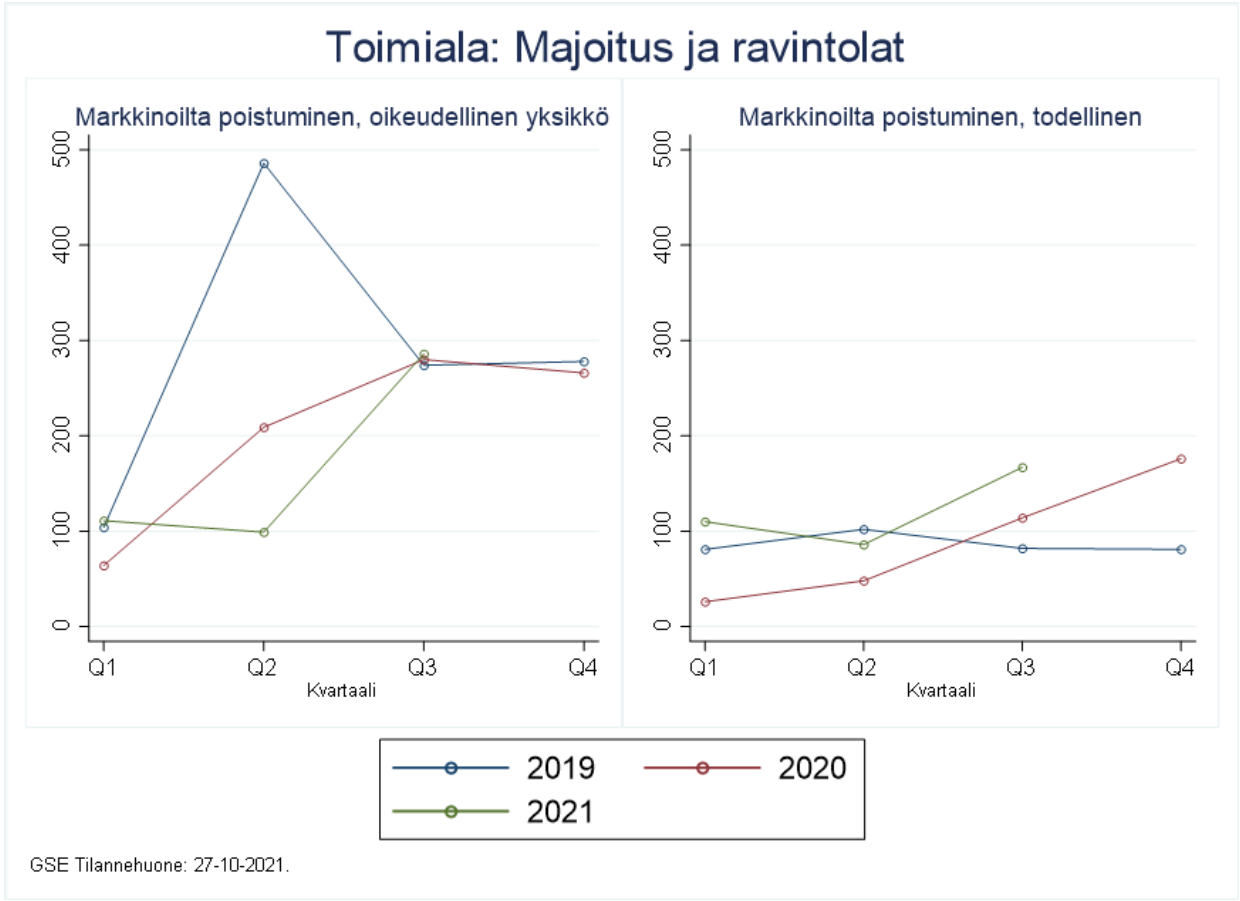

Mara: Liikevaihto

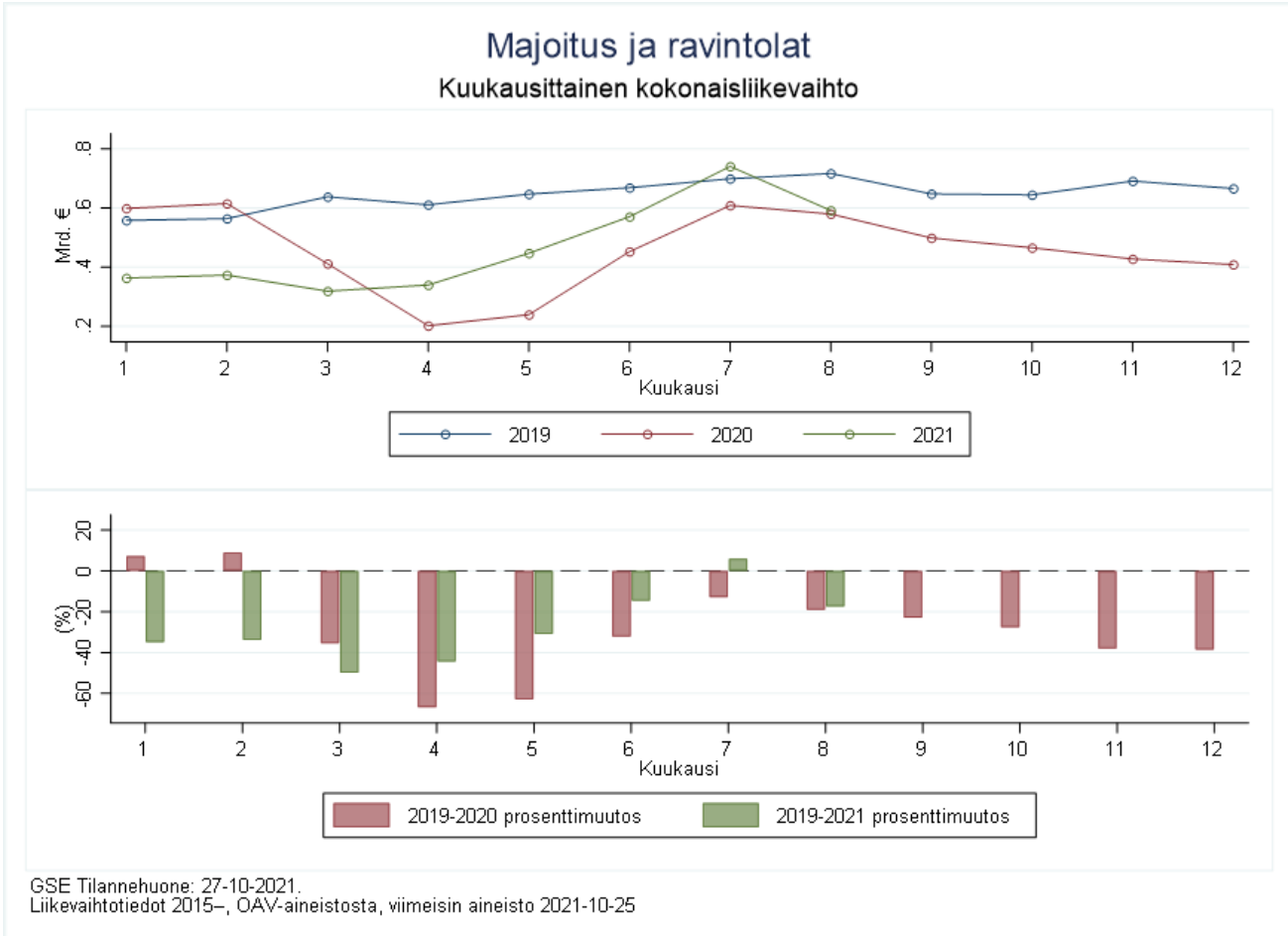

GSE Tilannehuone: 27-10-2021.
Liikevaihtotiedot 2015–, OAV-aineistosta, viimeisin aineisto 2021-10-25

HELSINKI GRADUATE SCHOOL OF ECONOMICS

Virkistyspalvelut

Virkistypalvelut - toimiala

- Virkistyspalvelut – toimiala = Taiteet, viihde, virkistys (päätoimiala R)

- Pitää sisällään:
  - Kulttuuri- ja viihdetoimina
  - Kirjastojen, arkistojen, museoiden ja muiden…
  - Rahapeli- ja vedonlyöntipalvelut
  - Urheilutoiminta sekä huvi- ja virkistypalvelut

Virkistyspalvelut - toimiala

- Palkkasumma vain vähän alle 2019 tason
- Työllisten lkm noin 3% alle 2019 tason
- Vähemmän työttömyys ja vähän enemmän tai saman verran lomautusjaksoja kuin 2019
- Liikevaihto toukokuuhun 2021 asti alle 2019 tason, ero vaihtelee, elokuussa hieman yli 10%
- Uusien yritysten alalle tulo samalla tasolla tai parempi kuin 2019
- Markkinoilta poistuminen jonkin verran korkeampi kuin 2019

Virkistyspalvelut: palkkasumma

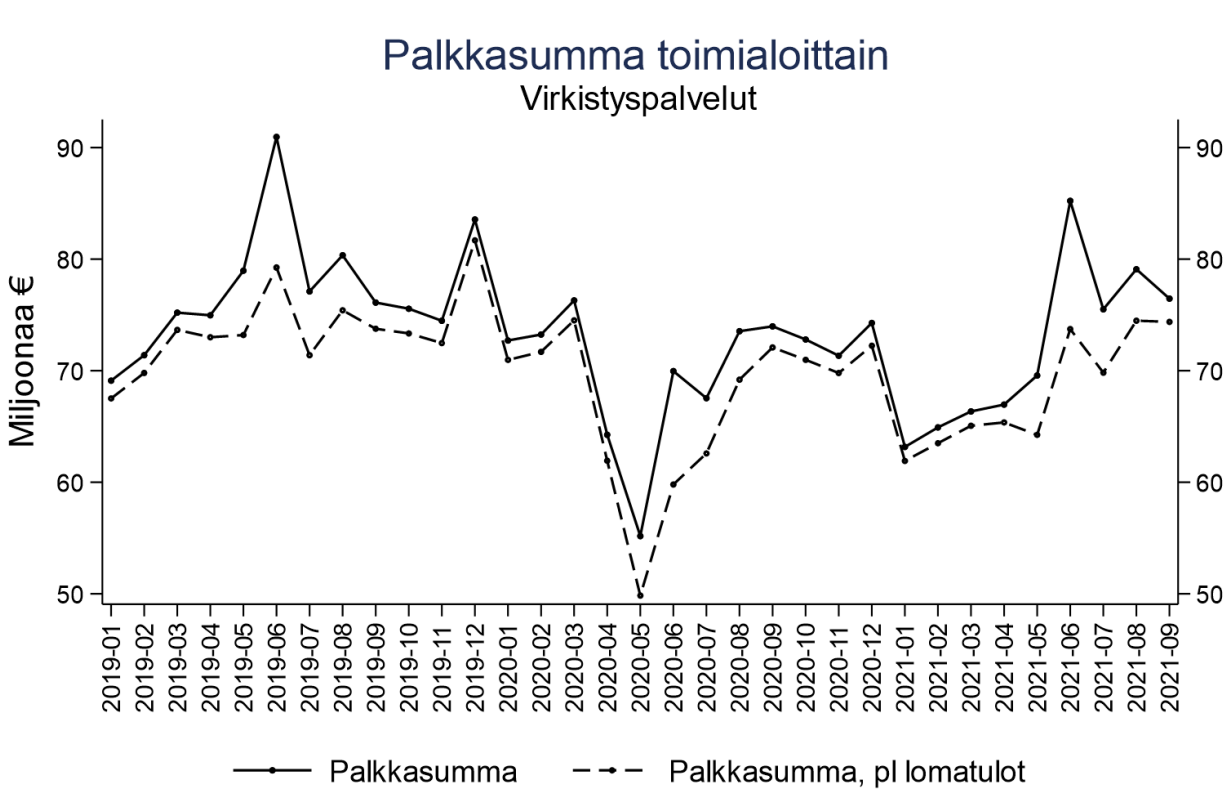

GSE Tilannehuone: 2021-11-03 Tulorekisterin lataukset 2021-10-31 mennessä

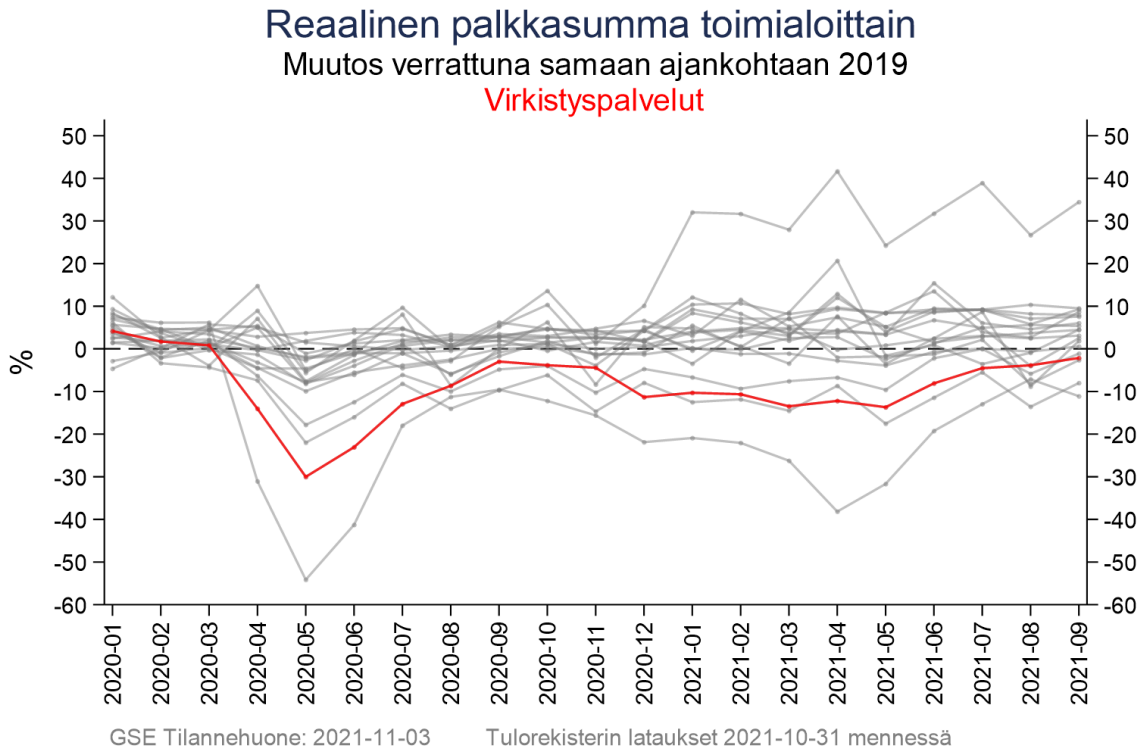

GSE Tilannehuone: 2021-11-03 Tulorekisterin lataukset 2021-10-31 mennessä

Virkistyspalvelut: työllisten määrä & työttömyys- ja lomautusjaksot

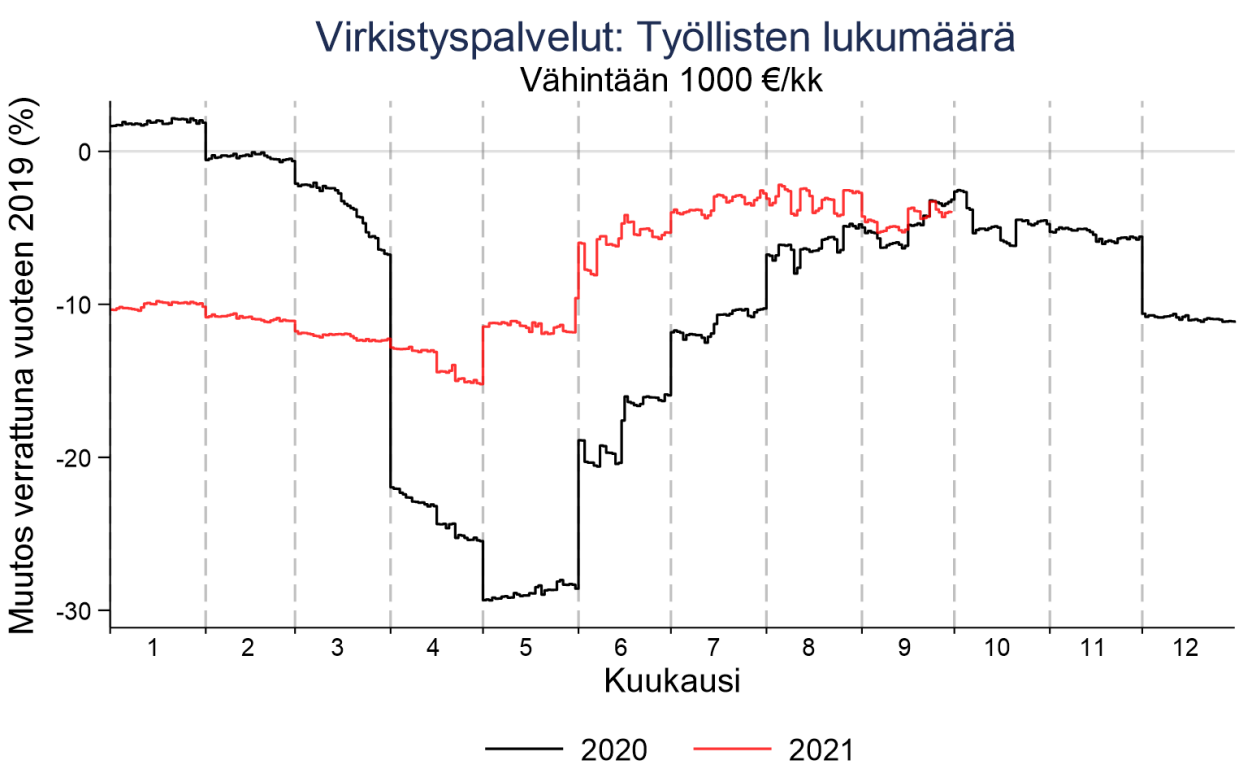

GSE Tilannehuone: 2021-11-03

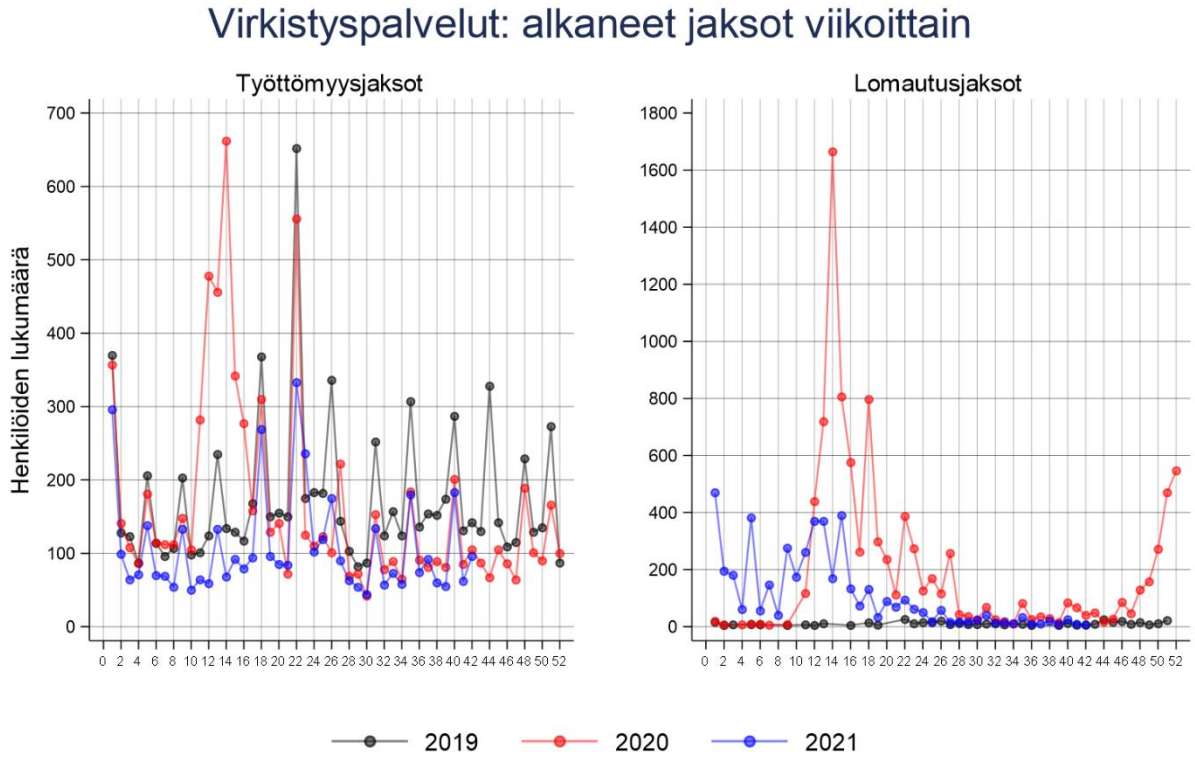

GSE Tilannehuone: 2021-11-02

Virkistystoimiala: Liikevaihto

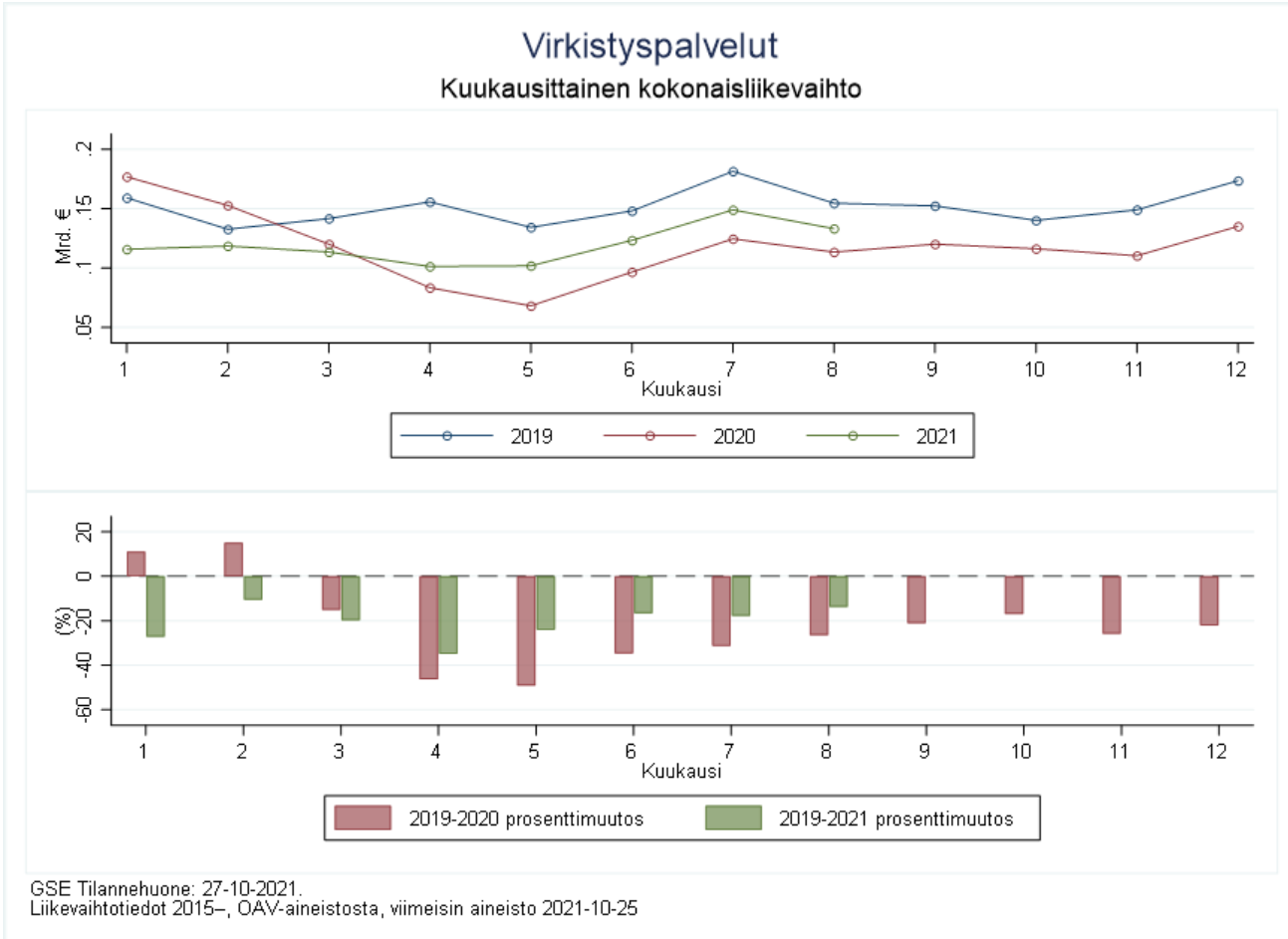

GSE Tilannehuone: 27-10-2021.
Liikevaihtotiedot 2015–, OAV-aineistosta, viimeisin aineisto 2021-10-25

Virkistyspalvelut: Alalle tulo ja sieltä poistuminen

