

Tartuntatautilain ja liikenteen palveluista annettujen lakien väliaikainen muuttaminen

Nina Forsell
Toiminnanjohtaja
Lapin matkailuelinkeinon liitto

Finnish Lapland
Tourist Board



Maahantulon säännökset

- Maahantulon rajoituksia tulee jatkaa vain niin kauan kuin se on välttämätöntä eikä varmuuden vuoksi.
- Voimassaolon tulee päättyä viimeistään 30.4.2022
- Toisen testin vaatimus tulee poistaa koska se ei merkittävästi vähennä jatkotartuntojen riskiä
- Ikärajan tulee olla 16v eikä syntymävuosi 2006
- Viestintää maahantulon säännöistä on selkeytettävä

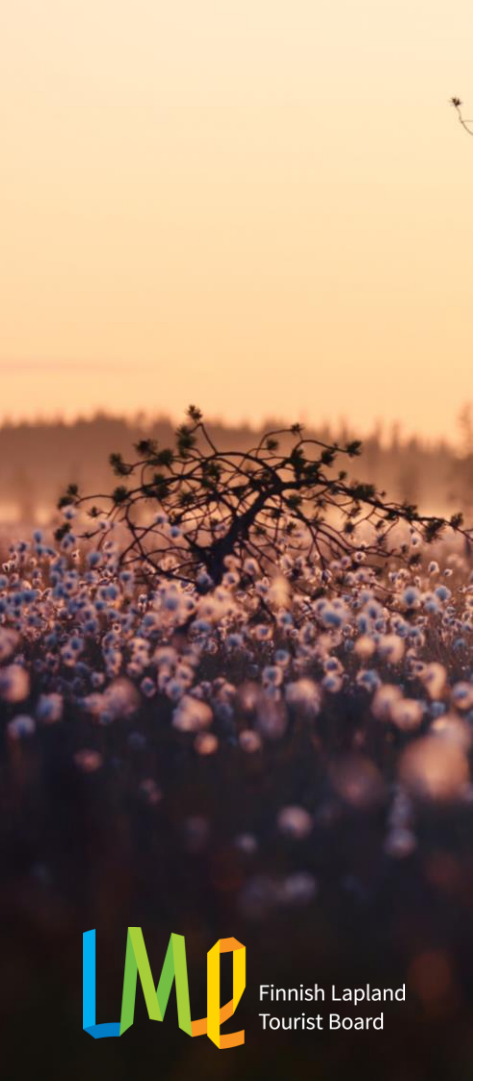

Ravitsemusliikkeet, muut palvelut ja henkilöliikenne

- Palvelujen rajoittamisessa on huomioitava palveluiden todellinen luonne ja niiden muodostama riski tartunnoille. Esim ruokaravintolat vs. yökerhot
- Rajoituksia vain, jos alueella on merkittävä riski tartuntojen leviämiseen, joka aiheuttaa sairaanhoidon ylikuormittumisen. Ilmaantuvuusraja ei enää relevantti kriteeri.
- Hyvä, että jatketaan joukkoliikenteen mahdollisuutta ilmoittaa muutoksista viisi päivää etukäteen normaaliajan 60 päivän sijaan



Koronapassi

- Koronapassin lähtökohta on hyvä
  - Mahdollistaa palveluyritysten täysimääräisen liiketoiminnan vaikka voimassa olisi viranomaisten asettamia velvoitteita ja rajoituksia.
- Koronapassin pitää mahdollistaa myös muiden kuin EU-maiden kansalaisten todistusten tarkastamisen
  - Koronapassiin tulee hyväksyä kaikki samat todistukset, jotka oikeuttavat maahantuloon
- Työnantajan pitäisi pystyä varmistumaan myös työntekijöiden rokotesuojasta osana terveysturvallista toimintaa.



Matkailuelinkeinon merkitys Lapissa

- Matkailu merkittävä elinkeino Lapissa, tuonut 7,5% BKT:stä ja työllistänyt 8,4% työvoimasta 2019
- Matkailutulo 1,1 mrd euroa, josta 70% ulkomaalaisilta asiakkailta
- Työllistävyys 8.000-10.000 hlö
- Ala on kärsinyt rajusti korona-kriisistä, kv-matkailu menetetty 1,5 vuotta
- Ei ole varaa menettää toista talvisesonkia
- Kiinnostus Lappia kohtaan suurta ulkomailla, elpymisen mahdollisuutta ei saa hukata
- Jos rajoituksia jatketaan, tulee niille toimialoille, joiden harjoittamista rajataan suunnata taloudellista tukea

Finnish Lapland Tourist Board

KIITOS !



Finnish Lapland
Tourist Board