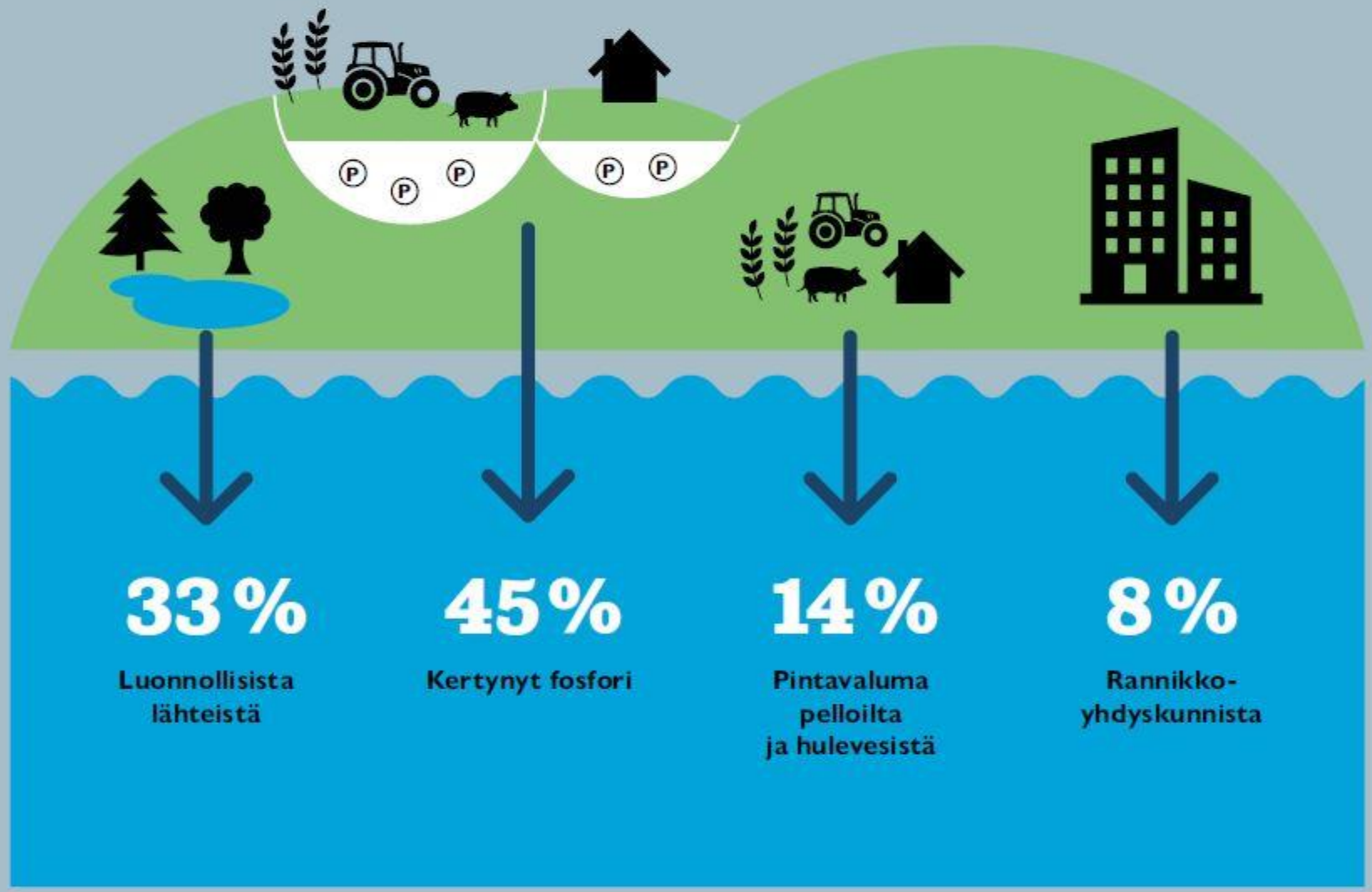

Kuva 3: Kaavamainen esitys nyt Itämereen valuvan fosforin alkuperästä. Lähde: Baltic Sea Center, Tukholman yliopisto, Policy Brief 2016

Kolme laajaa ehdotusta toimenpiteiksi

1. **JO AIEMMIN HYVÄKSI TODETUT KEINOT JA NIIDEN VAHVISTAMINEN (valumien esto kaikin tavoin)**

2. **RAVINTEIDEN POISTAMINEN KIERROSTA BIOMASSAA KERÄÄMÄLLÄ NIIN MAALTA KUIN MERELTÄ (kierrätyslannoiteet, kasvualustat, biokaasu, kuivikkeet jne., uusia innovaatioita?)**

- **3. KOTIMAISEN KALAN PYYNNIN JA KASVATUKSEN, SEN TUOTEKEHITYKSEN JA MARKKINOINNIN TEHOSTAMINEN**

Biokierrätyslaitoksen kannattavuudesta ja muusta

- Nykyisillä biokaasun ja kierrätyslannoitteiden markkinoilla ei
- Kierrätyslannoitteiden markkina syntyisi nopeimmin velvoitekäytöllä
- Vaatii aluksi niin investointitukea kuin kuljetustukea
- Riittävä koko antaa mahdollisuuden tuotekehitykseen
- Uuden teknologian kehittäminen avaa uusia markkinoita
- Ravinteiden kierrättäminen on globaalissa mittakaavassa välttämätöntä
- Auttaa vähentämään fossiilisten polttoaineiden käyttöä
- Matkailun kehittäminen vaatii puhtaan meren
- Biodiversiteetille ja lajien katoamiselle ei ole hintaa