Ympäristölupa-prosessit ja vihreä siirtymä

Eduskunnan ympäristövaliokunnan kuuleminen 5.4.2022

Minna Ojanperä
johtava asiantuntija

Elinkeinoelämän keskusliitto

Vihreä siirtymä ja investoinnit

- Vihreän siirtymän keskeinen ajuri on sähköistyminen: fossiilisista energialähteistä päästöttömän sähkön käyttöön
- Pääosa sähköntuotantokapasiteetin lisäyksestä katetaan lyhyellä tähtäimellä maatuulivoimalla
- Lisäksi: energiatehokkuus, bioraaka-aineet, vety, aurinko, jne.
- Olisi tärkeää luoda kokonaiskuva, miten vihreän siirtymän investoinnit asettuvat osaksi ympäristöllisiä lupaprosesseja – toistaiseksi tekemättä





EK:n Investoinnit liikkeelle -hanke

- Investointien edistämisen pullonkauloihin pureutuva hanke käynnistyi 12/2021, lopputulokset selvillä 06/2022
- Hankkeen fokus:
  - keskeisten toimialojen ympäristölupaprosessit ja niihin vaikuttava muu ympäristö/maankäyttölainsäädäntö
  - muutoksenhaun merkitys osana kokonaiskäsittelyajan kestoa
  - maavertailu: Ruotsi, Saksa, Puola, Alankomaat
- EK-liittojen asiantuntijaryhmä sekä yritysedustajista koostuva ryhmä tukevat hankkeen etenemistä
- ek.fi/investoinnit

Ympäristölupa-prosessien nykytila

- Ympäristölupaprosessien kokonaiskäsittelyaika ei ole lyhentynyt, vaikka lupaprosesseja on sujuvoitettu vuosikausia
- Viranomaisten välinen yhteistyö poikkeus, ei sääntö
- Sähköinen asiointi ei vastaa nykypäivän elinkeinoelämän vaatimuksia
- Selkeimmin edistystä?
  - tuulivoimaosayleiskaava, YVA
  - ilmoitusmenettelyn käyttöönotto (YSL)



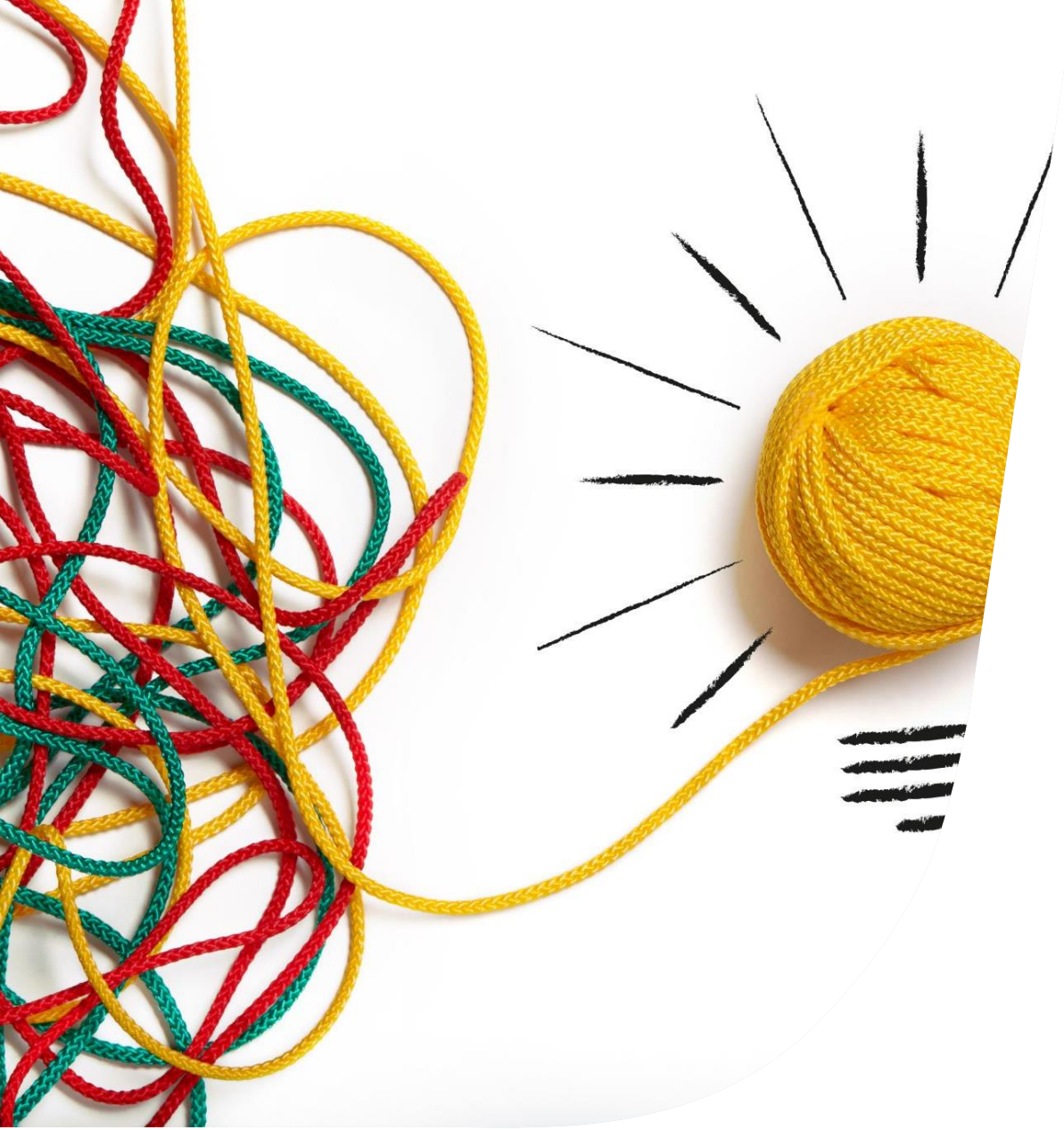

Ratkaisuja?

- Lupakäsittelyille tai sen eri osiin lakiin sidottu määräaika
- Vain yksi ”yhden luukun laki”, käsittää myös sähköisen asioinnin
- Lupavelvollisuuksien keventäminen
- Muutoksenhaun kehittäminen sujuvoittamisen näkökulmasta
- Hankekohtainen tarkastelu
- Luvitus, ohjaus ja valvonta yhteen

Kaikkea ei voi saada, ja mikään ratkaisu ei ole ongelmaton, mutta on tärkeää tehdä edes jotain!