YK:n yhteydessä toimiva Euroopan kriminaalipolitiikan instituutti HEUNI

HE 97/2022vp
Lakivaliokunnan kuuleminen 27.9.2022
Natalia Ollus, johtaja, OTT

HEUNI



HEUNI

HE 97/2022vp

- **Hallituksen esityksen mukaiset lakiin sekä asetukseen tehdyt muutosehdotukset ovat HEUNIn näkemyksen mukaan tarkoituksenmukaisia ja kannatettavia.**

- Esitetyt laki- ja asetuskohtaiset muutokset modernisoivat instituutin säädöskehikkoa ja edistävät instituutin toiminnan kehittämistä ja toiminnan vaikuttavuutta, sekä vahvistavat instituutin itsenäisyyttä ja riippumattomuutta.



Mikä on HEUNI?

- Teemme uraauurtavaa tutkimusta, jolla vaikutetaan kansalliseen, eurooppalaiseen ja Yhdistyneiden kansakuntien kriminaalipolitiikkaan.
- Perustehtäviä tiedonkeruu, tutkimuksen teko, tiedon levittäminen, sekä seminaarien, koulutusten ja kokousten järjestäminen
- HEUNI toimii YK:n yhteydessä ja oikeusministeriön hallinnonalalla itsenäisenä virastona
- YK-linkki = kansainvälinen fokus ja yhteistyö etenkin Euroopan alueella
- 9 hengen tiimi, sijainti Helsingissä

Strategiset tutkimusalueet 2020–2023

RIKOKSEN UHRIT, OIKEUSTURVA

IHMISKAUPPA

TALOUSRIKOKSET

YRITYSTEN JA JULKISTEN HANKINTAYKSIKÖIDEN YHTEISKUNNALLINEN VASTUU

HEUNI:n työ työperäisen hyväksikäytön torjumiseksi

- Tutkimukset yli 10 vuoden ajalta, sekä Suomessa että Euroopassa
- Laaja yhteistyö viranomaisten (AVI, poliisi, syyttäjä, verottaja jne.) sekä uhrien auttamisjärjestöjen kanssa
- Yritysyhteistyön laajentaminen ja julkiset hankkijat: koulutukset, sparraukset, ohjeistusten teko
- Teemme työ- ja elinkeinoministeriölle työperäisen hyväksikäytön vastaista kansallista strategiaa

HEUNI

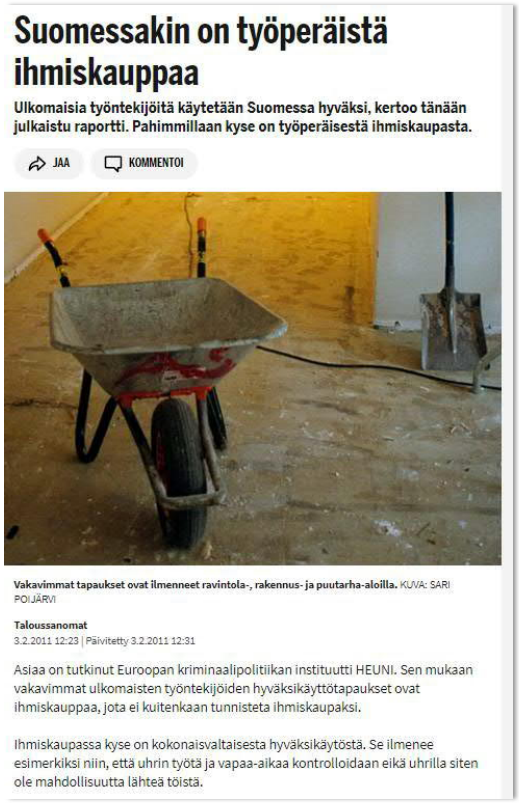

Suomessakin on työperäistä ihmiskauppaa

Ulkomaisia työntekijöitä käytetään Suomessa hyväksi, kertoo tänään julkaistu raportti. Pahimmillaan kyse on työperäisestä ihmiskaupasta.

JAA KOMMENTOI

Vakavimmat tapaukset ovat ilmenneet ravintola-, rakennus- ja puutarha-aloilla. KUVA: SARI POIJÄRVI

Taloussanomat
3.2.2011 12:23 | Päivitetty 3.2.2011 12:31

Asiaa on tutkinut Euroopan kriminaalipolitiikan instituutti HEUNI. Sen mukaan vakavimmat ulkomaisten työntekijöiden hyväksikäyttötapaukset ovat ihmiskauppaa, jota ei kuitenkaan tunnisteta ihmiskaupaksi.

Ihmiskaupassa kyse on kokonaisvaltaisesta hyväksikäytöstä. Se ilmenee esimerkiksi niin, että uhrin työtä ja vapaa-aikaa kontrolloidaan eikä uhrilla siten ole mahdollisuutta lähteä töistä.

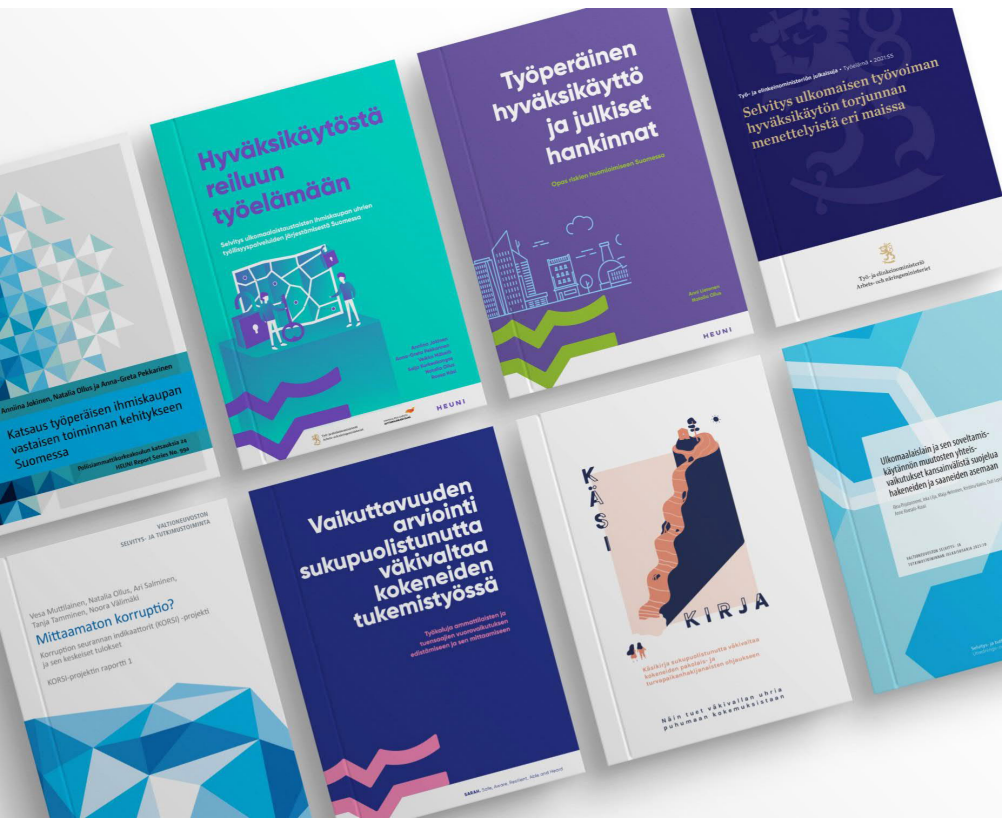

Julkaisut vapaasti saatavilla verkkosivuillamme

https://heuni.fi/publications

Myös:

- Julkisten hankkijoiden opas
- Opas yrityksille riskienhallintaan
- Navigoi kohti vastuullista toimitusketjua – työkalupakki
- Likainen vyyhti – työperäisen hyväksikäytön liiketoimintamalli
- Normative Framework Guide

Kiitos



Natalia Ollus
natalia.ollus@om.fi
@NataliaOllus
natalia-ollus

@heuni_institute @heuni_institute www.heuni.fi

HEUNI
The European Institute for Crime Prevention and Control, affiliated with the United Nations