BUSINESS
FINLAND

Business Finlandin lausunto eduskunnan tulevaisuusvaliokunnalle

Asia: HE 154/2022 vp Hallituksen esitys eduskunnalle valtion talousarvioksi vuodelle 2023

Tulevaisuusvaliokunta,
07.10.2022, klo 10.00

Hannu Kemppainen,
johtaja, Business Finland



Business Finlandin lausunto eduskunnan

TULEVAISUUSVALIOKUNNALLE



Sisältö

- **Lähtökohdat**
- **Business Finlandin resurssinäkymät**
- **Pitkäjänteisen uudistumisen pullonkaulat**
- **Kestävän kasvun painopisteet**
- **Lopuksi**

Business Finlandin

YDINTEHTÄVÄ

Luomme **suomelle vaurautta ja hyvinvointia** kiihdyttämällä asiakkaittemme **kestävää kasvua globaalisti**.



BUSINESS FINLAND

Business Finlandin lausunto eduskunnan

TULEVAISUUSVALIOKUNNALLE



Sisältö

- Lähtökohdat
- Business Finlandin resurssinäkymät
- Pitkäjänteisen uudistumisen pullonkaulat
- Kestävän kasvun painopisteet
- Lopuksi

Elvytysrahoituksen loppuessa yritysten uudistumisen kannusteet kääntyvät laskuun

Business Finlandin asiakkaille kanavoituva rahoitus on ensi vuonna laskemassa 129,391 milj. euroa vuoteen 2022 verrattuna.

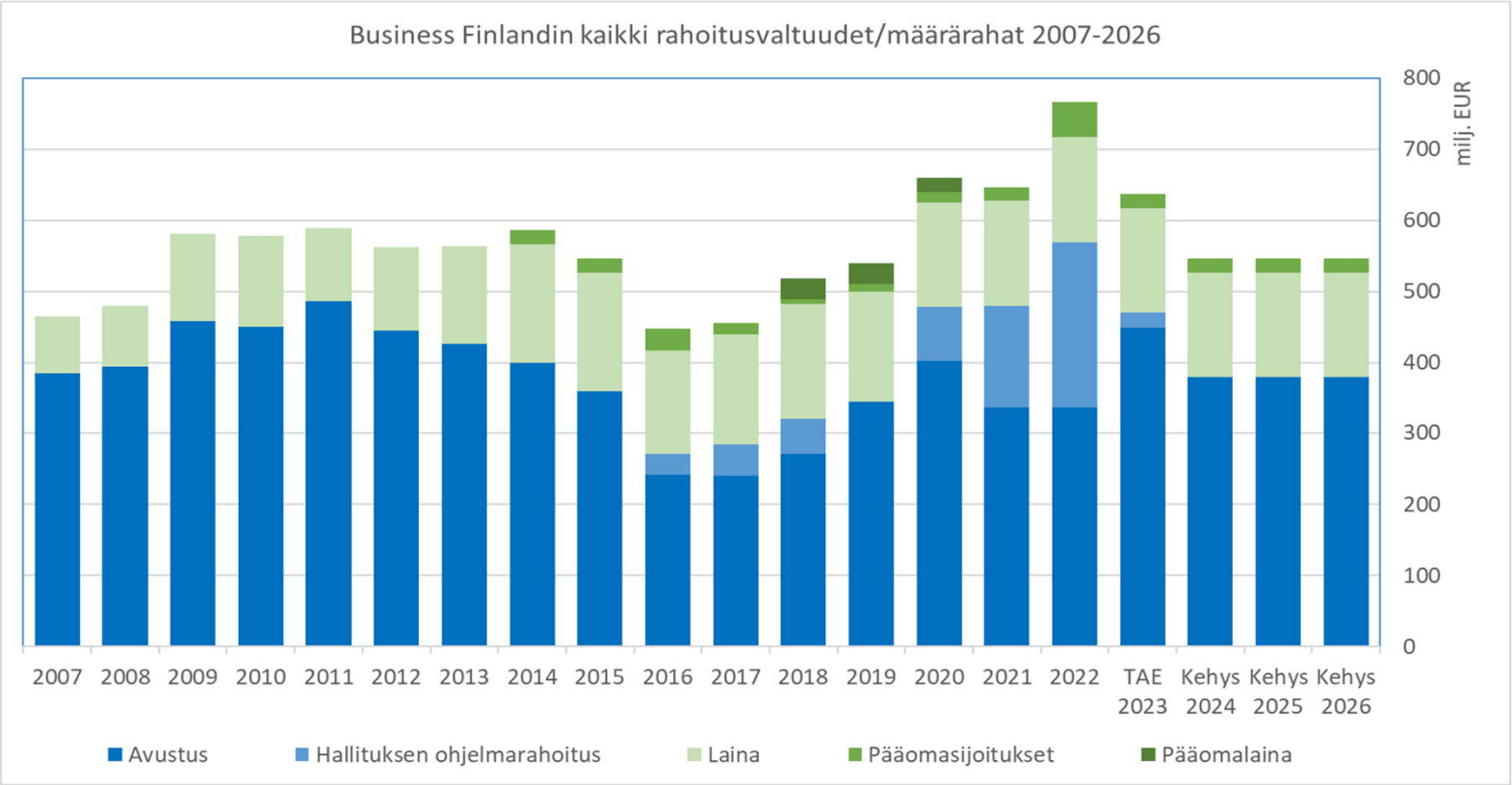

BUSINESS FINLAND

Lähde: Valtion talousarviot 2007-2022, TAE 2023, JTS 2023-2026.

Rahoitusmahdollisuuksien leikkaus koskee myös yritysvetoisen t&k-toiminnan kannusteita

43,8 milj. euron leikkauksen vuoksi rahoittamatta jää hankkeet, joilla tavoiteltaisiin yli 1,2 mrd. euron vientivetoista liiketoimintaa ja noin 3 350 korkean arvonlisän työpaikan syntymistä tai turvaamista.

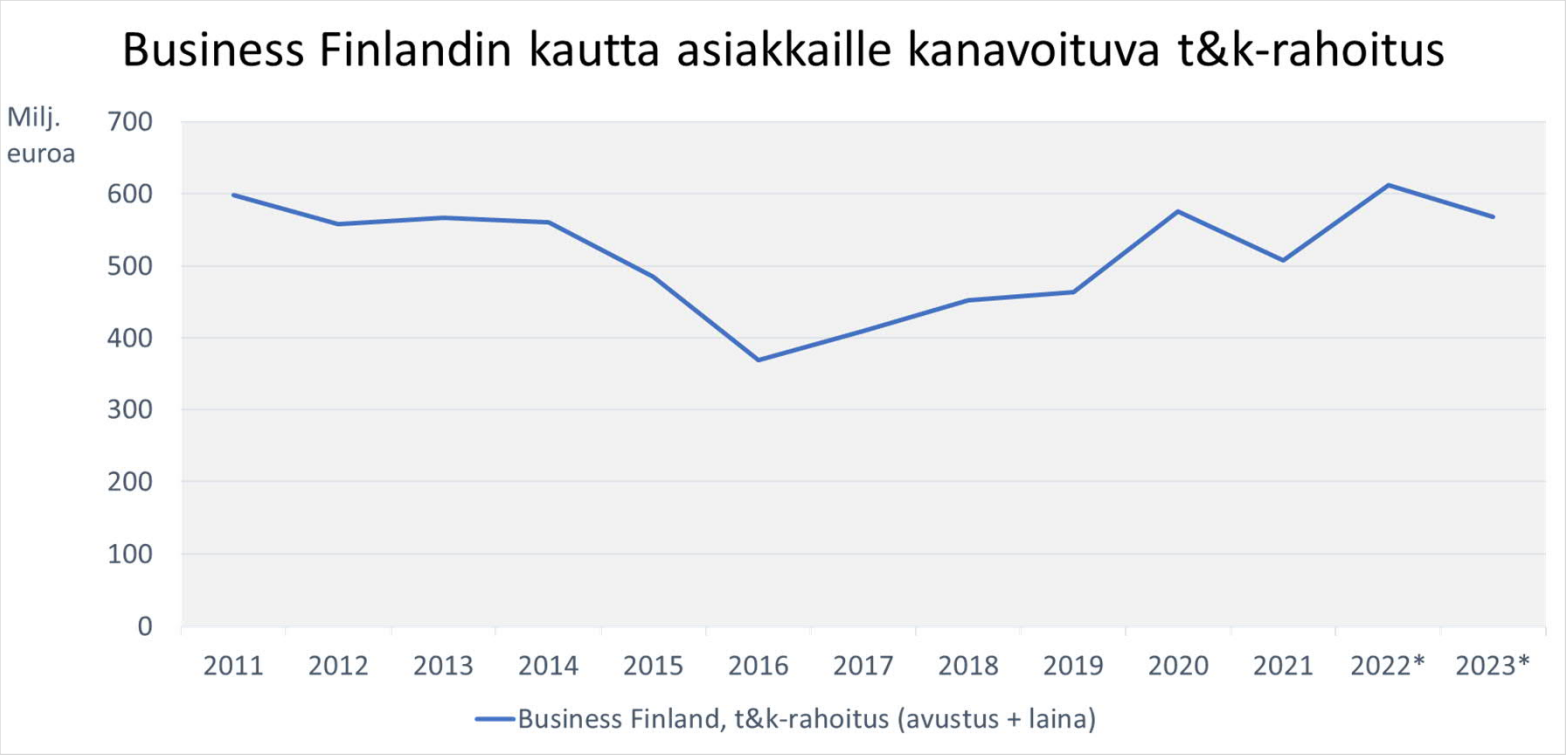

BUSINESS FINLAND

Lähde: Tilastokeskus (2011-2021), Business Finland 2022-2023.

Suomalaiset yritykset lähtevät kansainväliseen innovaatiokilpailuun pahasti takamatkalta

Kansainvälisessä vertailussa Suomen julkiset kannusteet yritysten T&K-toimintaan ovat huomattavan alhaiset.

Edellisen vuosikymmenen aikana yritysrajapinnassa tapahtuvan T&K-toiminnan rahoitusta leikattiin merkittävästi, eikä se ole vieläkään palautunut reaalisesti 2010-luvun alun tasolle.

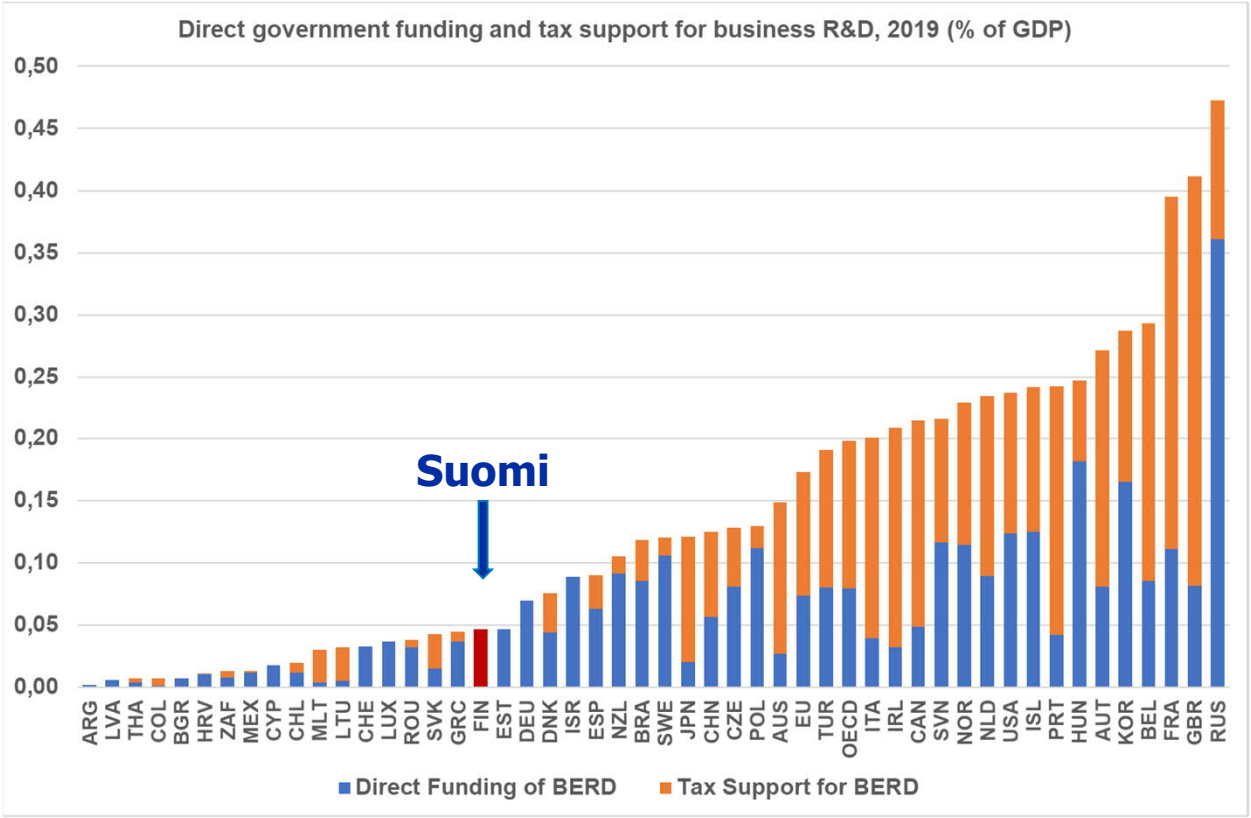

BUSINESS FINLAND

Lähde: OECD R&D Tax Incentives Database, http://oe.cd/rdtax, April 2022.

Yritysten ja yritysvetoisen tutkimuksen kannusteet ovat Suomessa tutkitusti vaikuttavia

TAVOITELLUT TALOUDELLISET VAIKUTUKSET SYNTYVÄT PÄÄOSIN YRITYSTEN ONNISTUMISTEN KAUTTA

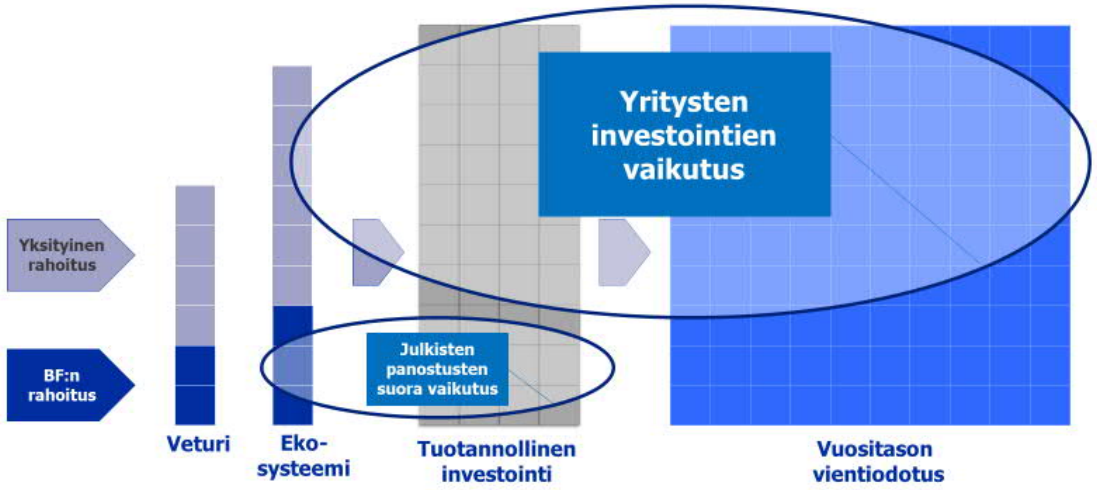

- Business Finland (ex. Tekes) on ollut 80-luvulta alkaen jakamassa riskiä 70 %:ssa Suomen merkittävistä innovaatioista
- Prosentin kasvu t&k-tukieuroissa nostaa yritysten t&k-intensiteettiä noin 2,5 %
- Julkinen t&k-rahoitus lisäsi yritysten t&k-työntekijöiden määrää keskimäärin 16 %
- T&k-tuki kasvattaa merkittävästi innovaatioiden todennäköisyyttä
- Yhtä julkista t&k-tukieuroa kohti yritykset ovat lisänneet t&k-panostaan 2 eurolla
- Tutukitusti tehokkainta innovaatiopolitiikkaa on t&k-tukien kohdentaminen yrityksille, joiden innovaatiokapasiteetti on korkein

SUOMEN AKATEMIA

BUSINESS FINLAND

Business Finlandin asiantuntijapalveluja joudutaan karsimaan ja tehostamaan

Business Finlandin oman toiminnan rahoituksen osalta leikkaus on 5,644 milj. euroa kuluvaan vuoteen verrattuna.

Leikkaus heikentää Business Finlandin kykyä palvella suomalaisia yrityksiä sekä kilpailla ulkomaisista investoinneista, osaajista ja matkailijoista juuri nyt, kun näitä palveluja tarvittaisiin erityisen kipeästi koronakriisistä ja vientimarkkinoiden muutoksista toipumiseen ja kestävän kehityksen vauhdittamiseen.



BUSINESS
FINLAND

Business Finlandin lausunto eduskunnan

TULEVAISUUSVALIOKUNNALLE

Sisältö

- Lähtökohdat
- Business Finlandin resurssinäkymät
- Pitkäjänteisen uudistumisen pullonkaulat
- Kestävän kasvun painopisteet
- Lopuksi



BUSINESS
FINLAND

Missä on järjestelmämme rahoituskapeikko?

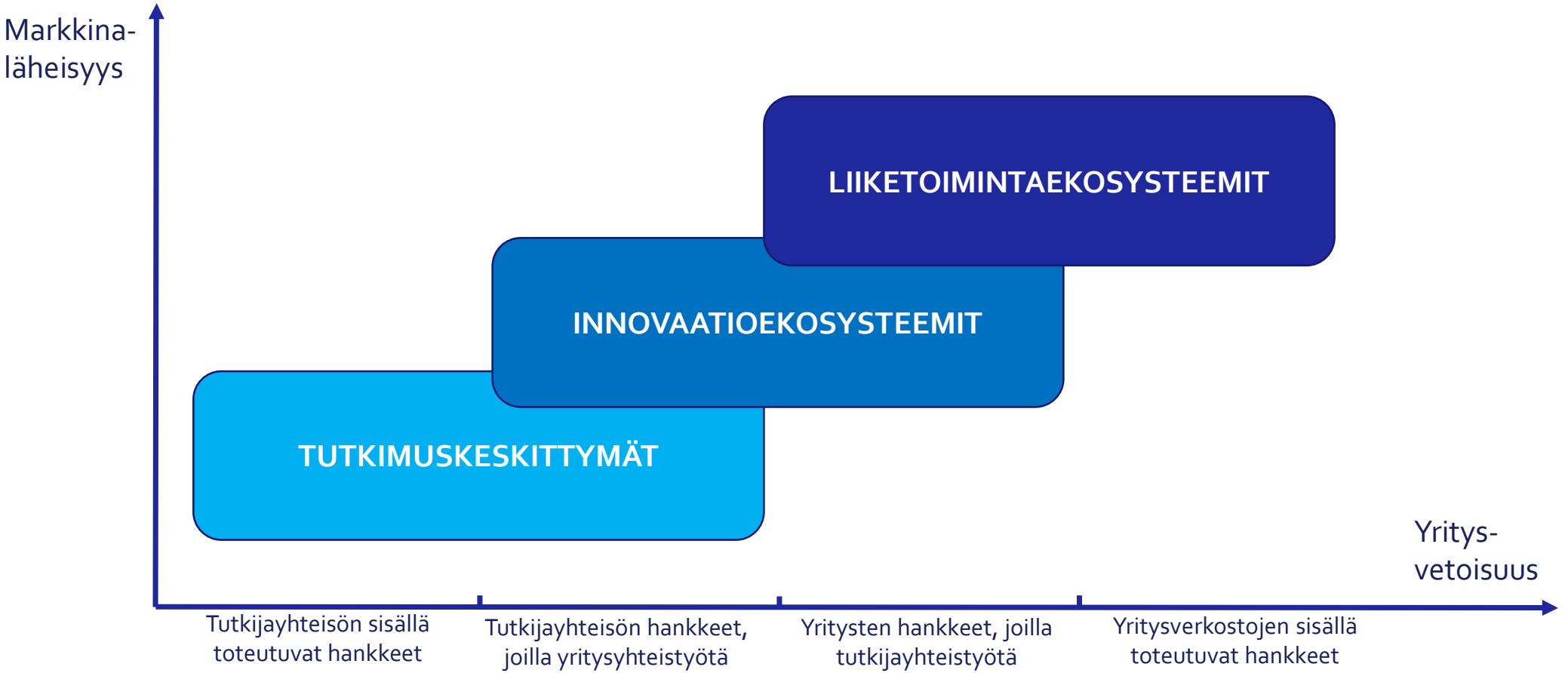

Lähde (KPIt): OECD: https://www.oecd.org/sti/rd-tax-stats.htm

Missä on järjestelmämme rahoituskapeikko?

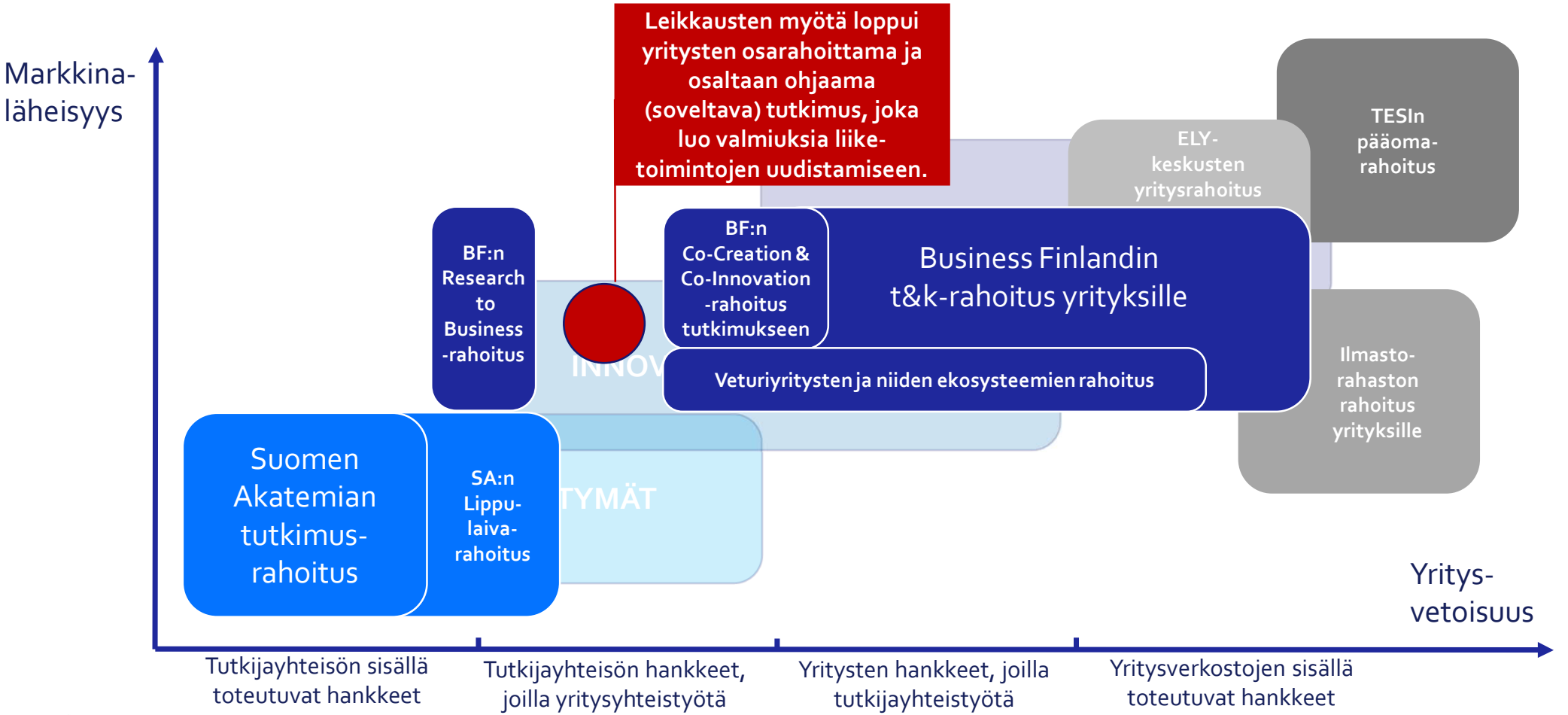

SUOMEN AKATEMIA

BUSINESS FINLAND

Yritysvetoisen tutkimuksen rahoitusta leikattiin roimasti

Business Finlandin rahoitusvaltuuksia leikattiin rajusti suurten yritysten ja tutkimuksen rahoituksesta.

Myöhemmät lisäykset on tehty korvamerkittyinä ja määräaikaisina, eikä lisäys ole kanavoitunut tutkimukseen.



SUOMEN AKATEMIA

BUSINESS FINLAND

Kannusteiden leikkaus näkyy yritysten ja tutkijoiden yhteistyön määrässä ja tuloksissa

Rahoituksen myötä hiipui myös yhteistyökulttuuri ja -osaaminen

Yrityksiltä saatu rahoitus yliopistojen t&k-toimintaan 2010-2017

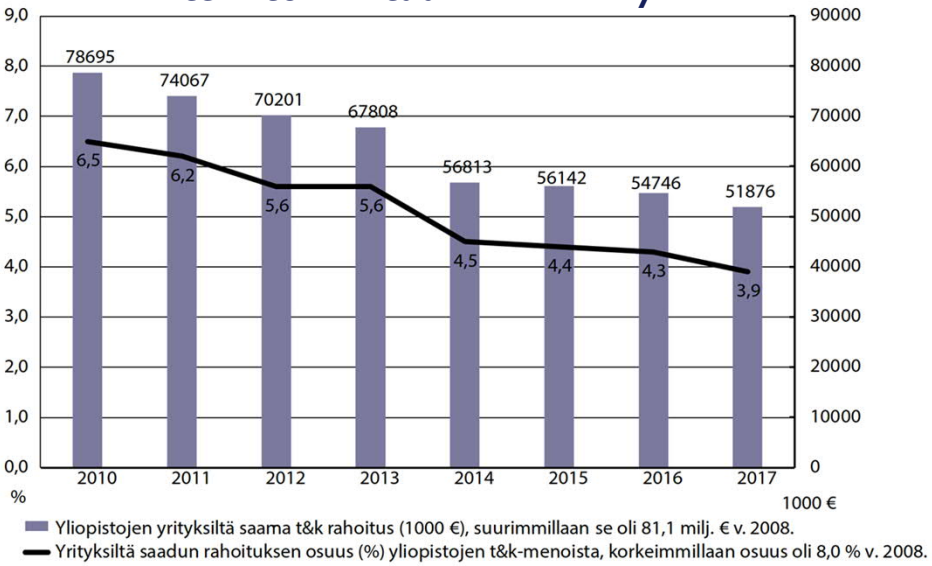

Lähde: Suomen kilpailukyvyn ja talouskasvun turvaaminen 2020-luvulla, Erkki Ormala, Työ- ja elinkeinoministeriön julkaisuja, Yritykset, 1/2019

Tutkimus-yritys-yhteistyössä tuotettujen julkaisuiden osuus kaikista julkaisuista

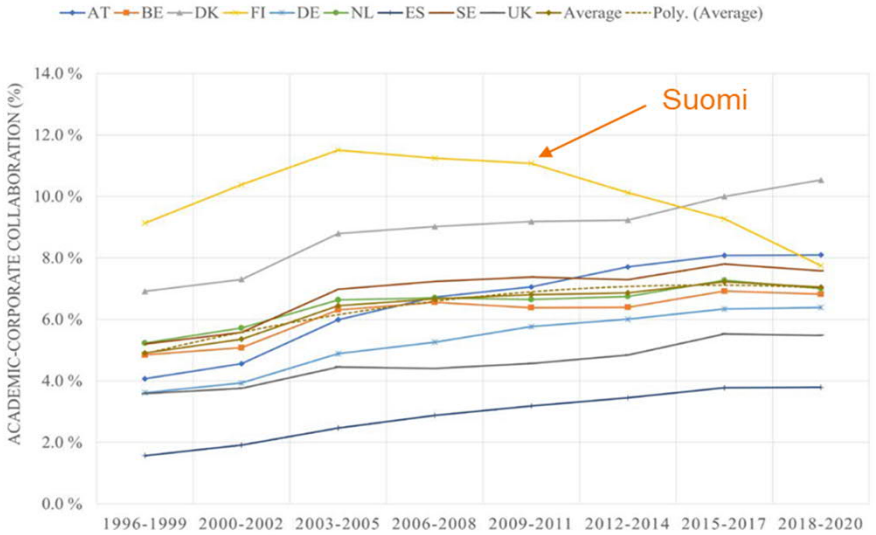

Lähde: Academic Corporate Collaboration in the Context of Sustainable Development Goals: Benchmarking Finland, Arash Hajikhani, Arho Suominen (2021)
Kuva: VTT

SUOMEN AKATEMIA

BUSINESS FINLAND

Business Finlandin lausunto eduskunnan

TULEVAISUUSVALIOKUNNALLE



Sisältö

- Lähtökohdat
- Business Finlandin resurssinäkymät
- Pitkäjänteisen uudistumisen pullonkaulat
- Kestävän kasvun painopisteet
- Lopuksi

12 disruptions were identified together with international experts



Accelerated mitigation and adaption against climate change



The energy market shift into renewables



Deterioration of the living environments – biodiversity crisis



Race for resources



De-globalization



Interconnected and digital world



Shift in demographics



Shift in values



Challenges to prevalent societal systems and the world order



Erosion of shared experience and trust



Transformation and division of work



Global knowledge scarcity and race for talent

10 plausible, desired development paths towards 2035 were created based on the disruptions

Attention is shifting from mitigation to adaptation to climate crisis



Energy systems are becoming more resilient, fair and secure while we are moving to renewables



The quantification of biodiversity's impacts is initiating actions to save our living environment



Circularity and more glocal systems are the solutions to the resource crisis



Digital transition enables a more transparent and equal world



Societies are becoming increasingly diverse demanding changes from companies and individuals



Climate crisis is uniting the world while technology is being harnessed to rebuild trust



Governments and companies are turning inwards while the power of individuals increases



Work is transforming to be an enabler for purposeful life

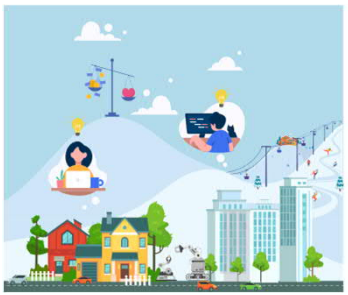

Knowledge is being redefined to solve world's complex problems



Our thematic focus areas provide the basis for mission preparation and selection

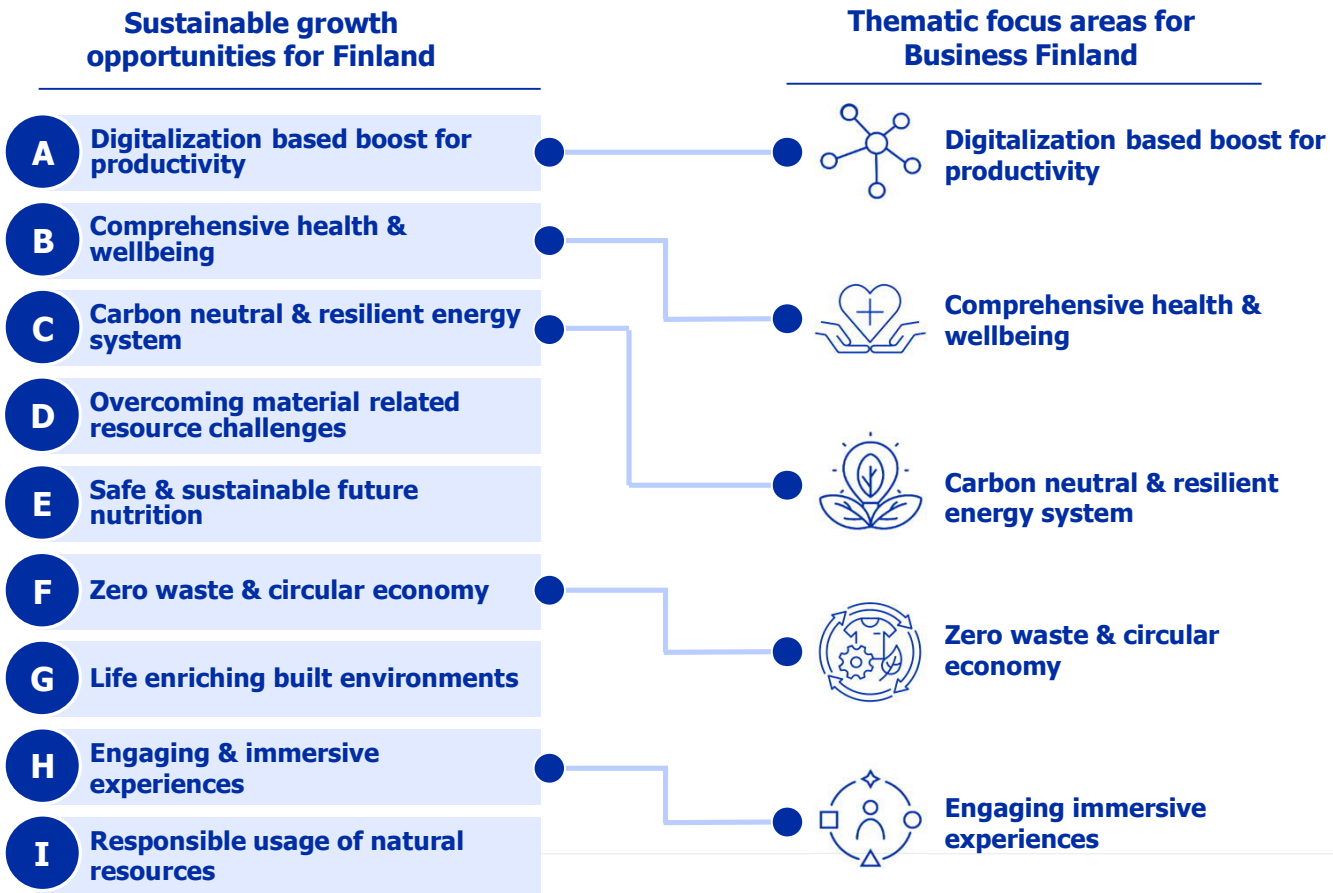

Business Finlandin lausunto eduskunnan

TULEVAISUUSVALIOKUNNALLE



Sisältö

- **Lähtökohdat**
- **Business Finlandin resurssinäkymät**
- **Pitkäjänteisen uudistumisen pullonkaulat**
- **Kestävän kasvun painopisteet**
- **Lopuksi**

SUOMI NÄYTTÄÄ TIEN TULEVAISUUTEEN

ON AIKA AJATELLA

ISOSTI!



Lisätiedot:

- Hannu Kemppainen,
  johtaja
  050 557 7818
  hannu.Kemppainen@businessfinland.fi